Director LEÃO VELLOSO

Correio da Manhã

Proprietario EDMUNDO BITTENCOURT

Endereço telegraphico — "CORREOMANHÃ" Impresso em papel de HOLMBERG BECH & C.ª

Director, 1558, C.—Red. 5898, C.—Administração, 37, Central. Impresso em papel de NORDSKOG & C.ª — Christiania — Rio.

ANNO XX — N. 7.912 — Gerente — V. A. DUARTE FELIX

RIO DE JANEIRO — SABBADO, 30 DE OUTUBRO DE 1920

REDACÇÃO Largo da Carioca n. 13

O MOMENTO INTERNACIONAL — Serviços da Associated Press, Havas, Americana e correspondentes especiaes

A Camara dos Deputados da Grecia ratificou o convite ao principe Paulo para occupar o throno

A PRIMEIRA SENTENÇA DE MORTE PROFERIDA PELA CORTE MARCIAL DE DUBLIN

DUBLIN, 29 — A Côrte Marcial desta cidade condemnou á morte o estudante de medicina Kevin Berry, de 18 annos, por cumplicidade em um ataque armado a um contingente militar inglez, facto aqui occorrido em setembro ultimo e do qual resultou a morte de um soldado.

Berry será executado no dia 1º de novembro.

A GRÉVE DO CARVÃO NA INGLATERRA

A IMPRENSA LONDRINA SE MOSTRA SATISFEITA COM O ACCORDO

Londres, 29 — O "referendum" dos trabalhadores das minas a que vae ser submettido o accordo estabelecido entre o governo e os delegados mineiros realizar-se-á no dia 2 de novembro proximo.

Se o accordo fôr aceito, o trabalho recomeçará provavelmente em todas as minas no dia 8 do mesmo mez.

Emquanto o Parlamento não approvar o projecto que, baseado no referido accordo, deve resolver definitivamente a questão dos salarios, os mineiros, além do augmento immediato de dois shillings diarios para cada turno, terão a partir de 3 de janeiro de 1921 um novo augmento baseado na producção de cinco semanas até ao dia 18 de dezembro deste anno. Esse augmento será proporcional á média semanal da producção de carvão destinado á exportação e desde que fique provado por essa média que a producção a exportar excederá de 219 milhões de toneladas annualmente.

Londres, 29 — Toda a imprensa ingleza se mostra satisfeita com o accordo estabelecido entre os delegados dos mineiros e o governo para solução da gréve do carvão.

O *Daily Mail* é bastante positivo nos commentarios a respeito e diz que o accordo constitue prova incontestavel de que o trabalho e o capital podem associar-se perfeitamente, desde que haja boa vontade reciproca. E assim sendo — accrescenta o *Daily Mail* — uma nova éra se abre á industria britannica.

O *Daily Mail* termina declarando que não póde haver duvidas sobre o resultado favoravel do "referendum" a que vae ser submettido o accordo.

Londres, 29 — Foi, finalmente, concluido o accôrdo entre o governo, a Commissão Executiva da gréve dos mineiros e os proprietarios das minas, para a terminação da parede dos trabalhadores em carvão mineral.

No que concerne aos mineiros, as condições do accôrdo ainda vão ser submettidas ao *referendum* dos operarios. Todavia, as coisas chegaram já a tal ponto que se póde perfeitamente fazer um retrospecto do conflicto. Por mais que se diga não é possivel exaggerar o caracter serio da gréve que paralysou completamente uma das mais importantes industrias da Grã-Bretanha e que ramificações affectou todas as outras industrias do paiz.

Se o publico soffreu com esta gréve menos do que com a parede dos ferro-viarios do anno passado, foi simplesmente porque os resultados da gréve dos empregados das estradas de ferro foram immediatos no passo que os effeitos da paralysação do trabalho nas minas de carvão se fizeram sentir gradualmente, tornando-se, não obstante, cada vez mais graves. Apezar disso, pode-se avaliar o perigo imminente da paralysação do trabalho em vasta escala, nas circumstancias actuaes, porque a parede dos mineiros forçaria o fechamento em toda a parte, não sómente das usinas metallurgicas, mas tambem de outras industrias, que apparentemente deveriam ser menos attingidas como as fabricas de louça de Stafford-Shire e as fabricas de tecidos de Lancaster-Shire, por exemplo, que assim seriam obrigadas a despedir milhares e milhares de operarios.

Não obstante todos estes perigos, nada mais notavel que a calma de que deu provas o povo britannico e até os proprios mineiros.

Estes, embora tivessem obedecido todos á ordem de gréve, ignoravam, em grande parte, as causas exactas da parede e confessavam mesmo não terem queixas de grande gravidade contra os seus patrões.

Os mineiros empregaram os dias que estiveram parados que, justamente, coincidiram com um tempo magnifico, em trabalhos de jardinagem, partidas de football e outros divertimentos uteis. Em quasi todas as minas, os mineiros cooperaram com os proprietarios na preservação e manutenção do bom estado das mesmas, tendo até, nellas, deixado muitas vezes os seus utensilios de trabalho, pois os operarios tinham plena confiança em que o accôrdo final para a terminação da parede se tornaria assignado, mas não se faria esperar de [illegible]

Ha tambem a notar que nenhum delicto foi commettido em

nenhum ponto do paiz, salvo alguns casos de roubo de batatas, nem se verificou nenhum acto de sabotagem.

Quanto aos ferro-viarios, cuja attitude foi objecto de tantas discussões, assignala-se que esses trabalhadores demonstraram uma aversão geral á gréve de solidariedade, e é bem provavel que a decisão dos chefes ferro-viarios adiando o aviso-prévio para a decretação dessa gréve, tivesse sido devida tanto a essa aversão, unanimemente reconhecida, da parte dos empregados das estradas de ferro, como á propria moderação dos referidos chefes.

Embora a maior parte das secções dos syndicatos ferro-viarios tivesse approvado resoluções entregando ao "comité" central executivo a decisão da attitude geral da classe, algumas secções protestaram logo formalmente contra a gréve de sympathia, dizendo-a solicitada pelo elemento bolchevista e que a grande maioria dos trabalhadores não estava disposta a sacrificar-se, mesmo pela industria dos sacrificios feitos por outros.

Até mesmo o grosso da população, que geralmente não se manifesta nessas occasiões, fez, acompanhando a attitude daquellas secções, conhecer a sua opinião em diversos logares, pela voz das Associações dos antigos marinheiros e soldados — e movimento em favor da concordia se manifestou claramente com determinação de não se tolerar a minima desordem.

Em summa, a gréve dos mineiros foi um acontecimento lamentavel no momento; mas há indicios seguros de que permittem esperar que a producção se desenvolverá consideravelmente para o futuro e que a tranquillidade reinará sempre, doravante, em todos os centros populosos.

A CRISE IRLANDEZA

O CORPO DE MAC SWINEY A CAMINHO DE CORK

Londres, 29 — Segundo annunciam certos jornaes, a familia do sr. Mac Swiney recusou acceitar algumas das disposições que o governo tinha tomado a respeito dos funeraes do ex-prefeito de Cork.

Por motivo dessa recusa, as autoridades viram-se obrigadas a negar á familia de Mac Swiney o direito de embarcar juntamente com o cadaver do ex-prefeito, que foi acompanhado por policiais no trajecto de Holyhead a Cork. Os parentes e amigos embarcaram em outro porto com destino a Dublin.

Holyhead, 29 — O governo manteve a sua recusa em consentir que os membros da familia Mac Swiney acompanhassem o corpo do prefeito no mesmo vapor que o transportou a Cork, e que o corpo desembarcasse em Dublin allegando ter assim procedido para evitar provaveis desordens e demonstrações sangrentas, de que resultariam fatalmente a perda de muitas victimas innocentes.

O vapor conduzindo o corpo de Mac Swiney partiu daqui á 1.15 da manhã com destino a Cork.

Washington, 29 — Uma grande commissão norte-americana, composta de cem membros, vae iniciar um inquerito sobre a situação na Irlanda, dentro dos proximos quinze dias.

O Brasil na Assembléa da Liga das Nações

O dr. Azevedo Marques, ministro das Relações Exteriores, recebeu do nosso encarregado de Negocios na Belgica um telegramma, informando-o de que as sub-commissões technicas militar, naval e aerea encerraram hontem os seus trabalhos, tendo sempre presidido a commissão naval o representante brasileiro, commandante Penido, que foi eleito presidente da Commissão Militar Consultiva junto á Liga das Nações, em sua proxima reunião em Genebra.

Accrescenta o mesmo despacho que a representação do Brasil na sub-commissão militar reunida em Bruxellas estava a cargo do coronel Neves.

O novo embaixador do Japão em Berlim

Berlim, 29 — Os jornaes noticiam a nomeação do sr. Kioki, membro do Parlamento japonez, para o cargo de embaixador nesta capital e a promoção a embaixador do sr. Soff, ministro da Allemanha em Tokio.

A GRECIA, DE OTTO I A ALEXANDRE

Todos os soberanos gregos, desde 1833, acabaram tristemente o seu reinado

O REGENTE

ATHENAS, 29 — Depois de eleger o almirante Koundouriotis para regente e receber o seu compromisso, a Camara dos Deputados ratificou o convite feito ao principe Paulo para occupar o throno da Grecia.

A GRECIA DE 1820 A 1913: Otto I, primeiro rei da Grecia moderna, depois de libertada do jugo ottomano; almirante André Miaulis, Botzaris e o principe Alexandre Ipsilanti, heróes da independencia; general Kalergi, primeiro commandante do exercito nacional grego; conde Capo d'Istria, assassinado em Nauplia por motivo politico; senador Constantino Canaris, senador Boulgaris, presidente do governo provisorio; conde Santorre de Santa Rosa; o rei Jorge I, pae de Constantino, assassinado em Salonica.

A morte do rei Alexandre veiu agitar o problema da successão, e, segundo os telegrammas, parece que o principe Paulo, filho mais moço do ex-rei Constantino, ainda não respondeu ao convite que lhe foi feito para assumir o throno. Sabe-se que elle entregou a solução do caso ao criterio de seu pae, de quem depende o consentimento. Tendo sido forçado a abandonar a Grecia, por pressão dos alliados e dos partidarios da Entente, tendo á frente o sr. Venizelos, o rei Constantino e seus filhos, com excepção apenas de Alexandre, que assumiu o throno, deixaram a Grecia, e desde então passaram a viver na Suissa. Nem o rei nem o principe herdeiro Jorge, que preferiu acompanhal-o, desistiram, porém, dos seus direitos. Agora, o governo grego impõe como condição para ascensão ao throno do principe Paulo, a abdicação formal do monarcha desthronado e do seu principal herdeiro.

A situação na Grecia está [illegible] se complicando. A Camara [illegible] Deputados convocada para eleg[illegible] o regente não é inteiramente sympathica ao actual chefe do governo, sr. Venizelos, cujos adversarios esperam tambem derrotal-o nas proximas eleições.

Todos os reis da Grecia, desde a sua independencia até hoje, terminaram tristemente os seus dias; Otto, foi expulso depois de um reinado de trinta annos; Jorge I, foi assassinado em Salonica; Constantino foi desthronado, com o apoio das potencias alliadas; Alexandre morreu, todos sabem como.

Uma recapitulação dos principaes acontecimentos gregos desde a independencia parece-nos opportuna e interessante para que o leitor se convença mais uma vez de quanto é certo que a historia se repete.

A luta pela independencia

O secular depostismo dos turcos tinha impellido em 1820 os gregos do Imperio Ottomano á revolta e foi o principe Alexandre Ipsilanti, veterano das guerras napoleonicas, que os chamou ás armas. A insurreição, logo ateada, foi longa e dolorosa. Custou enormes sacrificios. Trezentos mil gregos perderam a vida nessa luta. Nunca tinham aceito como definitiva a occupação ottomana de 1453: tinham-n'a supportado apenas.

Napoleão, fôra por algum tempo a sua grande esperança — mas, desillididos, haviam tratado da libertação, contando só com as suas proprias forças. E assim o despertar do povo, depois de alguns seculos de oppressão, foi prompto e energico, surgindo como por encanto um exercito de patriotas.

Vencedores dos turcos, em Valtezi a 24 de maio de 1821, em Tipolitza a 8 de outubro do mesmo anno, cairam successivamente no seu poder Nauplia e Athenas.

A Turquia humilhada chamou em seu soccorro as egypcias guiadas por Ibrahim Pachá, decidida a todo o custo suffocar a insurreição. Entretanto os gregos continuaram fazendo frente ao seu formidavel inimigo, e uma assembléa de notaveis, reunida em Spidauro, a 13 de janeiro de 1822, dirigiu um appello á Europa, affirmando que a Grecia queria salvar somente a sua existencia e a sua honra. Esse appello marcou então aos olhos das nações o principio da joven nacionalidade, e o Congresso de Verona, pela primeira vez, depois de quatrocentos annos, teve de se occupar com os gregos.

O primeiro passo estava dado e o successo era lisongeiro, tendo a Russia se declarado protectora da orthodoxia, embora a Austria declaradamente contraria á libertação da Grecia. Entretanto o assassinato do patriarcha grego de Constantinopla dava novo incitamento á revolução.

Na noite de 18 para 19 de junho, o almirante grego Canaris, conseguia incendiar a esquadra turca no estreito do Chio, ao passo que a soldadesca, por vingança, massacrava todos os habitantes da desgraçada ilha.

Um outro almirante grego, André Miaulis, não dava treguas no mar aos navios inimigos, capturando e afundando todos os que podia.

Em terra firme, Botzaris e Colocotronis, infligiam perdas continuas e importantes ao exercito turco egypcio. Foi terrivel a luta e a Europa commoveu-se. Constituiram-se comicios a favor dos hellenos, na França, Inglaterra, Allemanha, Italia e outros paizes. Soccorros em dinheiro chegavam de toda a parte, e innumeros voluntarios acudiram para engrossar as fileiras dos insurrectos; entre elles Lord Byron e o conde Santorre de Santa Rosa, que encontraram morte gloriosa, o primeiro, em Missolonghi (1824), o segundo em Sphacteria (1825).

Durava já demais a carnificina e a França, Inglaterra e a Russia decidiram fazel-a cessar; no tratado de 6 de julho de 1829 concordaram uma intervenção a favor da Grecia, e, em Navarino, as suas esquadras reunidas derrotaram a esquadra turca, a 20 de outubro de 1829.

Em terra as tropas de Ali Pachá e de Ibrahim, derrotadas em varios combates, tiveram que se retirar.

A Grecia viu-se finalmente livre, e a Assembléa convocada em Damala, elegeu presidente do governo provisorio o conde João de Capo d'Istria, homem energico, popular e bem visto pelas potencias.

Um emprestimo de um milhão e meio para fazer face ás primeiras necessidades foi logo coberto. No anno seguinte um corpo de expedição franceza, commandado pelo marechal Maison, libertou definitivamente a Moréa do jugo ottomano.

O tratado de Andrinopla (1829) firmou afinal a independencia da Grecia, seguido do de 3 de fevereiro de 1830, em que foi consagrada a plena liberdade do novo Estado, sob a fórma de monarchia hereditaria. Só a Austria não adheriu a isso, tendo sempre patrocinado a alta soberania do sultão.

A nomeação do principe Otto da Baviera

O novo reinado contava pouco menos de um milhão de habitantes numa superficie de 7.618.469 hectares, divididos em dez prefeituras. A capital foi mudada de Astros para Engina e pouco depois para Nauplia, onde ficou estabelecida a administração do Estado.

Capo d'Istria, entretanto, governava com mão firme e intelligente á espera de um soberano; falou-se em Jeronymo Bonaparte, ex-rei da Westphalia; em Eugenio Beauharnais, já vice-rei da Italia; no duque de Nemour, por cuja candidatura foi mandada de proposito á Grecia um enviado afim de tental-a. Apresentaram-se tambem os nomes de Felippe de Hesse-Hamburgo, do principe Frederico de Orange, e do archiduque Maximiliano de Este.

Todos foram recusados e as potencias decidiram-se pelo nome do duque Leopoldo de Coburgo, que acceitou com a condição entretanto, que ao novo reino se acrescentasse a ilha Candia.

Mas as potencias não concordaram com essa idéa, elle recusou nobremente a corôa não querendo escrever na historia o seu nome conjuntamente com o da mutilação da Grecia, a exclusão da Candia, tornando-se fraca e pobre, e creando para o futuro não pequenas difficuldades. Os factos deram-lhe razão de sobra.

Urgia, entretanto, achar-se um soberano, sobretudo por ter sido assassinado em Nauplia o conde de Capo d'Istria, pelos irmãos Mauromicalis, por rivalidades politicas que haviam provocado um levante no paiz. Comquanto a Austria se inclinasse para a fórma federativa, como a Suissa, as potencias, por proposta da França, depois de muitas discussões, designaram para rei da Grecia, na Convenção de Londres, realizada a 7 de maio de 1832 e ratificada pelo rei da Baviera, o principe Otto de Wittesbach, segundo filho do rei Luiz da Baviera e de Thereza de Saxonia Altenburgo. O novo rei, nascido a 1º de junho de 1811, em Salzburgo, acceitou o throno a 5 de outubro de 1832, e logo uma deputação grega, chefiada pelo almirante Miaulis e por Coliopulis, foi a Munich a 25 de janeiro para cumprimental-o e offerecer-lhe solennemente o throno.

Era Otto da Baviera muito joven ainda e fazia os seus estudos na Universidade, quando a offerta da corôa grega o foi surprehender. As potencias deram-lhe, por isso, um conselho de regencia até os vinte annos, composto de D'Armausperg, Maurer e Heidegg, que deviam supprir á sua inexperiencia.

Além disso, a França, a Inglaterra e a Russia lhe garantiram que deviam assegurar os meios de o emprestimo de sessenta milhões, inaugurar a obra de regeneração moral e material do paiz, sobre o qual o joven rei devia governar; mas recusaram-lhe a linha confi-

A rainha-mãe da Grecia, Olga, viuva do rei Jorge, unica pessoa da familia que assistiu aos ultimos momentos do rei Alexandre; o ex-rei Constantino e o principe herdeiro Jorge

nante de Volo e Arta, com o porto de Salonica e Candia.

Otto chegou a Nauplia num navio inglez a 6 de fevereiro de 1833, sendo cumprimentado ao desembarque pelo almirante russo Ricord, por Conduriotis, Zaimis, Colettis e pela multidão que acudiu de toda a parte, da Moréa e da Achaia.

Estavam com elle um tio, os tres regentes, numeroso sequito e, em outros navios, 3.500 homens de tropa bavara, destinada a proteger o reino emquanto não se formava um exercito nacional. Procedia-o na Grecia todo o prestigio do pae, muito amado, pelas grandes provas de sympathia dadas ao povo grego nos annos de esforçada luta para a conquista da independencia.

Quanto ao joven Otto, assim o descreve um historiador grego, Bikelas: "Era um principe honesto, bem intencionado, justo e todo dedicado ao paiz que se tornou seu".

As suas primeiras palavras foram de alogio aos gregos, repetidas depois numa vibrante proclamação á nação, a quem reiterava a sua resolução de querer viver e morrer como grego.

Tudo era côr de rosa para a Grecia; começava uma nova era, depois de uma longa escravidão; o rei era um bello adolescente, esbelto, elegante no seu traje grego, de modos distinctos, muito benevolo, possuidor de uma alta cultura para sua idade, cultura toda impregnada de classicismo grego, e se mostrava anhelante pela resurreição do imperio de Bysancio. Foi recebido com o maior enthusiasmo.

Muitos gregos subditos do imperio Ottomano foram estabelecer-se no novo reino para prestar homenagem ao rei, e com o prestigio do seu nome dar lustre á nova monarchia.

Nas frequentes viagens que fez Otto ás provincias do seu reino era freneticamente acclamado.

Não tardaram todavia a apparecer as difficuldades e logo se descobriram varias conspirações. Em junho de 1835, porém, o rei tornando-se maior assumiu as redeas do governo e as coisas melhoraram. Então D'Armansperg foi nomeado presidente do Conselho e chanceller mór da corôa.

A pedido de seu pae, o rei Luiz I da Baviera, Otto transportou a capital Nauplia para Athenas, e fez edificar o palacio real que custou mais de dez milhões de dracmas.

A politica agitava-se entretanto. D'Armansperg não era bem visto, chegou mesmo a declarar-se em Messina um levante contra elle. O rei demittiu-o para acalmar a opinião publica, substituindo-o por Rudhart, mas tendo este ultimo perseguido a imprensa, foi por sua vez demittido.

Um decreto real estabelecia que nos actos officiaes a lingua allemã substituisse a grega, e que a administração seria dividida entre bavaros e gregos.

Tranquillo o paiz, pensou Otto em escolher uma esposa na princeza Amelia de Oldemburgo, nascida a 21 de dezembro de 1818. Celebradas as nupcias a 22 de novembro de 1836, entraram os esposos em Athenas a 14 de fevereiro do anno seguinte e recebidos pelo povo com grandes manifestações de alegria. A rainha, de extraordinaria belleza, impressionou os gregos e soube tornar-se querida. A moradia em Athenas era muito agradavel, e creou para seu divertimento e para o do publico um esplendido jardim que confiou a um floricultor genovez, Bottaro.

Otto e Amelia foram um casal feliz, modelo, sinceramente affeiçoados um ao outro. A sua vida particular foi irreprehensivel e a calumnia nunca os tocou nem de leve.

O recem-casado não se achava, entretanto, num leito de rosas; apezar da creação de um Banco Nacional, o commercio não progredia, crescia a miseria. O rei sonhava sempre com o engrandecimento do Estado, tanto que, sabendo da morte do sultão Mahamud (1840) mandou chamar o ministro da Guerra, ordenando-lhe que puzesse á sua disposição a fragata "Otto" e o levasse immediatamente a Constantinopla, onde certamente seria proclamado imperador do Oriente. Emquanto se discutia essa eventualidade, chega um correio trazendo a noticia da eleição de Abdul Medjid, no sultão.

O rei então tornou-se de invencivel tristeza, vendo escapar a corôa imperial dos seus sonhos. Emquanto se entregava a esses chimericos designios o paiz não estava tranquillo, preparavam-se conspirações na sombra e no silencio. Aliás já na época da guerra turco-egypcia se tinham dado tumultos em algumas cidades. Mas sublevou-se Athenas de subito ao grito de: "Viva a Constituição! Abaixo os bavaros!" (14 de setembro de 1843). Os insurrectos, guiados por André Metaxas dirigiram-se ao palacio real.

O general Kalergi quiz dispersal-os com a cavallaria, mas esta ultima recusou-se a executar a ordem. O rei, cercado por todos os lados, prometteu uma carta constitucional e formou novo ministerio com o proprio Metaxas por presidente.

A Constituição modelada pela franceza, de 1830, foi publicada a 2 de março de 1844, e abriram-se as Camaras a 20 de novembro seguinte. Todos os bavaros, soldados, officiaes e empregados publicos foram licenciados. Longe de melhorar a sorte do paiz, póde-se dizer que a situação mais a aggravou. Os ministerios succederam-se uns aos outros, sem autoridade nem prestigio. As finanças do Estado apresentavam pavoroso "deficit": estava-se em vesperas da bancarrota.

Concorria para aggravar a situação a pouca segurança publica, o rompimento de relações com a Porta (1847), a sublevação das ilhas Jonicas (1848), desejosas de sacudir a protecção britannica para reunirem-se á mãe patria. Foi o almirante Canaris encarregado de formar um ministerio liberal, que prometteu reformas em toda a parte. Em breve esse ministerio tambem caiu.

O pobre Otto não socegava; apenas acalmada á agitação, surge o incidente Pacifico (1850) com a Inglaterra. Pacifico era um judeu cuja casa os athenienses tinham saqueado; lord Palmerston exigiu a punição dos culpados e uma indemnização ao seu protegido. A Grecia recusou mas acabou cedendo em parte. Ainda não havia terminado esse incidente, surge outro com os Estados Unidos. Outro pedido de satisfação e outra recusa, até que duas corvetas norte-americanas ancoraram no Pireo com intentos pouco amigaveis para a Grecia.

Outra questão preoccupava o rei; casado havia dezeseis annos, não tinha filhos.

Para evitar disturbios á sua morte, designou para succeder-lhe, com a approvação das potencias, seu irmão Adalberto, e um manifesto real de 20 de novembro de 1852 annunciou aos gregos a decisão tomada.

Declarava-se entretanto a guerra da Criméa, e os gregos por sympathia pelos orthodoxos e para se vingarem do caso Pacifico, tomaram o partido da Russia contra a Inglaterra, França e Turquia, esperando obter com a derrota dos Alliados um augmento de territorio. Muitos jovens hellenos alistaram-se nas fileiras russas batendo-se valorosamente.

Por esse facto, foi o rei accusado de ingratidão e ameaçado de represalias; Otto fez então insurgir-se a Macedonia, o Epiro e a Thessalia, creando serias complicações nos Balkans. A França ficou irritadissima e mandou uma esquadra bloquear Pireo; durou essa occupação de 26 de maio de 1854 a 27 de fevereiro de 1857, excitando o resentimento dos gregos.

O rei profundamente indignado com o procedimento da França e da Inglaterra, achava-se em critica e precaria posição: toda a Grecia estava em effervescencia, o descontentamento lavrava em todas as classes. Para a reorganização de um paiz atacado do mal chronico das insurreições era preciso um outro homem. Indolente, lento nas decisões fazia Otto o desespero dos seus ministros. Tinha-se feito alguma coisa nesses vintes annos, mas não era bastante; a divida publica subia a 300 milhões, paralysava a iniciativa do Estado que, proprietario de uma grande parte do terreno, não podia preparar a sua cultura.

Tinha-se entretanto creado uma Escola de Agricultura. Em 1836, era adoptado o systema metrico para facilitar o commercio. Depois fundou-se a Universidade de Athenas com uma Escola Polytechnica, uma Escola Militar, uma Academia de Marinha e diversos Lyceus e Seminarios, decretando-se a instrucção absolutamente gratuita.

O exercito reorganizado pelo sabio criterio do general Kalergi tinha sido reduzido, por ordem das potencias, a 8.500 homens e a marinha a 1.500; a policia, organizada pelo general Morandi, um velho patriota veneziano, tinha prestado eminentes serviços ao paiz. Mas isto não bastava.

A guerra da Italia de 1859 com as victorias franco-piemontezas, electrizaram os gregos, Otto sempre prompto ao enthusiasmo quando se tratava do enegrandecimento da Grecia, fez secretas combinações com Victor Emanuel II e Garibaldi. Chegou mesmo a ter um encontro com o rei da Italia. Nessa occasião a rainha Amelia espaçou de ser victima de um attentado: um revolucionario fanatico, um tal Dosios, disparou contra ella um tiro de revolver.

Preso, julgado, codemnado á morte, commutou-lhe a pena a rainha a galés perpetuas. O rei voltou precipitadamente á Grecia, não sem ter antes deitado as bases de um tratado com Victor Emanuel II para uma expedição conjunta contra a Austria e a Turquia.

A Inglaterra tendo noticia do facto aconselhou a Otto que ficasse quieto e não suscitasse disturbios se não queria soffrer as consequencias inevitaveis. Para satisfazer ás aspirações dos gregos, promettia a entrega das ilhas Jonicas.

O rei, conta Emilio Olivier, respondeu que para resgatar uma tão pequena parte das possessões hellenicas, não ia abandonar ao dominio turco a sua maior parte.

Offendido com esta resposta o gabinete de Londres deu ordem ao seu ministro em Athenas, sir Scarlett, de oppor a Otto toda a especie de difficuldades e obstaculos e mesmo de provocar a sua quéda.

O rei chamou então ao poder o popularissimo almirante Canaris, e creou a desejada Guarda Nacional; foi então acclamado com enthusiasmo, mas tendo pouco depois obrigado a Canaris a demittir-se, trocaram-se acclamações em demonstrações de hostilidade. Tendo o principe Adalberto recusado a corôa, queria a rainha para herdeiro um principe da sua familia disposto a tornar-se orthodoxo, mas Otto hesitava.

Essas hesitações de ordem politico-militares augmentaram a opposição, que passou das palavras aos factos; Nauplia revoltou-se, o movimento propagou-se, sendo Argos a primeira a seguir o exemplo. Otto reuniu o exercito em Corintho, onde falou aos soldados que o applaudiram brandindo os sabres; foi Nauplia sitiada, rendendo-se a 28 de abril de 1862, dia da Paschoa.

Nada rancoroso, amnistiou Otto os revoltosos e chamou para o ministerio um homem de grande intelligencia, o patriota Colocotroni, que teve logo que lutar contra os partidarios da Inglaterra, chefiados por Bougaris e Grivas, personagens energicos e resolutos. Nos comicios e na imprensa, não foi Otto poupado, e a effervescencia em Athenas de dia para dia se tornou mais perigosa para a estabilidade do throno.

Decidiu o rei fazer uma viagem ás provincias. A 14 de outubro de 1862 elle e a rainha embarcaram no Pireo, na fragata *Amelia*, para se dirigirem a Messenia; em Sparta, Astro, Hydra e noutras cidades tiveram cordeal recepção das populações. Os consipiradores se aproveitaram porém dessa ausencia e se insurgiram em Missolonghi, Corintho, Patras e outros centros importantes. Depois a propria Athenas sublevou-se: apoderaram-se sem difficuldade do palacio real e da quasi todos os edificios publicos e em seguida cortaram as communicações para que o rei não pudesse ter noticias do que acontecia. Tomados de improviso, os adeptos de Otto não puderam ou não souberam defender-se, e assim a revolução triumphou facilmente. Foi constituido um governo provisorio por Canaris, Bougaris e Rufus. Esse governo publicou um manifesto ao povo, annunciando a quéda do rei e a convocação de uma Assembléa Constituinte.

Quando revistando os papeis do rei, os revolucionarios encontraram não poucas provas de hellenismo do soberano, desejoso do engrandecimento da Grecia, um delles exclamou chorando: "Commettemos um grande crime".

A abdicação de Otto

Achava-se Otto em Calamata quando lhe chegaram as noticias da revolução de Athenas. Dirigiu-se logo a Salamina e de lá ao Pireo. Ali, communicou-lhe o almirante Touchard o manifesto dos revolucionarios, ouviu-o o rei impassivel, ao passo que a rainha chorava, indignada com a aristocracia que pactuava com a revolta. Tinham subido a bordo entretanto os ministros da França, Baviera, Russia, Turquia, Italia, Prussia, Austria e Inglaterra, todos fardados, exceptuando este ultimo, verdadeiro fomentador da revolução e ao qual os reis não volveram sequer um olhar.

Elles fizeram respeitosamente observar a Otto que tudo estava perdido; só lhe restava partir. Estava o paiz em plena revolução e o desembarque seria perigoso.

Certo da equipagem commandada pelo capitão Palaska, o rei ordenou a fragata que se dirigisse a Salamina, seguida pela corveta grega *Afroessa*, que se conservava fiel, pelo aviso francez *Biche* e pela fragata ingleza *Scylla*.

Durante a viagem, Otto tomou a resolução de retirar-se, comquanto as populações do archipelago lhe fossem dedicadas.

O capitão Palaska que lhe era sinceramente affeiçoado, procurou dissuadil-o; a situação não era desesperada, podia-se tentar a sorte.

"Não — respondeu elle — estou cançado de revoltas; os gregos não me souberam conhecer."

Fez então a seguinte proclamação ao povo hellenico: "Convencido, depois dos acontecimentos dolorosos destes dias, de que a minha presença na Grecia poderia ser motivo para sangrentas complicações, resolvi partir deste paiz que tanto amei e cordialmente amo, para cuja felicidade dei as minhas energias, durante trinta annos!" (24 de outubro de 1862.)

Deixaram então o rei e a rainha, calmos e dignos, o *Amelia*, onde todos os marinheiros lhes beijaram as mãos, par tomarem o *Scylla*, onde o almirante inglez os recebeu com honras regias. Dirigiram-se primeiro a Corfu', depois a Veneza, de onde se retiraram pouco depois para Bamberg.

Assim terminou melancholicamente a monarchia de Otto de Wittesbach; o primeiro rei da Grecia, livre e independente, foi expulso depois de seis lustros de reinado.

Viveu na Baviera, resignado, sem fazer recriminações contra os autores da sua deposição, interessando-se pelas coisas da Grecia, até que a morte o colheu a 26 de julho de 1867. A rainha Amelia morreu desolada a 20 de maio de 1875.

Eleição de Jorge I

Apenas Otto deixava as aguas gregas, o governo provisorio convocou os representantes do paiz em Assembléa Constituinte, á qual acudiram deputados das colonias gregas da Europa e da Asia.

Confirmada de novo a forma monarchica do Estado, o almirante Canaris tratou da escolha de um novo soberano. Não faltavam os candidatos. O duque de Leuchtenberg, Amadeu de Saboia, um Bonaparte, o principe Alfredo da Inglaterra, o principe Jorge Ispilanti, e mesmo o general francez Bourbaki, de origem grega, etc. A difficuldade estava na escolha, porque era preciso considerar-se a susceptibilidade das potencias; de todos os candidatos só ficaram em campo, o principe Alfredo, filho da rainha Victoria; e o duque de Leuchtenberg, sustentado pela Russia.

O plebiscito deu 230.116 votos ao candidato inglez contra só 2.400 dados a Leuchtenberg; a Assembléa grega confirmou a deposição de Otto, annullou a Constituição de 1844 e por unanimidade proclamou rei o principe Alfredo a 3 de janeiro de 1863. Este entretanto recusou a offerta da corôa com uma mensagem ao governo provisorio de Athenas, que teve novamente de se por em campo para achar um principe que se quizesse sacrificar ao bem da Grecia. A coisa não era tão facil.

O exemplo de Otto era muito recente.

D. Fernando de Portugal e o duque de Saxonia Coburgo, interpellados, responderam negativamente. Em Athenas, entretanto, os partidos não tendo mais o bondoso Otto para combater, guerreavam-se entre si.

Para pôr termo a um estado de coisas tão lamentavel, as potencias propuzeram o principe Guilherme da Dinamarca; os gregos acceitaram-no e na sessão de 30 de março de 1863 foi elle proclamado rei dos hellenos, sob o nome de Jorge I; um protocollo assignado em Londres reconhecia a eleição.

A Assembléa grega declarou-o maior a 27 de julho do anno seguinte, para evitar as surpresas de uma regencia, tendo o principe apenas 18 annos.

O novo rei, eleito e reconhecido pelas potencias, não tinha ainda obtido o consentimento do pae, o principe Christiano, a quem repugnava ver o filho acceitar uma corôa arrancada a Otto, de um modo violento. O almirante Canaris partiu para Copenhague com uma delegação parlamentar grega, para offerecer a corôa ao principe Jorge e nem mesmo foi recebido.

A princeza Luiza, mãe do novo rei, era contraria aos gregos. A coisa ameaçava protelar-se. Então lord Russell pediu ao rei Frederico VI da Dinamarca que puzesse termo a uma situação tão embaraçosa. Finalmente, vencidos os primeiros obstaculos, foi a delegação grega recebida em solenne audiencia e a corôa aceita, com [illegible]

[illegible]

O corpo de Mac Swiney não desembarcará em Dublin

LONDRES, 29 — O governo prohibiu que o corpo do sr. Mac Swiney desembarcasse em Dublin:

O cadaver do ex-prefeito de Cork será transportado directamente para aquella cidade, em vapor especialmente designado para esse fim.

Pariz, 29 — O "Journal" publica um despacho de Roma reproduzindo declarações feitas por uma personalidade que se acha em relações directas com o ex-rei Constantino da Grecia. Segundo essas declarações o principe Paulo ainda não recebeu nenhuma proposta para ir occupar o throno. Pareceu, entretanto, que uma tentativa nesse sentido seria frustrada, porquanto a acceitação pelo principe Paulo significaria a abdicação de Constantino. E a verdade era que este não tinha absolutamente a intenção de renunciar aos seus direitos.

Disse o informante que sem duvida o sr. Venizelos, depois da recusa do principe Paulo, faria por simples formalidade o mesmo convite aos outros filhos de Constantino, esperando vel-o recusado pelo acquiescencia de ambos os irmãos.

Por ultimo a personalidade em questão affirmou ao correspondente do "Journal" que os partidarios de Constantino tinham grande esperança nos resultados das proximas eleições gregas.

As bandeiras francezas de 1870

Berlim, 29 — O governo da Allemanha impossibilitado de restituir á França as bandeiras tomadas por occasião da guerra de 1870, por não foram ellas destruidas [illegible] assignatura do Tratado de Versalhes, resolveu [illegible] tomadas aos exercitos francezes do primeiro imperio.

ILLEGIVEL

A VIDA E A MORTE

A agonia do prefeito de Cork terminou; não terminou ainda, e provavelmente não terminará tão cedo, a persistencia da Inglaterra em negar á Irlanda o direito de dispôr de si propria.

Uma idéa perseguida é uma idéa victoriosa; e a independencia da Republica irlandeza está a fornecer os seus martyres para a lista dos sacrificios uteis, emquanto que a opposição que lhe é opposta se torna cada dia mais inutil.

A morte voluntaria do prefeito de Cork, deixando-se succumbir á fome, foi um exemplo de grande energia; mas é preciso não esquecer o frio e tranquillo heroismo com que a esposa desse homem excepcional acompanhou — e um certo modo estimulou — os lances dramaticos da sua consumpção.

Encarcerado o prefeito no presidio donde só haveria de sair cadaver, era de prever que a mulher que lhe fôra a companheira e a amiga de todas as horas lhe supplicasse o abandono da idéa da morte. Ella resistiu. Deante das insinuações e das supplicas das autoridades inglezas para que dissuadisse o marido, conservou-se muda e serena.

Nunca a eloquencia foi tão grande como nessa alma feminina que apresentava ao mundo o espectaculo da sua mudez.

Quando o jejum prolongado de Mac Swiney lhe abateu a resistencia organica, prostrando-o para o transe da inanição, esta mulher soberba pareceu á Inglaterra o meio de que se soccorreria para despedaçar aquelle grande argumento vivo, ou, antes, moribundo, em favor da causa irlandeza. Ella permaneceu impassivel e já não visitava, cada dia, na prisão, o seu marido, mas a idéa que elle representava.

Os medicos, os carcereiros, os juizes, os esbirros, emfim todos os interpretes do poder inglez e da força ingleza, tão rispidos e parcimoniosos em conceder licença para visitas a prisioneiros, abriram as grades da prisão do prefeito de Cork á sua esposa, que entrava e saía livremente, podendo permanecer á beira não já do catre do condemnado mas do leito do enfermo o tempo que lhe aprouvesse.

E por que a Inglaterra assim infringia os duros regulamentos das suas penitenciarias? Para que o scenario da tragedia ficasse bem na retina da mulher, e esta, tocada pelo sentimento affectivo que a ligava ao esposo, dominada pelo desespero, interviesse com um gesto, uma palavra, uma supplica no sentido de que o preso se alimentasse.

Desde então duas victimas, e não mais uma, se entregavam em holocausto á causa irlandeza: aquelle homem, com a coragem de se deixar morrer; aquella mulher, com a de o não salvar da morte.

Por muito tempo, longas horas e longos dias, a autoridade ingleza sorriu, como se tivesse feito uma aposta facil de ganhar. A mulher de Mac Swiney não imploraria uma unica vez ao marido que desistisse do seu proposito de não se alimentar; e o prefeito de Cork extinguiu-se sem duvida com a sensação de que se separava da sua esposa, porém de que cada vez mais a estreitava na communhão da idéa que ambos haviam professado.

Este episodio põe em relevo a complexa psychologia da mulher.

Não estamos mais nos tempos em que ella era apenas um animal de luxo, de cabellos compridos e idéas curtas, no dizer pessimista do mal humorado Schopenhauer.

Hoje, temos que considerar com o devido respeito a fêra dulcifica nascida da costella de Adão e cujo imperio sobre o mundo como que abandona as formas classicas do dominio pelo amor, para tomar o geito moderno do triumpho pelas realizações objectivas. Na guerra, ella substituiu o homem em todos os ramos da actividade civil e nas proprias actividades militares fez incursões de sargento de milicias... Sua capacidade para apprehender é superior á de muitos homens; sua perspicacia egual á do rato, seu faro comparavel ao do cão.

A mulher haveria, afinal, de proporcionar-nos dessas surpresas. A physiologia tem demonstrado que o organismo feminino, comquanto nós outros nos orgulhemos de constituir o sexo forte, é mais resistente á dôr que o do homem. Aliás, ha um certo genero de dôres em relação ao qual só é possivel invocar testemunhos femininos.

Que é a vida, afinal?

A vida, já se cansaram os poetas de o dizer, é a dôr. Para bem vivel-a é preciso sentil-a, isto é, soffrer. Ninguem melhor soffre e, em consequencia, ninguem melhor vive, do que a mulher. Donde a minha profunda confiança no successo do feminismo.

A resistencia á dôr ainda é, na mulher, uma fórma da sua tenacidade — é o aspecto da sua teimosia, porque teimosia nada mais é que a contradicção com a propria natureza.

Uma mulher nunca fica sinceramente de accôrdo com outra no modo de apreciar um chapéo ou um par de meias. Em relação ao homem, o accôrdo é mais facil, desde que elle se limite a concordar. A natureza, porém, tendo os mesmos habitos de impôr, — não fosse ella feminina... — dá á mulher a dôr com a mesma equidade com que a distribue ao homem. Este, espirito accessivel ás influencias exteriores, acceita-a, curva-se á evidencia dos factos, resigna-se ao soffrimento. A mulher, ao contrario, não a acceita: encara a dôr como uma inimiga que é preciso vencer. E por isso vence-a, tem vencido em todos os tempos, como cavalheiros perfeitamente fortes geradores de dôr de dentes, fragilmente damas apparentemente frageis supportam um sapato 33 apertando um callo que teria feito por botina 34.

Pobres de nós! O sexo barbado está cada vez menos indicado para ser o forte — e não pelejo nem pelo nosso tempo.

Na sociedade, os encargos que requeriam tempera rija não serão já mais nossos, dentro de pouco tempo.

As mulheres organizarão o mundo do futuro, no qual o homem terá provavelmente uma situação de menor importancia que a do gato Angorá.

Marchamos para as especies inferiores com a inconsciencia de uma situação que é, entretanto, clara. De resto, ha de haver nisso uma influencia ancestral, porque descendemos do macaco.

A mulher dar-nos-á sem duvida o direito de optar entre os quadrupedes e os bipedes e poderemos adoptar a figura do conselheiro Ruy Barbosa, tão envolto em plumas de aguia, e a melancolia do deputado Aristarcho Lopes, encarnando o politico através dos tempos e da historia do corvo.

Em todos os ramos da sabedoria universal, existirá uma mulher pontificando. A justiça será equitativa e o mundo terá a serenidade, que não ha severidade maior que a dum julgamento feminino em face das fraquezas humanas, muitas provocadas e entretidas pela propria mulher.

No caso do prefeito de Cork, por mais evidente que seja o heroismo desse homem extraordinario, como que já apparece um indicio das luzes do futuro. Para bem servir um casal á idéa da independencia irlandeza, o marido deixa-se morrer; a mulher tem o heroismo de subsistir. E por que? Porque a morte é o descanso, o abandono, a deserção; a vida é a dôr e, pois, o combate, a acção, a realização...

Vós outros, irlandezes, prefeitos ou não, sois prudentes e avisados em pleitear pela vossa Irlanda deixando-vos morrer de fome; porque, desapparecendo os homens, victimas do jejum, a nova Republica que idealizaes, o que será fatalmente, mais tarde, uma realidade, será das vossas mulheres, muito mais heroicas, porque affrontam a vida, emquanto vós outros apenas affrontaes a morte!

COSTA REGO

Topicos & Noticias

O tempo

Temperatura de hontem, nesta capital: minima, 16°,8; maxima, 22°,1.

Boletim do Observatorio Nacional: "Situação geral da atmosphera ás 9 horas de sexta-feira:

Proseguindo em sua marcha para o norte do continente, attingiu-nos o anticyclone hontem referido; cuja área de altas pressões, que é bastante vigorosa, occupa grande extensão do continente, achando-se o seu centro sobre a provincia de Buenos Aires. A depressão continúa a ser assignalada para o interior.

A temperatura média da capital, ante-hontem, dia 28, foi 21°,8 ou 2°,1 abaixo da normal.

Probabilidades do tempo até 16 horas de sabbado:

Estado do Rio - (previsão geral) — Tempo: incerto e máo. Temperatura: estavel ou ligeiro declinio.

Districto Federal e Nictheroy — Tempo: ainda incerto a máo (1). Temperatura: noite mais fria (2); ligeiro declinio de dia (1).

Ventos: predominarão os de SE a SW, frescos (1).

Escala de probabilidades: (1) muito provavel; (2) provavel; (3) algumas probabilidades.

NOTA — Serviço telegraphico: nacional, bom; argentino, bom; uruguayo, pessimo."

Correio

Esta repartição expede malas, hoje, pelos seguintes vapores: "Belle-Isle", para Bahia, Lisbôa e Bordeaux; "Paulo Affonso", para Victoria e Caravellas; "Itapura", para Victoria, Bahia, Cabedello, Natal e Mossoró; "Sirio", para Santos, Paraná, S. Francisco, Itajahy, Florianopolis, Rio Grande e Montevidéo, e "Principe di Udine", para Santos e Rio da Prata.

A carne

Para a carne bovina posta em consumo, hoje, nesta capital, foi utilizado hontem, no Entreposto de São Diogo, o preço de 1$, devendo ser vendida ao publico o maximo de 1$300. Vitellos, 1$600; porcos, 2$, e carneiros ou cabritos, 2$700.

O projecto de auxilio á producção nacional, em discussão no Senado, foi hontem, novamente, objecto de conferencia no Cattete entre o presidente da Republica, o ministro da Fazenda e o senador Francisco Sá, relator da proposição da Camara naquella casa do Congresso.

O deputado Carlos de Campos, chamado a palacio, tomou parte na conferencia. O sr. Francisco Sá levou ao conhecimento do chefe da nação, o que se passou na reunião da commissão de finanças, de que faz parte, informando a s. ex. da attitude dos seus collegas com relação ás emendas por elle apresentadas ao projecto, especialmente na emenda que diz respeito á creação da carteira de redescontos annexa ao Banco do Brasil.

A conferencia foi rapida, ao anoitecer. O senador pelo Ceará, em vista das divergencias suscitadas no seio da commissão de finanças do Senado, sobre a emenda instituindo a carteira de redescontos, converteu o parecer sobre o assumpto em voto em separado, sustentando-o como combinado na vespera. O sr. Carlos de Campos o defenderá na Camara.

O voto do sr. Francisco Sá será lido hoje, em plenario.

O dr. João Ribeiro, presidente da commissão designada para estudar a situação financeira da Leopoldina Railway, esteve hontem em conferencia com o sr. Pires do Rio, ministro da Viação, sobre os trabalhos dessa commissão.

A exigencia de concurso para o preenchimento das vagas de cargos technicos que se accrescearam nos serviços da Saúde Publica, em virtude da ultima reforma, está dando logar aos mais desencontrados commentarios.

Não ha, porém, qualquer que seja o ponto de vista dos impugnadores, por onde se possa attingir os intuitos altamente moralizadores da administração que, podendo collocar protegidos, offerece aos competentes a opportunidade de se fazerem por si mesmos e aos grandes interesses da população, conforme prestar o cargo do Departamento de Saúde Publica nos multiplos aspectos do problema sanitario, a segurança da mais completa defesa, confiada a pessoas idoneas e capazes.

Vale isso como uma affirmação providencial de moldes de processos, pouco a pouco. O modo por que o sr. Epitacio Pessoa age nesses assumptos, dentro de principios da maior intransigencia, ficará consignado um dos melhores relevos moraes do seu governo.

Está visto que o novo programma traçado agora á Saúde Publica obriga á substituição do viveiro burocratico, em que emprehendimentos de toda ordem quasi sempre se diluiram, por um apparelho efficiente, perfeito, o que só se poderá obter com a harmonia de esforços aptos.

O concurso, dirigido nessa orientação superior, apurará os elementos de que se precisa para aquella obra.

Foi assignado, hontem, o termo de transferencia para o governo, dos materiaes da Sociedade de Construcção do Porto de Recife, cujo contracto acaba de ser rescindido.

Affirma-se que, na minuta do novo contracto da missão franceza, se encontra uma disposição para a vinda de medicos, com o fim de instruirem os nossos.

Isso é simplesmente depressivo para a alta aptidão, tantas vezes comprovada, dos profissionaes que possue o Exercito. Ainda ha pouco, dos nossos precisos, vimos com o concurso de cirurgiões militares da expedição mandada á Bahia improvisou um serviço modelar, que não invejava nada ás melhores organizações, no tocante ao acerto das medidas executadas. Por que reclamar o concurso estrangeiro numa sciencia que tanto tem avançado entre nós?

Sobre a instrucção technica dos corpos propriamente militares ha muito que muito discuta a necessidade de reforma do contracto da missão franceza, sustentando que está já deu os resultados esperados. Imagine-se o que não se poderá dizer da solicitação desproporcionada que se ensaia agora.

Confiamos que o governo da Republica saberá repellir a providencia, que nenhum interesse justifica.

A Recebedoria do Districto Federal arrecadou, do começo do mez até hontem a quantia de réis 5.540:464$441.

Em egual periodo do anno passado, a renda importou em ..... 5.122:124$901.

O sr. Miguel de Carvalho offereceu hontem, no Senado, uma emenda ao orçamento do Interior, augmentando de setecentos contos de réis a subvenção da Santa Casa de Misericordia. Justificando o que propunha, o senador procurou realçar as benemerencias daquella instituição, ao mesmo tempo que se reclamava as difficuldades della, nos serviços de assistencia publica.

Vamos em termos. Começa por fallecer autoridade ao chefe da Santa Casa, a cuja direcção se deve a fallencia de uma obra destinada ás mais bemfazejas utilidades, conforme a sempre memorada grippe de 1918 nos revelou num quadro pungentissimo.

Mas que não fallecesse autoridade ao sr. Miguel de Carvalho, por esse só motivo. O certo é que, tendo vastas propriedades e as rendas mais vultuosas, a mesma fundação não indica, perdida nos meandros inextrincaveis de uma administração coberta de mysterios, a applicação regular de tantos recursos.

Não nos convem, pois, estarmos a esvasiar os bolsos todos os annos, para que a Santa Casa cada vez mais deixe de corresponder aos fins para que foi fundada.

Que o Senado saiba defender o Thesouro.

O prefeito vetou hontem a resolução do Conselho Municipal, considerando como contribuintes do Montepio dos Empregados Municipaes, os interinos que se encarregassem e fossem considerados de perfeita saude.

O augmento extraordinario dos serviços da directoria da Despesa do Thesouro Nacional, nos ultimos mezes do anno, está a exigir do ministro da Fazenda promptas providencias sobre o seu reduzidissimo quadro.

De todas as repartições da fazenda é a Despesa a que se encontra mais desfalcada. Ao passo que os seus encargos augmentaram, com o desenvolvimento dos serviços existentes e a creação de outros novos, seu quadro continúa sempre o mesmo.

Como fosse impossivel dar andamento ao numero avultado de processos que dia a dia ali se amontoavam, tomou-se a providencia de destacar para esse trabalho muitos dos funccionarios addidos de outras repartições.

Para o fim de acabar com abusos, o governo resolveu fazer regressar a suas repartições esses empregados. Mas essa providencia aggravou de tal modo o serviço daquella directoria, que apezar dos esforços de seu funccionalismo, os processos se accumulam continuamente, e ainda assim o andamento dos processos se faz com grande morosidade, sendo geraes as queixas.

A Associação Commercial representou a respeito, e o sr. Regulo Valdetaro tem insistido por providencias, repetidamente, por não ser possivel vencer as difficuldades decorrentes do augmento dos processos paralysados com o diminuto pessoal que lhe cabe dirigir.

A reforma dessa repartição se impõe, ou, em falta della, uma providencia capaz de remediar essa situação que, se cria para o funccionalismo uma contingencia desagradavel, pelas reclamações das partes, tambem occasiona a quantos têm ali interesses graves prejuizos.

O sr. João Thomé, ex-presidente do Ceará, foi recebido hontem, em audiencia, pelo presidente da Republica, a quem fez uma visita. Aproveitando a occasião, o sr. João Thomé explicou a s. ex. alguns pormenores da sua administração, salientando as necessidades de algumas das principaes obras que a União pretende fazer para combater as seccas daquelle Estado.

Relativamente aos serviços do Lloyd Brasileiro, estiveram, hontem, no Ministerio da Viação, em demorada conferencia com o sr. Pires do Rio, os srs. Frederico Burlamaqui, director-presidente daquella empresa; Buarque de Macedo e representantes das Companhias Nacional e de Navegação Costeira, Commercio e Navegação e Lloyd Nacional.

Sobre o orçamento da receita, de que é relator na commissão de finanças da Camara, conferenciou hontem demoradamente com o ministro da Fazenda, o deputado Antonio Carlos.

Depois de havermos produzido bastante para o consumo interno e termos exportado grande massa de generos de primeira necessidade, o que parecia valer pela nossa emancipação no tocante á importação de artigos alimenticios, começamos a recebel-os do estrangeiro. E ainda não se póde dizer que os paizes que nos fazem essas remessas, hajam attingido á situação normal que tinham antes da guerra.

Quer isso dizer que o nosso surto economico cessou em parte, pelo descaso com que olhamos problemas como o de transporte, a que se prendem toda a riqueza nacional.

Um exemplo frisante póde ser salientado, num genero de facil cultura e que poderemos produzir com facilidade em todos os nossos Estados — a batata. Estamos a importal-a da França, depois de a havermos exportado.

A razão é simples. A batata nacional chega aos mercados de consumo como o Rio por um preço superior á estrangeira. E' o que occorre com esse tuberculo, de grande producção por exemplo em Minas, e que dali até ao nosso mercado paga frete maior do que a da França para atravessar todo o Atlantico. Pagando os direitos absurdos da nossa pauta alfandegaria, que se elevam a mais de 200 réis por kilo, ainda assim ella póde combater com a nacional.

Depois da falta de transportes foi aggravado, com a alta dos fretes, tornando impossivel ao agricultor nacional manter a cultura intensiva de alguns productos, não só agora pelas difficuldades de obter para elles o necessario escoamento, mas tambem porque a alta dos fretes não lhe permitte concorrer com o similar estrangeiro.

O ministro da Guerra, á vista da decisão do presidente da Republica, mantendo uma decisão sua, baixou um aviso ao chefe do Departamento do Pessoal relativamente á queixa apresentada pelo 1º tenente Godofredo Franco de Faria.

Affirma o sr. Calogeras que esse official em sua queixa ataca e censurou seus superiores hierarchicos, dando, assim, testemunho de espirito de insubordinação e confirmando que a sua retirada da Escola de aviação se impunha, por ser elemento prejudicial á mesma escola.

A' vista disto, mandou o ministro da Guerra prender o referido official por quatro dias.

O ministro da Fazenda declarou ao sr. Pires do Rio já se ter pronunciado sobre o provimento de numerario para attender ás requisições da importancia de 200:000$, feitas pelo engenheiro Messias Teixeira Lopes, chefe da commissão constructora da E. F. Petrolina a Therezina.

Com todo o mão tempo de hontem, foi uma luta penosa aquella que se empenharam as pessôas na Prefeitura procurando o chamado sello de expediente, para os seus papeis.

O *rigolot* é um pretexto, um instrumento arranjado ha muito tempo naquelle departamento do governo da cidade para que as rendas municipaes tenham com elle um accrescimo seguro. Documento que tem de transitar por qualquer repartição municipal, não póde ter andamento para a frente sem o referido sello, e só por ahi se póde ter uma noção da receita que isto accusa.

A's vezes, porém, acontece esgotar-se o *stock* dos sellos. A Prefeitura descuida-se e quando o particular o procura, recebe invariavelmente a resposta de que appareça no dia seguinte.

Occasiões ha em que esta situação irregular custa a normalizar-se, creando para o publico sérios vexames e prejuizos não pequenos. Hontem occorreu um desses embaraços, o que obrigou uma verdadeira multidão a reclamar, indignada. Então, alvitrou-se o recurso unico para os que tinham os seus prazos fataes e se achavam na contingencia de perdel-os, por culpa dos outros.

A sub-directoria de Rendas adoptou o alvitre de substituir os *rigolots* pelo systema de guias, recurso demoradissimo que amedrontou e fez recuar a muitos dos contribuintes que ali se achavam.

A Prefeitura deve remediar essas faltas, afim de que o espectaculo de hontem não se reproduza.

O ministro da Fazenda transmittiu á Camara dos Deputados a mensagem em que o presidente da Republica solicita autorização para a abertura do credito de ...... 26:454$523, ouro, para pagar ao Lloyd Real Hollandez, de passagem em adeantamento, para o regresso de brasileiros que se achavam na Europa quando rebentou a guerra.

Apezar das difficuldades financeiras do momento, diz um telegramma de Victoria, o presidente do Espirito Santo vae creando novas escolas em municipios carecedores desse beneficio, intensificando a diffusão do ensino primario pelo interior.

Apezar é bem o termo, porque não ha nas administrações sacrificio mais louvavel do que este de gastar os impostos do contribuinte no desenvolvimento da instrucção gratuita á infancia pobre.

Em difficuldades sempre andam os Estados, uns mais, outros menos folgados, mas vão vivendo. Os tributos aggravam-se dia a dia e quando o regimen de economias não é tão severo, quando o rebate de se restringir nas despesas não é tão estridente, o dinheiro se escôa em obras sumptuarias, muitas inuteis, outras adiaveis, precipitando os cofres publicos no regimen de penurias que, ás vezes, se prolongam interminavelmente.

E' justo que os governos regionaes não esqueçam a solução do problema maximo, o do ensino primario e profissional, que corre parelha com esse outro que se vae procurando resolver e que é o do saneamento dos sertões brasileiros.

O sr. Arrojado Lisboa, inspector de obras contra as seccas, esteve hontem conferenciando com o ministro da Viação, ácerca das grandes barragens do nordeste brasileiro.

O inspector federal de obras contra as seccas vae novamente viajar para o norte do paiz. Não ha muito tempo, voltou elle de lá, depois de ter procurado ver e examinar os grandes serviços atacados em diversos logares do nordeste, onde mais o flagello arrazou, matou, reduziu as criações e devastou a lavoura. As obras não estavam muito do agrado do inspector, que teve de reiterar instrucções até então não obedecidas.

Comprehende-se: um certo numero de empregados não se submettia ás exigencias das commissões technicas. Dahi, as desintelligencias, as questões, os attritos e os serviços retardados quando não completamente paralysados.

O inspector tudo apreciou e regressou á sua repartição disposto a reorganizar as coisas. Agora, pensa em embarcar novamente afim de poder observar se as suas ordens são ou não são cumpridas á risca.

Não esqueça elle, nessa sua nova excursão, da massa geral dos trabalhadores em açudes, barragens, estradas de rodagem e outros melhoramentos, massa bem numerosa, que entra mez e sae mez sem que della se apercebam os seus chefes que andam embolsados em dia...

Os bens allemães na Inglaterra

A decisão do governo inglez assegurando aos allemães a posse dos seus bens, collocados sob a fiscalização da Inglaterra, foi, como de esperar, atacada pelos jornaes francezes, que nella enxergaram uma violação do tratado de Versailles. Mas não o sendo, como demonstrou o sr. Austin Chamberlain na Camara dos Communs, porque um paragrapho do tratado estabelece que na materia os governos alliados estão livres de decidir da fórma que melhor lhes approuver, a decisão ingleza representa, comtudo, um golpe certeiro naquella obra de odio e anniquilamento organizada pela Commissão dos Cinco.

Certo, nem todos os paizes procederão no caso como a Inglaterra. Embora, o seu acto é de molde a preparar desde já um movimento de approximação com a Allemanha, dahi advindo o resurgimento necessario das forças economicas desse paiz, que os francezes forcejam por ver esmagado ainda por muitos annos, ou por outra, até que a França tenha podido reorganizar-se e solidificar um systema de allianças, por cujos effeitos possa interferir na orientação internacional de quasi todo o Velho Continente. Trata-se, é bem verdade, de uma politica condemnada pelos factos, a ella se devendo a catastrophe de 1914-1918, quando o que tudo indica que se ponha em pratica são novos processos de relações entre os povos, de fórma que as consequencias da guerra sejam pouco a pouco neutralizadas. Mas aquella expressão imperialista, que os francezes condemnavam na Allemanha de 1914, constitue hoje o ponto capital da sua reconstituição não lhe faltando nem mesmo o condimento do militarismo, que elles fulminavam, em formidaveis anathemas contra a Prussia dos junkers.

Se é assim que pensam os francezes quando se dispõem a organizar a nova ordem de coisas, é claro que o mundo não deve, nem póde acompanhal-os. Pelo contrario, impõe-se ás nações em que não possa recair a influencia da França, dirigir-se por caminho diametralmente opposto, afim de que daqui a algumas dezenas de annos não se chegue a resultados eguaes aos determinantes do extincto conflicto. E' o que faz a Inglaterra, e em boa hora, lançando com a sua attitude em relação aos bens allemães um exemplo digno de imitação pelos povos, sobre os quaes o odio não exerce influencia capaz de os fazer esquecer os interesses já não de nações, mas da humanidade.

Os acontecimentos ultimamente desenrolados na Europa, com repercussão maior ou menor sobre os paizes dos demais continentes, vêm demonstrando de sobra aos estadistas europeus a extensão do seu erro em isolar a Allemanha e evitar que ella se reerga, cerceando-lhe toda a capacidade de acção restauradora. Basta attentar em primeiro logar na opposição do povo do grande paiz, espesinhado, offendido e humilhado nos mais melindrosos aspectos da sua existencia tradicional, á corrente de desordem que sopra do oriente, barrando-lhe a passagem para os paizes que, apezar da paz, continuam a guerreal-o, emquanto lhe seria simples e commodo facilitar o impulso dessa corrente, num justo movimento de vingança.

Assim procedem os allemães, apezar de não haverem recebido dos paizes alliados o tratamento unico que no caso se impunha: a assistencia economica, para os fins de uma defesa commum contra a arremettida da desorganização do trabalho. Ao contrario, o agradecimento que lhe proporciona por exemplo a França, a primeira a ser attingida se a Allemanha abrisse as portas ao bolchevismo, é uma acção aggressiva cada vez mais systematica. Mas em nações como a Inglaterra já se vae comprehendendo a falta, que o desenvolvimento da acção de setenta milhões de trabalhadores impossibilitados de produzir, está fazendo ao mundo. E' necessario proporcionar-lhes todos os meios de voltarem á communhão internacional, em que o seu commercio, a sua industria e a sua technica são reclamados em beneficio collectivo, e não delles apenas.

Os espiritos equilibrados que estejam á frente dos governos não podem nutrir outras opiniões e outro objectivo alheios á evidencia universal de que é impossivel esmagar e inutilizar um povo de setenta milhões. Que os francezes, levados não pela clara razão da sua intelligencia, mas pelos seus velhos odios, se encerrem nesse principio errado, dentro do qual ninguem deve fortalecel-os. Ao mundo, a que a ausencia do commercio, da industria, da sciencia e da acção bancaria da Allemanha tem causado um profundo desequilibrio, compete restabelecer a harmonia de interesses reinante até 1914, auxiliando a restauração de um paiz que, se ha de resurgir daqui a alguns annos pelos seus esforços unicos e carregado dos mais justos resentimentos, o seja desde já, sem motivos para preparar uma luta vingadora de proporções assombrosas.

Infelizmente, a má direcção da politica internacional do Brasil não soube evitar-nos o precalço da belligerancia, de que tanto temos que nos arrepender agora. Mas, se esse erro foi commettido, nada impede que de hoje em deante, e para todos os effeitos, nos encaminhemos por essa estrada larga de uma approximação com a Allemanha, da qual a Inglaterra, o principal belligerante do grupo anti-germanico, nos dá o exemplo typico, repellindo o confisco dos bens allemães submettidos á sua fiscalização. Nesse particular nada temos a copiar-lhe, porque jámais tentámos confiscar os bens dos allemães estabelecidos entre nós. Mas poderemos fazel-o relativamente ás providencias de caracter commercial, a decorrer daquelle acto do governo inglez.

Não decida as suas compras sem primeiro conhecer os vantajosos preços da Casa Muniz, Ouvidor, 71.

(11666)

O ministro do Exterior, em companhia dos srs. contra-almirante Bartholomeu de Souza e Silva, capitão-tenente Armando Pinna e Legoux, os dois primeiros membros, por parte do Brasil e o ultimo, por parte do governo francez, da commissão technica que estuda e procura resolver o caso dos navios ex-allemães cedidos á França, esteve hontem no palacio do Cattete. O sr. Azevedo Marques e o contra-almirante Souza e Silva conferenciaram com o chefe da nação sobre o assumpto, guardando, á saida, a maior reserva.

O sr. Legoux regressa hoje para o seu paiz.

LEITE condensado "MOÇA" Garantido puro

(5289)

O dr. Homero Baptista declarou ao ministro da Viação já ter providenciado para o supprimento de fundos á delegacia fiscal da Bahia, para pagamento de despesas com os serviços da Inspectoria Federal de Obras contra as seccas.

MALAS INGLEZAS e todo o necessario para viagens. n' A Torre Eiffel. Ouvidor, 97 e 99.

(13094)

DESPESAS COM A RECEPÇÃO DO REI ALBERTO

O ministro do Interior pede a entrega de 327:839$371 ao director da Secretaria da Camara dos Deputados

Ao Ministerio das Relações Exteriores o ministro da Justiça transmittiu o officio em que o 1º secretario da Camara dos Deputados solicita as providencias necessarias no sentido de ser entregue ao director da secretaria daquella Camara a importancia de 327:839$371, para occorrer ao pagamento das despesas com a recepção do rei Alberto.

TRECHO DE UMA CARTA

"Os suicidios romanticos rodeados de mysterio nem sempre têm o interesse que á primeira vista se afigura. Causam muitas vezes profundas desillusões, como succedeu agora no caso tragico do Aymoré Palacio. Por isso dou preferencia a entreter o espirito com leituras mais solidas, mais variadas, mas não menos empolgantes. E se a essa leitura escolhida se junta a documentação de illustrações e o encanto de paginas artisticas coloridas, tanto melhor. Nada para isso como o magazine bem feito. Mande-me, pois, o n. 16 da Leitura para Todos, que será posto á venda no dia 1º de novembro."

(13076)

Toda MÃE que enviar NOME e ENDEREÇO poucos dias antes ou depois do nascimento de um Bébé, á Companhia Nestlé— Serviço de Publicidade — caixa do Correio n. 760 — Rio de Janeiro, receberá noticias de grande interesse para seu filhinho.

(12692)

O DIA NO SENADO

DOIS ORÇAMENTOS EM DISCUSSÃO

A sessão de hontem foi aberta á hora regimental.

Lida e approvada a acta dos trabalhos anteriores, passou-se ao expediente, que careceu de importancia.

Na ordem do dia falou o sr. Mendes estranhando que a commissão de finanças houvesse impugnado as suas emendas ao orçamento do Exterior, pois todos, no seu entender, se fundavam em principios de equidade.

O sr. Miguel de Carvalho, pleiteando mais 700 contos para a subvenção em favor da Santa Casa, em relação ao que apresentou uma emenda ao orçamento do Interior, quando este posto em debate.

Não houve numero para a votação, encerraram-se as discussões das materias, excepto a do orçamento do Interior, pela apresentação daquella e de outras emendas, sujeitas ao parecer da commsisão de finanças.

AS COMMISSÕES

A de finanças assignou parecer favoravel á abertura de um novo credito de 40 contos, ainda para despesas, com a delegação sportiva que já regressou de Antuerpia.

AS ROUPAS PARA MENINOS da Torre Eiffel desafiam toda a concorrencia pela excellente qualidade dos tecidos o perfeito acabamento. Ouvidor, 97-99.

(13094)

Agulhas de platina iridiada Luer legitimas, as mais resistentes. CASA HERMANNY — Gonçalves Dias, 54. (12275)

A companhia do Theatro Nacional, de Lisboa

Será mantido o contracto com os artisas que estão no Rio

Lisboa, 29 — O commissario do governo junto ao Theatro Nacional affirma que a companhia que actualmente está no Rio de Janeiro manterá o contrato firmado com os artistas, tendo-se retirado apenas o actor Brazão e a actriz Lucinda Simões, que embarcaram por sua espontanea vontade.

Os dois artistas, não tendo agora emprezarios theatraes, pensam em fechar o theatro, se fôr avante o decreto que estabelece o novo imposto de 6 °|° sobre o preço dos logares.

Banco Hypothecario do Brasil
48—AVENIDA RIO BRANCO—48
OPERAÇÕES BANCARIAS GERAES
Caixa Economica
SOB FISCALISAÇÃO DO GOVERNO
Unica com JUROS 6 % annuaes até 20 Contos. (8549)

NO MUNDO POLITICO

O sr. José Bezerra

Segundo telegramma que recebemos de Pernambuco, o sr. José Bezerra, governador do Estado, e que dali partiu ante-hontem, vem com o fim quasi exclusivo de fazer uma estação, de aguas nas estancias de S. Lourenço e de Prata.

A demora de s. ex. será no maximo de 45 dias. E' certo, porém, que, aproveitando a sua passagem por aqui, o sr. José Bezerra tratará de alguns interesses economicos de Pernambuco, entre os quaes os que se prendem á terminação das obras do porto do Recife.

Antes de embarcar, o governador foi alvo de uma grande homenagem do directorio do partido dantista, que, incorporado, o saudou pela concordia politica do Estado.

O paquete inglez *Almanzora*, em cujo bordo viaja o sr. José Bezerra, é esperado aqui amanhã.

A reforma dos serviços da Alfandega

O sr. Carlos Maximiliano apresenta parecer a respeito

O sr. Carlos Maximiliano, dando hontem parecer sobre o projecto do sr. João Cabral, que regula o serviço de conferencias nas alfandegas assim se manifestou:

O projecto enfrenta um problema cuja solução se impõe: o da simplificação do serviço de conferencia nas alfandegas da Republica. O processo actual vexatorio para os passageiros honestos e moroso para o commercio legitimo, não impede o desvio das rendas pelos contrabandistas. As delongas em nada aproveitam o fisco e muito prejudicam os importadores.

A origem do mal está no processo adoptado, que facilita o entendimento entre o mercador, ou respectivo despachante, e funccionarios privaricadores. Cada vez que se surprehende em falta um máo funccionario, requintam em providencias e difficuldades contra os bens; e assim o serviço se vae complicando dia a dia.

Entretanto, parece mais razoavel remodelar-se, de vez, o serviço de accôrdo com a experiencia dos povos adeantados, do que pôr á prova um processo original qualquer.

E' conveniente enviar aos grandes portos commerciaes do mundo, em paizes onde vigore o regimen proteccionista, um funccionario intelligente e pessoa alheia aos serviços alfandegarios, para que, estudando cada um sob o seu modo de ver pessoal os serviços aduaneiros, concluam por um projecto de simplificação e remodelação do que vigora no Brasil.

Vicia-se em regra o empregado publico no apego ás praticas usuaes; o estranho em geral avança de mais no terreno das reformas. Conjugados os dois esforços, com a preoccupação de realizar obra de conjunto, será possivel conseguir o meio termo razoavel e pratico.

Aproveitando a opportunidade, poderá o Executivo reparar erros commettidos, como o de supprimir a classe dos guardas aduaneiros, substituidos pelos inuteis officiaes aduaneiros com enorme prejuizo para o serviço externo das alfandegas, na opinião unanime dos entendidos. Convirá tambem imprimir necessario rigor aos concursos, afim de garantir a selecção do pessoal; e tornar de commissão os cargos effectivos em que se possa facilitar o contrabando; de modo que, por fundadas suspeitas, sem applicar penas propriamente, seja facultado ao inspector substituir subitamente um funccionario por outro.

Termina o sr. Carlos Maximiliano por apresentar ao projecto referido, o seguinte substitutivo, que foi assignado pela maioria da commissão, fazendo-o com restricções apenas o sr. Octavio Mangabeira.

"O Congresso Nacional decreta:

Art. 1º — O poder executivo encarregará um funccionario da alfandega e pessoa alheia aos serviços aduaneiros, de estudar o processo de conferencia de mercadorias e bagagens de passageiros nos portos de Genova, Havre, Hamburgo, e Nova York e indicar o melhor systema adaptavel no Brasil, para o que fica o governo autorizado a abrir os necessarios creditos até 50:000$000.

Art. 2º — E' autorizado o poder executivo a reformar e simplificar, sem augmento de despesa, os serviços das alfandegas da Republica, restabelecer ou supprimir classe e regalias de funccionarios, tranformar funcções effectivas em logares de commissão, exercidos entretanto, por pessoas escolhidas no quadro de funccionarios."

A TORRE EIFFEL alfaiataria de 1ª ordem. Ouvidor, 97 e 99. (13094)

O conde Romanones

Madrid, 29 — O conde Romanones está enfermo. Os medicos assistentes ordenaram-lhe absoluto repouso.

Tesouras para unhas "VITRY" legitimas, as mais duraveis pela sua boa qualidade. CASA HERMANNY. (12275)

O novo governo do Mexico

Washington, 29 — O governo dos Estados Unidos vae reconhecer o novo governo do Mexico.

Casa de Saúde Dr. Poggi

Para cirurgia e partos. Preços modicos. Marquez Abrantes, 192. Tel. Sul, 155. (12981)

Navio de cimento armado

Berlim, 29 — Acha-se concluida num estaleiro de Hamburgo a construcção de um navio de cimento armado deslocando 8.000 toneladas.

Bom Café, Chocolate e Bombons—Só no Moinho de Ouro. (8544)

Condemnação de um chefe anarchista

Bolomba, 29 — O chefe anarchista Cocchi foi condemnado a 27 annos de prisão, como cumplice de quatro delictos.

Placas Esmaltadas as mais artisticas para firmas, numeração, reclames, etc., na Fundição Indigena. (12297)

A companhia Fiat recusou a demissão do seu director

Roma, 29 — A Companhia Fiat não acceitou o pedido de demissão apresentado pelo director.

Assegura-se que o projecto de cooperativa operaria, cujas clausulas permittiam aos operarios tomar a direcção dos estabelecimentos, não foi acceita pelos mesmos, principalmente por motivos de ordem politica.

A EMISSÃO NO SENADO

A maioria da commissão de finanças manteve a proposição da Camara, rejeitando as emendas do sr. Francisco Sá

Reuniu-se hontem, ao meio-dia, a commissão de finanças do Senado, para resolver sobre a proposição da Camara que autoriza uma emissão e estabelece outras medidas em favor da producção nacional.

Os trabalhos foram presididos pelo sr. Alfredo Ellis, estando presentes os srs. Francisco Sá, relator da materia, José Euzebio, Gonzaga Jayme, Justo Chermont, Felippe Schmidt, Soares dos Santos e João Lyra.

Dada a palavra ao sr. Francisco Sá, s. ex. leu o seu parecer.

O parecer do relator

Este trabalho, escripto com muita clareza, encarava a nossa situação economica em detalhes. Fixando o caso do café e das oscillações do cambio em baixa, o sr. Sá mostrava como essa instabilidade reflectia contra a lavoura. Dava-se á crise actual o remedio contingente de mais uma emissão do Thesouro. Era o que estava no projecto em questão. Mas s. ex. via ahi um allivio ephemero, sem qualquer repercussão sobre o futuro. Tratava-se tão sómente de augmentar o meio circulante, não se cuidando de remover as causas que impedem o amparo effectivo da economia nacional.

Entre varias considerações opportunas, o relator lembrava a semelhança da nossa situação, neste momento, com a dos Estados Unidos em 1913. Com isto queria condemnar, em taes conjunturas, as emissões pelo Thesouro. A solução da America do Norte foi a emissão bancaria, como o attesta o Banco de Reserva Federal, chamado justamente o Banco dos bancos. Era nesse modelo que o Congresso se devia louvar, sobretudo porque as emissões bancarias americanas, nada têm de parecido com as que já fizemos e que tiveram sempre um objectivo financeiro e não economico.

O sr. Sá ia propôr emendas e pedia attenção especial dos seus collegas para a da carteira de emissão e redesconto, concertada entre elle, o presidente da Republica e o ministro da Fazenda com pleno apoio do governo de São Paulo:

"Destinada ao redesconto de effeitos commerciaes, endossados por bancos idoneos, a emissão terá esta dupla vantagem immediata: 1º, terá a mais segura garantia, em documentos representativos de valores, objecto das transacções mercantis que elles traduzem; 2º, dará elasticidade ao meio circulante, fazendo-o expandir-se ou contrair-se á medida das necessidades reaes do mercado.

Resuscitará dos "mausoléos de papel mercantil" a que se referia o sr. Hamlin, os titulos ali sepultados e das caixas dos bancos o dinheiro nellas enthesourado pelo retraimento dos clientes. Bastarão a facilidade offerecida pelo banco dos bancos e estes seus descontos para desobstruir os canaes de circulação, de tal sorte que a nova instituição produzirá seus effeitos beneficos em grande parte pela simples acção de presença que o sr. Pinedo attribuiu á lei de redesconto da Republica Argentina.

A facilidade proporcionada aos bancos se reflectirá na que estes ficarão habilitados a offerecer aos productores e aos commerciantes, removendo assim os perigos das crises periodicas, assegurando uma defesa permanente ao trabalho nacional e pela expansão deste e consequente desenvolvimento das exportações, preparando a base larga e segura do saneamento do meio circulante. Aliás, desde logo os lucros da carteira de redescontos contribuirão para formar o lastro metallico, que o irá valorizando. Adiar uma providencia da qual se esperam taes resultados, adial-a quando para ella volvem todas as esperanças de quantos collaboram na creação da riqueza publica, seria crime irresgatavel. E' na hora da crise que se depara a melhor opportunidade para as soluções definitivas. Só estas podem aguilhoar a actividade dos povos irresolutos e debeis. Se as deixarmos passar, graças a um allivio ephemero, depressa ficarão esquecidos e insolutos os graves problemas por aquella suscitados."

Com a carteira de redesconto, o relator pretendia estabelecer um apparelho permanente, de effeitos seguros, capaz de impedir futuras crises e, pois, as emisões do Thesouro reclamadas periodicamente.

As emendas

Assim, o sr. Sá propoz as seguintes emendas á proposição da Camara:

Art. 1º, paragrapho 1º, substitua-se pelo seguinte:

Paragrapho 1º — Do saldo que annualmente se verificar na arrecadação dos impostos em ouro, pagas as despesas nessa especie e deduzida a quota dada em garantia de operações de credito (art. 5º), metade será applicada ao pagamento das despesas em papel (art. 2º, n. III, da lei n. 3.979, de 31 de dezembro de 1919), e a outra metade será destinada, em partes eguaes, ao fundo de garantia e á incineração do papel-moeda."

Depois do art. 3º da proposição, accrescente-se, alterando a numeração dos artigos seguintes:

Art. Fica instituida no Banco do Brasil, sob a superintendencia do presidente deste instituto e a cargo de um director de nomeação do presidente da Republica, uma Carteira de Emissão e Redesconto, com caixa e contabilidade proprias.

Paragrapho 1º — Só serão admittidos a redescontos effeitos do commercio, letras de cambio e saques emittidos, em moeda nacional, á ordem, de valor não inferior a 5:000$, devidamente sellados e garantidos, pelo menos, por duas firmas commerciaes, ou bancarias, plenamente idoneas, e mais o banco que fôr portador, cujos fundos de reserva e garantia deverão corresponder a 1|3, no minimo, de seu capital realizado ou destinado a operações bancarias no paiz, e pagaveis por sacado, commerciante ou banco, plenamente idoneos. O praso dos titulos redescontaveis não excederá de quatro mezes e a taxa de redesconto de 6 °|° ao anno.

Paragrapho 2º — Contra o valor integral dos titulos redescontados, o Banco do Brasil entregará bilhetes, que terão pleno poder liberatorio e cujo montante será estrictamente limitado ao total das operações.

Paragrapho 3º — Os bilhetes, que poderão ser identicos aos do Thesouro Nacional — com a inscripção do numero, data da presente lei e carimbo do banco — poderão ser fornecidos pela Caixa de Amortização, pelo custo, e exclusivamente destinados a redescontos; a respectiva importancia será retirada da circulação, por occasião do resgate dos titulos, no dia immediato ao do pagamento improrogavel.

Paragrapho 4º — A importancia dos juros, nas operações de redesconto, será escripturada em conta especial, e, deduzido o custo dos bilhetes, será destinada: 50 °|° ao Banco do Brasil, 10 °|° ao Thesouro Nacional e os restantes 40 °|°, convertidos em ouro, ao fundo de garantia do papel-moeda.

Paragrapho 5º — A Carteira de Emissão e Redesconto poderá operar, dentro das condições acima estabelecidas, com firmas commerciaes e bancos dos Estados.

Paragrapho 6º — O presidente do Banco do Brasil, o director da Carteira e o thesoureiro serão responsaveis, pessoal e criminalmente, pelas infracções, por excesso e negligencia, dos dispositivos concernentes ás operações de redesconto e emissão dos respectivos bilhetes.

Paragrapho 7º — O governo ajustará com o Banco do Brasil as condições para regular o mantimento da carteira, correndo por conta deste instituto todas as despesas.

Paragrapho 8º — Será expedido regulamento dispondo sobre o funccionamento e fiscalização da carteira, instituição de registro de bancos e firmas, incineração de bilhetes ou retirada destes da circulação e sobre tudo que se referir ao apparelho e operações de que trata este artigo.

Ao art. 5º da proposição, que passará a ser art. 6º n. 3º:

Substituam-se as palavras depois de "deposito" até ao fim, pelas seguintes:

"Que será fixado pelo governo, tendo em vista a importancia das operações."

Ao art. 5º da proposição, paragrapho 1º, "in fine", accrescente-se:

d) estabelecer outras condições e cautelas que forem necessarias para regularizar operações cambiaes,

e) fixar uma quota de fiscalização bancaria de cujo pagamento dependerão o funccionamento de novos bancos e casas bancarias e a renovação de concessões já existentes.

Ao art. 5º da proposição, paragrapho 3º, accrescente-se:

"e bem assim a consolidar, harmonizando-se, quanto possivel, as disposições vigentes sobre sociedades anonymas e bancos."

No art. 6º da proposição, substituam-se as palavras: "a legislação em vigor", pelas seguintes: "os regulamentos em vigor".

Fala o sr. Ellis

Para submetter as emendas á discussão, falou o sr. Alfredo Ellis.

S. ex. referiu-se, mais uma vez, á premencia da situação em que se encontra a lavoura do café. A lavoura estava com uma corda ao pescoço; urgia cortar a corda, e com qualquer instrumento, embora fosse uma faca de cozinha.

O presidente da commissão rebatia os que protestavam contra a inflacção do papel-moeda. Se ha um milhão e setecentos mil contos de réis espalhados pelo paiz, o certo é que um milhão e duzentos mil estão depositados nos bancos, mais de duzentos mil nos *pés de meia*. Só duzentos mil animam a producção. De que vale esta quantia num paiz como o nosso?

S. ex. acabava concordando com o relator e acceitando as emendas delle, embora achasse que estas deviam ser objecto de mais demorado estudo.

A primeira impugnação

O sr. João Lyra achava desnecessaria a proposição, por estarem as disposições nella contidas em leis que permanecem em pleno vigor. Nem apoiaria a carteira de redescontos, annexa ao Banco do Brasil, opinando, de preferencia, pela instituição de um Banco Nacional de Redescontos, mas sem projecto especial, sujeito a debate amplo nas duas casas do Congresso.

Como, porém, a proposição da Camara fosse uma medida official, acceitava-a, em todos os seus termos, sem emendas.

Contra as emendas

O sr. Soares dos Santos leu um extenso voto, onde assignala que, para salvar a producção nacional, basta a disposição contida no artigo 3º da proposição da Camara, elevando a quantia a ser emittida, como emprestimos aos Estados, para 100.000 contos, afim de attender aos reclamos das praças do interior.

A questão do momento — diz o senador gaúcho — consiste na escassez de numerario. São incalculaveis os prejuizos decorrentes da insufficiencia da nossa circulação fiduciaria. Os Estados soffrem extraordinariamente com o retraimento do credito.

A providencia a que allude é efficaz, desde que o governo se limite a emprestar aos bancos nacionaes, com garantias julgadas necessarias e a juros modicos, os recursos reclamados, operando o descongestionamento da nossa producção.

As novas opiniões

Por sua vez, falou o sr. José Euzebio. Este se disse favoravel á proposição da Camara, declarando que das emendas do relator apenas acceitava a que dividia a renda ouro, para a metade fazer parte da receita.

Talvez por ignorancia dos altos assumptos economicos e financeiros — fez ver — o sr. Gonzaga Jayme manifestou-se, a um tempo, contrario á proposição da Camara e ás emendas do relator.

S. ex. recordava que o saldo em ouro destinado pela proposição a lastrear a emissão proposta era um recurso com que se devia contar deante do *deficit* de 1921, já calculado pelo sr. Antonio Carlos, em 170.000 contos.

No mais, não admittia as emissões bancarias.

O sr. Justo Chermont votava com restricções pela proposição e pelas emendas.

O sr. Felippe Schmidt fazia o mesmo. Em summa, apuradas as contas, cinco senadores, inclusive o sr. Alfredo Ellis, acceitavam o projecto da Camara, contra o parecer e as emendas do sr. Francisco Sá.

Lavra-se outro parecer

Derrotado o parecer do sr. Francisco Sá, o presidente incumbiu o sr. Benevenuto de Mello, funccionario da secretaria e secretario da commissão, de lavrar um outro conforme o vencido.

O sr. Benevenuto escreveu do linhas e os membros da commissão assignaram-n'as.

Ficaram as emendas do sr. Sá, com o seu relatorio, a constituir voto em separado.

Já do expediente da sessão plenaria, pouco depois, constavam esses trabalhos.

Um telegramma

O sr. Alfredo Ellis leu o seguinte telegramma de S. Paulo, que acabara de receber:

"A Sociedade Paulista de Agricultura, interpretando sentir da lavoura, roga ao distincto presidente da commissão de finanças do Senado promover a urgente approvação do projecto de defesa á producção, cuja demora já causou á exportação de Santos nos quatro ultimos mezes o prejuizo de cerca de 21 milhões de dollars. Tamanho desfalque, na balança commercial do paiz, ficou em mãos da especulação, visto o consumidor continuar pagar caro aquillo que o productor vende barato por falta de defesa. Convem evitar emendas retardando o projecto, afim de aproveitar o beneficio da alta do café e do cambio só com approvação do projecto na Camara. Peço servir interprete da situação afflictiva da producção junto aos seus dignos collegas da commissão de finanças e demais senadores. Affectuosos cumprimentos — *F. Ferreira Ramos*, presidente."

Saccos para agua quente ... todas as dores. CASA HERMANNY, Gonçalves Dias, 54. (12275)

O dr. João Pessôa, ministro togado do Supremo Tribunal Militar, conferenciou hontem com o presidente da Republica sobre a projectada reforma da justiça militar.

Se V. Ex. quer comprar bons saldos de roupas brancas para corpo, cama e mesa, visite a
Esperança do Brasil
Rua da Carioca 52 - Tel. C. 54

NA CAMARA

UMA SESSÃO SEM ORADORES E SEM VOTAÇÕES

Presidencia do sr. Bueno Brandão.

Approvada a acta da reunião anterior, passou-se á leitura do expediente, que constou apenas de um officio do ministro da Viação, remettendo a mensagem em que o governo solicita o credito de .... 30:000$000, para reforço da verba 2ª do artigo 53 do orçamento vigente, consignação dos Correios.

Não houve oradores na hora do expediente.

Passando-se á ordem do dia, e não havendo numero para as votações, foram encerradas as discussões dos projectos, separando da secção de reparos de obras da Casa da Moeda a secção de electricidade; endereçando ao presidente da Republica a indicação do Conselho Municipal sobre o monumento do autor do "Hymno Nacional"; mandando construir o trecho telegraphico de Mundo Novo a Morro do Chapéo.

O sr. Mauricio de Lacerda apresentou uma emenda ao projecto sobre o alistamento eleitoral, permittindo o alistamento ás mulheres, maiores de 21 annos, que saibam ler e escrever.

NAS COMMISSÕES

Apenas se reuniu hontem a de finanças, sob a presidencia do sr. Carlos de Campos.

Foram lidos e assignados os seguintes pareceres:

Do sr. Octavio Rocha, com projecto, creando o quadro do pessoal civil da Escola Militar; do mesmo, favoravel ao projecto que autoriza o governo a conceder licença para o prolongamento da rêde ferro-viaria até a E. de F. Nordeste Paraguayo; do sr. Pacheco Mendes, contrario á emenda apresentada ao projecto que concede auxilio ao inventor Sylvio Pellico Portella; do sr. Carlos Maximiliano, com substitutivo, ao projecto que regula o serviço de funccionamento das alfandegas e das mesas provinciaes; do mesmo, contrario ao projecto do sr. Rodrigues Machado, que observe parecer favoravel da commissão de justiça, relativo á garantias de juro; do sr. Octavio Mangabeira, contrario ás emendas ao projecto de reforma, em parte, da lei eleitoral.

O sr. Octavio Rocha apresentou parecer sobre o projecto de organização de aviação militar. Por elle fica permittido ao ministro da Guerra, sempre que seja julgado conveniente, retirar da aviação qualquer official.

O sr. Ramiro Braga fez a seguir, a leitura do seu parecer favoravel ao projecto que crêa dois logares de medico na Assistencia de Alienados.

Desse parecer pediu vista o sr. Antonio Carlos.

O sr. Carlos Maximiliano combateu o projecto que altera as funcções dos procuradores fiscaes e crêa logares de substitutos de juizes. Manifestou-se o deputado sulriograndense favoravelmente á creação de mais um logar de juiz federal na nossa capital. Estendeu-se em largas considerações que os juizes dos Estados já exercem funcções fiscaes, por lei, mas que já mais as desempenharam.

O sr. Oscar Soares manifestou-se em seguida, resolvendo por fim a commissão pedir informações ao governo sobre o projecto.

Covardia de um ingrato

—:—

Feriu, mortalmente, o amigo com uma martelada e fugiu

O crime que victimou o portuguez José Maria da Costa, canteiro, residente num quarto da casa n. 58 da travessa Navarro, em Catumby, foi descoberto não pela perspicacia das autoridades policiaes do 9º districto, mas tão somente pelo acaso.

Veiamos. Homem rude, teve brandura de mais no coração para não acceuar o seu aggressor que só vae prestar contas com a justiça por ter morrido Costa e acabarem os seus companheiros que não o deixam ficar impune o seu sacrificio.

O facto occorreu da seguinte maneira:

Ha tempos permittiu José Maria que fosse morar com elle no mesmo quarto da travessa Navarro n. 58 o seu amigo Antonio Pires que exercia a profissão de carpinteiro. O gesto de Costa foi cultivado por Xavier Pires se quem se dizia amigo de não ter onde pernoitar, mas disse-lhe logo que trataria de procurar commodo, pois o quarto era pequeno e não tinha espaço para duas pessoas.

Depois de algum tempo, Pires transferiu-se para uma habitação existente no alto do morro Papa Couve, onde verificou logo que não se dava bem, razão por que voltou a pedir a Costa que lhe deixasse ficar mais algum tempo no quarto ali encontrar aposento que definitivamente lhe servisse.

Foi ahi acceito e Pires foi ali ficando, sem pensar em mudar de pouso.

Afinal, Costa exigiu e elle na outro dias mudou-se. Homem rancoroso, Pires esqueceu-se do antigo favor para só lembrar-se de que o amigo o puzera fóra de casa. Aquillo constituia, para elle uma desconsideração, uma coisa que não lhe descia da garganta.

No botequim existente no ponto de cem réis da rua Itapirú encontraram-se os dois, domingo, á noite, diante de dois copos e algumas garrafas de cerveja.

Começaram palestrando amigavelmente mas depois a conversa encaminhou-se, naturalmente, para o assumpto da mudança.

Exaltaram-se e só não se engalfinharam por intervenção de terceiros. A contenda interrompida no botequim, recomeçou na rua, diante de um grande calor. Costa, num assomo de indignação pelos insultos recebidos disse que Pires era um ingrato, que cuspia nos pratos em que comera. Elle acudiu-lhe numa phrase de desprezo e dito que não quiz ouvir. Elle não lhe possuia, de pé a ponto: "mas quem vou eu pedir nada?" amigo.

Pires exasperou-se e deu-lhe violentamente com uma pedra no braço direito e logo após uma martelada na cabeça, depois de que fugiu para o morro.

Com o ferimento sangrando, o pobre canteiro tribuneu, cahiu. Feito os primeiros curativos, recolhendo-se ao quarto, em que vivia, sem queixar-se á policia. Mas passaram os dias e Costa tratou-se no quarto em que residia. Moradores, apavorados do seu estado, resolveram levá-lo á Santa Casa.

Não grave era o estado do enfermo que ella falleceu em caminho, á poucos passos daquelle hospital, morrendo, nos braços do policia.

O cadaver foi removido para o Necroterio, ja tendo ouvido os moradores da casa, disse para as autoridades policiaes elle suspeitas do que se passara.

O matador de Costa foi preso por um policial em Modesto com o seus amigos.

AS CASAS PROLETARIAS DA AVENIDA SALVADOR DE SÁ

—o—

O prefeito pede ao Conselho autorização para effectuar sua venda

O prefeito dirigiu hontem a seguinte mensagem ao Conselho, tratando do traspasse das casas construidas para operarios na Avenida Salvador de Sá:

"A situação em que se encontram as casas da Prefeitura construidas para serem alugadas a seus operarios e muitas das quaes já não servem seus fins, produzindo renda diminuta e exigindo reparos dispendiosos, aconselha uma providencia que no mesmo tempo liberte os cofres municipaes do onus que, por aquelles motivos, lhe pesam — e melhor apparelhe o poder para amparar os seus servidores. Essa providencia, parece-me deve ser a venda de tacs immoveis, aproveitando-se o resultado financeiro da apuração exclusivamente na edificação de outras casas, em melhores condições.

Se ao Conselho se afigurar acceitavel esse alvitre, peço-lhe que me forneça uma lei, autorizando-me a vender essas casas por um minimo de preço que corresponda ao valor da construcção e mais o do terreno e a empregar o producto da venda na construcção de outras casas de typo economico para serem alugadas ou vendidas a preços modicos aos funccionarios e demais servidores da Municipalidade."

O CONCURSO PARA OS CARGOS TECHNICOS DO DEPARTAMENTO DA SAUDE PUBLICA

Instrucções do ministro do Interior ao director Carlos Chagas

Relativamente ao concurso que vae realisar-se para o preenchimento dos cargos technicos do Departamento Geral da Saude Publica, o ministro do Interior, transmittiu hontem ao dr. Carlos Chagas, director do mesmo Departamento, o seguinte aviso:

"Recommendo-vos, para os devidos fins, que todos os cargos technicos resultantes da nova organização dos serviços da Saude Publica, estabelecida pelos decretos ns. 3.987, de 2 de janeiro, e 14.354, de 15 de setembro, ambos do corrente anno, sejam providos effectivamente por meio de concurso, abrindo-se desde logo a respectiva inscripção.

Na sua generalidade assim o determina o artigo 10 do citado decreto numero 3.987, nada excepturar apenas do concurso de provas publicas, no art. 6º, os logares de inspectores technicos e de secretario desse Departamento, exercidos, alias, em commissão, e estatue no artigo 10 o preenchimento dos cargos technicos, pela adopção do concurso. E' claro que taes dispositivos abrangem necessariamente os medicos especificados nos paragraphos 2º e 3º, do referido artigo 10, com exacta observancia das regras correspondentes aos mesmos, no decreto n. 14.354, de 15 de setembro deste anno — sejam elles medicos interinos desde que não se tenha verificado o seu aproveitamento por serviços relevantes, a juizo do governo; sejam os medicos classificados no ultimo concurso para inspectores sanitarios, realisado na Directoria Geral de Saude Publica, em agosto de 1918.

Por um lado, prescreveu reiteradamente o legislador para os cargos technicos seriam preenchidos mediante concurso, por outro, o regulamento também assim dispoz. Sendo o concurso, portanto, condição essencial para a investidura como entender o paragrapho 2º, do mesmo artigo 10, que "os medicos classificados no ultimo concurso para inspectores sanitarios preferencia no provimento effectivo dos cargos correspondentes que resultem da presente reforma"? Poderá ou deverá o governo nomear esses medicos, "independente de novo concurso"? Parece que não. A vontade manifesta e repetida do legislador é que os cargos sejam providos "mediante concurso".

A preferencia concedida a esses medicos figura em paragrapho subordinado a um artigo que diz que o concurso é exigido. Preferencia só se concebe em egualdade de condições. Segue-se daí que o pensamento da lei é este: no concurso que se tenha de realizar para o provimento dos cargos technicos, os candidatos, que foram approvados no concurso de 1918, terão preferencia, em egualdade de condições, aos que não contarem esse titulo de habilitação.

Preferencia implica comparação. Comparação suppõe a existencia, pelo menos, de dois termos. A lei concede preferencia aos medicos que fizeram concurso em 1918; em que e com quem se dará essa comparação. Qual o outro? Nenhum outro existe, a não serem os medicos que não tiverem aquelle titulo. Mas estes não podem constituir termo de comparação, porque não podem ser nomeados em caso algum. De sorte que, ou a disposição legal não tem significação, o que é absurdo, ou o que ella quer dizer é que entre os medicos que fizeram o concurso por elle ordenado, terão preferencia os que já contam o concurso de 1918.

Se o intuito do legislador fosse dispensar os medicos classificados no concurso de 1918, independente do novo concurso, teria elle usado uma linguagem seria outra. Teria então do ponto simplesmente, no final do artigo 10: "Os medicos approvados no ultimo concurso serão nomeados independente de novas provas".

Mas o legislador disse: "Terão preferencia". Terão preferencia sobre quem? Sobre os estranhos que não fizeram concurso, porque estes não podem ser nomeados. Sobre os que prestarem agora concurso, tambem não, porque não é possivel estabelecer comparação entre candidatos de concursos differentes, o de 1918 e o de 1920. A preferencia só se dá, portanto, entre os candidatos que estejam em situação analoga. Isto só se pode dizer de candidatos que tenham o mesmo concurso."

WESTMINSTER
Thermometro clinico
Do alta precisão Rs. 6000
Para MEDICOS
Installações completas de Consultorios
Lutz, Ferrando & Cº, Ltda.
11, Av. Gomes Freire, 11
(11755)

O ultimo somno

Perdura o mysterio sobre a causa da morte

Pode considerar-se encerrado para a curiosidade publica o triste caso da Aymoré Pensão, agora que os seus protagonistas e que não se pode desvendar a ponta do mysterio do cemiterio dele determinante, pela ausencia de testemunhas e de documentos elucidativos.

Na verdade, não Vicente soffria de mal que lhe julgava incuravel e que esse foi o motivo que o trouxe ao Rio.

Há declarações affirmando que elle desejava ouvir os drs. Henrique Roxo e Pernambuco para verificar se as opiniões destes professores combinava a propria, que era desanimadora. Presumia-se que o estado declarado, a molestia dolorosa certeza.

Mas agora acaba de ruir a supposição. Os dois clinicos não examinaram Vicente, não diagnosticaram enfermidade alguma que com elle se relacionasse.

Perdura o mysterio.

Já não ha discutir se terceiro se a morte não foi producto de um crime?

Assalto mysterioso

Um vespertino de hontem, noticiando a lamentavel occorrencia de ante-hontem, em que foi victima de um ataque de loucura uma moça que dormia tranquillamente, no sobrado da rua do Rezende 77, fez, referindo-se ao escandalo ocorrido ha uma pobre criatura, confundindo as declarações em que se deu a circumstancia da criada, que é uma pessoa de muita tolerancia e o sobrado que é uma pensão honesta.

AOS VIAJANTES

Toda a pessoa que desejar, viajar, deve primeiramente consultar o EXPRESSO INTERNACIONAL, pois isso representar-lhe-á economia e commodidade.

O EXPRESSO INTERNACIONAL fornece gratuitamente orçamentos de viagens e quaesquer informações que lhe sejam solicitadas nesse sentido

Expresso Internacional

AGENCIA DE VIAGENS

AV. RIO BRANCO, 183. Tel. C. 812.

(13088)

PARA O DEPARTAMENTO DA SAUDE PUBLICA

—:—

Mais nomeações do ministro do Interior

Por portarias de hontem do ministro do Interior foram nomeados, interinamente, para o Departamento Nacional de Saude Publica: medicos dos hospitaes: drs. Aida de Assis e drs. Luiz de Azambuja Lacerda, Pedro de Alcantara de Araujo, João Wilkens Bevilacqua, Dario de Cerqueira Ribeiro e Raul Alto Baptista; e engenheiros sanitarios: Jorge Ribeiro Leuzinger e Marcello Teixeira Brandão.

NOMEAÇÃO APPROVADA PELO MINISTRO DA FAZENDA

O ministro da Fazenda resolveu approvar o acto do delegado fiscal em S. Paulo, nomeando Mario Theophilo Garcia, para exercer interinamente, o cargo de agente fiscal do imposto de consumo, durante o impedimento do funccionario effectivo, que se acha em gozo de licença.

A lei do fechamento das portas

Uma sessão solenne na "União dos Empregados no Commercio"

Os empregados no commercio preparam-se para commemorar amanhã o novo anniversario da lei que os beneficiou com 12 horas de trabalho e o descanso dominical.

Na séde da União dos Empregados no Commercio haverá ás 8 horas da noite uma sessão solenne, da qual constará uma conferencia do deputado Andrade Bezerra, sobre o thema *A livre associação como elemento de reforma social*.

Usará tambem da palavra um director da União, que falará sobre o "31 de outubro", fazendo o elogio da lei que favoreceu a grande classe commercial com 12 horas só de trabalho, por dia, conquista para que muito concorreu a União.

Essa sessão solenne constará de um concerto e a ella se associarão todos os associados e socios graduados.

MIGUEL BRAGA — Callista. Quitanda, 79, sob., esq. Ouv. Tel. N. 5597. (4888)

Caiu do trem e feriu-se

Quando hontem procurava saltar de um trem, na estação de Olaria, Luiz Antonio Ribeiro, pardo, de 16 annos de idade, brasileiro, operario e residente á rua Carlinda n. 109, na estação acima, foi victima de uma queda, ficando com alguns ferimentos contusos.

Trazido para a estação da Praia Formosa, ali foi elle recolhido por uma ambulancia da Assistencia, sendo levado para a Assistencia, onde recebeu os curativos necessarios, retirando-se depois.

A MENINGITE CEREBRO-ESPINHAL EM NICTHEROY

—

Mais um caso que se confirma

O caso suspeito de meningite cerebro-espinhal epidemica observado no casa n. 37 da rua da Pedreira, em Neves de S. Gonçalo, pelo dr. Liborio Seabra, medico em Nictheroy, foi hontem confirmado, pelo exame que no liquido cephalo-rachidiano do enfermo fez o dr. Aureliano Barcellos, do Instituto Vital Brasil.

A's primeiras horas da noite, o doente veio a fallecer, sendo enterrado no cemiterio de Maruhy por ordem do dr. Justino de Menezes, director de Hygiene do Estado do Rio.

Chamava-se elle José de Amorim Filho, tinha 17 annos e era empregado na Companhia Manufactora Fluminense.

O predio em que residia foi completamente desinfectado, sendo nas suas immediações estabelecido o necessario cordão de isolamento.

Gonorrhéas — o primeiro, o melhor, e o unico remedio é BLENOL. Cura e evita a impotencia provocada por outros tratamentos. Deposito: Drogaria Dermol, rua 7 de Setembro, 99. (12600)

O ENCERRAMENTO DA SESSÃO DO JURY

Não havendo mais réos a julgar na sessão de outubro, foi a mesma hontem encerrada. O juiz marcou o dia 4 proximo vindouro para a preparatoria das sessões de novembro.

Dos animaes de estimação qualquer ferimento, só DERMOL cura rapidamente sem deixar signal. Dep.: Drogaria Dermol, rua 7 de Setembro, 99. (12609)

NO THESOURO NACIONAL REUNIU-SE HONTEM O CONSELHO DE FAZENDA

—:—

O sr. Homero Baptista presidiu a reunião

Sob a presidencia do dr. Homero Baptista, reuniu-se hontem no Thesouro Nacional o Conselho de Fazenda.

Nesta reunião o Conselho resolveu confirmar a decisão do director da Recebedoria do Districto Federal, que negou aos terceiros escripturarios daquella repartição a nova gratificação extraordinaria, por perceberem mais de 9:000$ annuaes.

Em solução a uma consulta da Companhia Lugolina, (não obstante não ser o Ministerio da Fazenda orgão consultivo), o Conselho declarou que está sujeita ao regimen do decreto n. 12.475, de 23 de maio de 1917 (regulamento sobre clubs de mercadorias) a distribuição de premios do producto "Vermuthim", de sua fabricação.

Resolveu ainda o Conselho deferir o pedido feito pelo ex-escripturario da Fazenda Nacional de Santa Cruz, João Baptista de Oliveira, no sentido de ser reconsiderado o despacho que admittiu daquelle cargo.

Reconsiderando sua decisão anterior, decidiu o Conselho que á Companhia Industria Textis de S. Paulo deve ser apenas cobrado o sello simples.

O Conselho de Fazenda resolveu ainda muitos processos relativos a recursos interpostos a actos de varias repartições de Fazenda nos Estados.

"VASOS PARA JARDINS"
Acaba de receber lindo e completo sortimento a
"Casa America e Japão"
RUA DO OUVIDOR N. 74
(13045)

PERNAMBUCO EXPORTA ASSUCAR PARA LIVERPOOL

A superintendencia do Abastecimento foi hontem informada pela respectiva Delegacia em Pernambuco que embarcaram em Recife, com destino a Liverpool, 42.000 saccos de assucar de typo fino.

EXTINCTOR DE SAUVAS Z. WERNECK

O emprego do extinctor "Werneck" está hoje generalizado pelo interior de todos os Estados do Brasil, graças ao seu extraordinario poder offensivo e ás suas qualidades economicas de extincção.

O Arsenico branco Z. Werneck, chimicamente puro que está sendo empregado actualmente no extinctor "Verneck" é incontestavelmente o insecticida de maior valor que pode ser empregado contra as formigas saúvas com o menor dispendio de tempo e de dinheiro.

Toxico poderoso, contendo a porcentagem real de 99,5 °|° de "anhydrido arsenioso" é elle o insecticida maximo de acção segura e duradoura em que hade assentar a solução do grande problema do exterminio das formigas saúvas no Brasil. Aos nossos amigos que empregam o extinctor "Werneck", aconselhamos sem restricções o seu emprego.

Modo de usar:

Não se façam escavações sobre os formigueiros. Preparem-se em derredor delles dois ou mais Canaes largos, com inclinação franca para o fundo dos formigueiros e ahi depois de bem adaptado o extinctor "Werneck" queime-se, em cada orificio *Cincoenta a cem grm.* de arsenico "Z. Werneck" durante 10 minutos, tendo-se o cuidado de tocar *devagar* a manivella do ventilador, *no sentido indicado pela setta*.

A' venda em todas as casas importantes nesta capital e nos Estados.

Deposito:

RUA DOS ARCOS, 27

End. telg. "Werneck", Rio de Janeiro.

(12611)

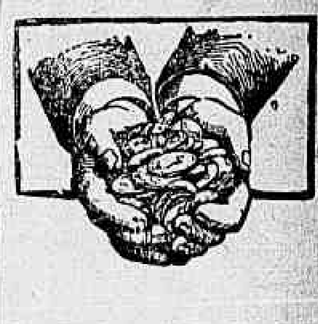

OFFERTA DE OUR[illegible]
E' A LIQUIDAÇÃO
DE 12 MIL PAR[illegible]
DO AFAMADO CALÇADO ATLAS
INAUGURAÇÃO HOJE
RUA DA CARIOCA 40
(13084)

Ao Publico

A reputada CASA MANCHESTER, Rua *Gonçalves Dias 5*, inicia HOJE a GRANDE VENDA com REAES DESCONTOS de 20 °|° a 40 °|° em todos os seus artigos. Os preços REDUZIDOS marcados e a Seriedade Comprovada de suas transacções faz juz a que V. Exia. dê preferencia ao fazer suas compras.

(13080)

O augmento dos preços da luz e do gaz

Providenciando, o quanto lhe é permittido, a respeito do augmento do preço do gaz e da luz electrica, o sr. Adolpho Murtinho, inspector de Illuminação, consultou por officio, ao consultor geral da Republica se a simples apresentação dos embargos do governo, ao interdicto da "S. A. du Gaz", suspenda os effeitos desse interdicto.

Caso o parecer do consultor seja affirmativo, o sr. Adolpho Murtinho mandará calcular pelo cambio de Londres, indicando assim aos interessados a differença que tenham a rehaver daquella Companhia, todas as contas de consumo de gaz e luz, expedidas por ella, e calculadas pelo cambio de Nova York.

Para esse fim já o inspector d'illuminação requisitou da "S. A. du Gaz" as segundas vias das referidas contas que sobem a cem mil, approximadamente.

O MANDATO PROHIBITORIO

O sr Raul Martins, juiz federal da 1ª. Vara, negou por despacho de hontem o interdicto prohibitorio, requerido pelo advogado Tolentino Gonzaga, para impedir que a Light lhe cobrasse o consumo de luz a elevação que pretende, allegando que o mandato prohibitorio a que se refere o supplicante não se converteu, como affirma, em simples citação, por não ter sido expedido em causa de preceito comminatorio ou de notificação, mas em causa possessoria com fundamento no art. 501, do Codigo Civil.

EM S. PAULO

São Paulo, 29 — O senador Fontes Junior fundamentou uma indicação á mesa do Senado, para intervir perante o governo, afim de que a Companhia de Gaz suspenda a cobrança do consumo do mesmo combustivel, pelo cambio sobre a praça de Nova York.

Essa indicação foi enviada ao presidente Washington Luiz, acompanhada de um officio da mesa do Senado Estadoal.

As nomeações para a Saúde Publica

—:—

Um protesto na 2ª Vara Federal

Ao dr. Octavio Kelly, juiz federal da 2ª vara, foi dirigido hontem pelo advogado Oscar Sant'Anna, o seguinte protesto:

"Exmo. sr. dr. juiz da 2ª vara federal — Dr. Jorge Guimarães Sant'Anna, dr. Adamastor Sant'Anna Barbosa, dr. Genesio Pacheco, dr. Arnaldo de Moraes, dr. Americo Pereira da Silva Pinto, dr. Abelardo Marinho de Albuquerque Andrade, dr. Luiz Salgado Lima Filho, dr. Flavio Pinheiro da Silva Porto, dr. Alexandre Bonvista Moscoso, dr. Gualter de Almeida, dr. Alair Accioly Antunes, dr. Joaquim Verissimo de Serqueira Lima, dr. Gustavo de Sá Lessa e dr. Luiz Felicio dos Santos Torres, expõem a v. ex. o seguinte:

Todos os diarios desta cidade editam hoje locaes colhidas em fonte official e já hontem publicadas (documentos juntos) em que se revela o intuito do governo de prever os cargos de sub-inspectores sanitarios mediante novo concurso.

Essa deliberação, diz-se apoiada nos artigos 6º e 10º do decreto n. 3.987, de 2 de janeiro deste anno.

Entretanto, é exactamente o art. 10º, invocado, que a torna flagrante e absolutamente illegal.

Dispõe, expressa e terminantemente, este artigo no

"§ 2º. Os medicos classificados no ultimo concurso para inspectores sanitarios *terão preferencia no provimento effectivo dos cargos correspondentes que resultem da presente reforma*."

Não se trata de uma simples autorização.

O dispositivo encerra determinação imperativa, insophismavel.

Disposição identica, categorica e precisa é reproduzida no regulamento que baixou com o decreto n. 14.354, de 15 de setembro de 1920, no art. 1.188 das disposições geraes e transitorias.

Reza textualmente o seu

"§ 1.º Os medicos classificados no ultimo concurso realizado em agosto de 1918, na Directoria Geral de Saude Publica, para inspectores sanitarios, terão preferencia no provimento effectivo dos cargos correspondentes que resultem do presente regulamento."

Conseguintemente, tanto o acto legislativo sanccionado pelo sr. presidente da Republica, e referendado por seus ministros da Justiça, Fazenda e Viação, quanto o decreto executivo expedido pelo mesmo e referendado pelo ministro da Justiça se oppõem categoricamente á resolução tomada pelo governo.

Attribue-se ao ministro da Justiça, como um dos fundamentos do aviso, ainda não publicado, o conceito de que o concurso é a melhor fórma par determinar o criterio e a capacidade e para premiar a escolha dos candidatos.

Seria evidente a contradição.

Se, de facto, o concurso é a melhor fórma para firmar o criterio e a capacidade e para premiar a escolha, por que se infringirem a lei e o direito para burlar um concurso recente, feito exactamente para a determinação desse criterio e com garantias expressas determinadas por lei e decreto firmados e referendados pelos proprios autores da sua violação?

A prevalecer a deliberação, não haveria quem quer que fosse de equilibrado siso que se aventurasse a concurso.

Se após os esforços e labores de um concurso os candidatos classificados com direitos crystalinamente assegurados em disposições legaes categoricas assistem perplexos á postergação desses direitos — exigir-se-lhes que se prestem a segundo concurso é pretender-se escarnecer demasiadamente da ingenuidade humana.

Os peticionarios, não se conformando com esta situação e convencidos que estão de que lhes assiste inconcusso direito ás nomeações a serem feitas, vem protestar contra a deliberação do governo, para resalva dos seus direitos.

Requerem, por isso, que, tomado por termo o presente protesto seja delle intimado a União Federal, na pessoa do procurador seccional da Republica, que for designado, sendo afinal entregue aos requerentes, independentemente de traslado. P. P. deferimento — Rio de Janeiro, 29 de outubro de 1920. — *Oscar Guimarães Sant'Anna*, advogado."

PERISTALTONE (Tesool) — Medicamentally — Cura certa da Impotencia. Cura a fraqueza genital de ambos os sexos. Dá vigor e mocidade!!!... Pedir prospectos reservados para homens, á Caixa 50, Rio — A' venda, rua dos Andradas, 43 — Drog. Pacheco; em S. Paulo, Baruel & C. (12635)

PARA DEMARCAÇÃO DE TERRAS OCCUPADAS POR INDIGENAS

Um credito de 20 contos á Delegacia Fiscal no Amazonas

A directoria da Despesa do Thesouro Nacional concedeu hontem á delegacia fiscal no Amazonas o credito de 20:000$000, para attender ás despesas de medição e demarcação de terras occupadas por tribus indigenas, devendo essa quantia ficar á disposição do inspector do serviço de protecção de indios, dr. Pereira Lima.

Esse credito foi concedido por telegramma hontem expedido.

Sente suffocações, respira mal, e tosse constantemente?
Tome o
Peitoral Aklina
e sentirá sensiveis melhoras. E' de effeito poderoso para bronchites, asthmas, influenza, etc.
— VIDRO, 2$500. —
Depositarios — VICTOR RUFFIER & Cia.
Rua de S. Pedro ns. 126 e 128 — RIO.
(10823)

OS DECRETOS DE HONTEM

O presidente da Republica assignou hontem os seguintes decretos:

Na pasta do Exterior — Nomeando os drs. Luiz Silveira, e Deodecio de Campos, delegados do Brasil na assembléa geral do Instituto Nacional de Agricultura, a reunir-se em Roma, no proximo dia 3 de novembro e o dr. Raul do Rio Branco, ministro em Berna, chefe da delegação brasileira na mesma assembléa; creando um consulado honorario em Swansea, na Inglaterra e removendo para esse consulado o consul honorario em New Castle, Galileu de Braga Mello.

Na pasta da Guerra — Approvando o regulamento provisorio para os exercicios de artilheria e corpos de exercito.

"BROMOTONE" — Medicamentally — Cura Bronchites, Asthma, Tosse e Coqueluche (tosse comprida). Debella o catarrho. Cura a rouquidão, constipações, defluxo e chiadeira do peito. Tonico heroico dos pulmões. Poderoso remedio tanto para creanças como para os adultos. A' venda, rua dos Andradas, 43 — Drog. Pacheco; em S. Paulo, Baruel & Comp. (12634)

UM HORRIVEL DESASTRE VICTIMA UM MENOR, EM CAMPINAS

—:—

A morte tragica do joven Antonio Bigamasco

S. Paulo, 29 — Informam de Campinas:

"A nossa cidade foi esta manhã abalada por um desastre, que victimou em condições horriveis um infeliz menor de 15 annos.

Como de costume, trabalhava-se activamente no moinho de fubá Bigamasco.

O proprietario desse estabelecimento tem ao seu serviço um menor de 15 annos, seu filho, de nome Antonio Bigamasco.

A's primeiras horas da manhã, o menor Antonio, approximando-se da machina, descuidou-se, sendo apanhado pela polia e, sem tempo de evitar, foi atirado dentro do moinho, que então funccionava.

Correram os operarios para salval-o, o que infelizmente não conseguiram, pois, o corpo foi logo apanhado pela engrenagem, e reduzido a uma massa informe de carne.

Desligado o motor e parada a machina, foi o cadaver do infeliz retirado, sendo impossivel qualquer recomposição do corpo tal o estado em que se achava.

Chamada a policia e o medico legista, foram dadas as providencias, sendo o corpo transportado para o Necroterio, onde vae ser examinado.

Sobre o facto foi aberto o competente inquerito."

Contratos celebrados pela Inspectoria de Obras Contra as Seccas

Serão publicados, hoje, no "Diario Official", os decretos 14.434 e 14.435, de 22 do corrente, approvando as clausulas para celebração de contrato pela Inspectoria de Obras Contra as Seccas, com C. H. Walker & Co., Dwight P. Robinson & Co. Inc e Norton Griffiths & Co. Ltd., para administração de serviços de construcção de barragens, de canaes de irrigação e de outras julgadas preparatorias e complementares da sua execução, no nordeste brasileiro.

A SOCIEDADE ELEGANTE é convidada a visitar a GUANABARA na sua nova e luxuosa installação para vêr como, sem pagar exageros, lhe é possivel vestir-se com os mesmos finissimos tecidos e com a mesma distincção das casas de luxo.
54
R. Carioca, 54 — Central 92
(12505)

Em pleno dia!

Vendo-se descoberto, um audacioso ladrão tenta aggredir uma senhora

O audacioso ladrão que accode ao nome de Armando Manoel dos Santos, portuguez, de 20 annos, solteiro, encontrando hontem ás duas horas da tarde, opportunidade para entrar no predio n. 167 da rua do Lavradio, fel-o calmamente, como se ali morasse ou fosse a residencia da sogra.

Ninguem se oppondo á sua passagem, Armando encaminhou-se para a sala da frente, onde reside o sr. Ladislau Silipozaski, funccionario do consulado polaco, e começou a remexer gavetas e papeis, no interesse de apanhar o que lhe conviesse.

A um ruido mais forte, feito pelo intruso, ali appareceu, afim de ver o que se tratava, d. Bertha Pinheiro Bastos, dona da casa.

Vendo-se descoberto, o ladrão "estrilou", e, apanhando uma navalha, que viu ali, á mão, abriu-a, investindo contra aquella senhora.

D. Bertha recuou, defendeu-se do golpe que lhe foi atirado. O ladrão aproveitou a brecha para descer acceleradamente a escada e ganhar a rua.

Ahi, varios populares perseguiram-no evitando que elle fugisse. Armando quiz abrir passagem a todo transe, mas, á rua Joaquim Silva, foi preso pelo anspeçada da Brigada Policial n. 74, da 3ª companhia do 2º batalhão.

E' a muito custo, offerecendo muita resistencia foi levado para a delegacia do 12º, sendo ali autoado em flagrante e depois recolhido ao xadrez.

COMME IL FAUT cigarros de luxo, tabaco turco legitimo.
—* LOPES SA' & C. *—
Rua Santo Antonio, 5 e 9

Um auto choca-se com uma carrocinha

O automovel n. 3504, dirigido pelo "chauffeur" Antonio Soares, residente á rua Evaristo da Veiga n. 28, vinha, hontem, á noite, com destino á cidade, pela rua Conde de Bomfim quando na esquina da rua Aguiar foi de encontro á carrocinha do "Armazem Vulcano", espatifando-a. O conductor da carrocinha Antonio Mattos, solteiro, de 28 annos, recebeu um ferimento na perna direita, sendo soccorrido pela Assistencia.

A policia do 17º districto tomou conhecimento do facto.

OS ESTUDANTES E A LIGHT

Um officio ao chefe de policia com uma queixa

A directoria da Light and Power dirigiu ao desembargador Geminiano da Franca, chefe de Policia, o seguinte officio:

"Exmo. sr. dr. chefe de Policia — Mais uma vez voltamos a presença de v. ex. para relatar os disturbios que estão sendo feitos por estudantes de medicina, nos carros desta companhia, pedindo venia para juntar uma parte do acontecimento, firmada pelo nosso inspector n. 45, pela qual, v. ex. verá que, desta vez, os turbulentos fizeram até o possivel para descarrilar um carro motor.

Certos de que v. ex. concordará comnosco em que esse estado de coisas não póde continuar, reiteramos o nosso pedido de providencias que devem ser tomadas a respeito.

Apresentamos a v. ex. os nossos protestos de alta estima e distincta consideração — C. A. Sylvestre."

Deante desse officio, o chefe de Policia chamou o delegado do 7º districto, dr. J. J. de Moraes, a quem pediu informações sobre o conteudo do mesmo, que, tendo chegado hontem, tem a data de 28 do corrente. O dr. Moraes, em resposta, disse ao desembargador Geminiano que a queixa acima, pelo menos, havia chegado tarde. Os acontecimentos em que se envolveram estudantes de medicina são de alguns dias atrás e do conhecimento do publico.

Recentemente, como a queixa deixa prever, nada occorreu entre estudantes e o pessoal que serve nos bondes da Jardim Botanico.

Do prefeito, a quem tambem a Light recorrêra, o chefe de Policia recebeu um officio, com egual pedido de providencias.

Das opiniões
das suas amiguinhas escolha a que lhe recommenda os PERFUMES da casa
RAMOS SOBRINHO & C.
é a mais sincera
91, Rua da Quitanda, 91
Proximo á rua do Ouvidor
(11.532)

Funccionario licenciado

Pelo ministro da Viação, foi concedido ao redactor do boletim desse Ministerio, Augusto Mario Caldeira Brant, um anno de licença, sem vencimentos, para tratamento de seus interesses.

50:000$000
HOJE NO
Camões & C.
Becco das Cancellas, 8
(5267)

A VIAGEM DO REI DA BELGICA

O almirante Pedro de Frontin, chefe do Estado-Maior da Armada, recebeu um radiogramma do capitão de mar e guerra, Tancredo Gomensoro, commandante do couraçado "S. Paulo", communicando-lhe que aquella unidade deverá chegar amanhã a Lisbôa.

No seu radiogramma adeanta o commandante Gomensoro que não ha novidades a bordo.

O trem real assaltado em Portugal

Lisboa, 29 — Os gatunos assaltaram a carruagem-salão do trem especial que ha de conduzir á França o rei Alberto da Belgica e levaram todos os talheres e faianças que lá encontraram.

Lisboa, 29 — "O Seculo" enviou um radiogramma para bordo do couraçado "São Paulo", saudando o rei Alberto, "soldado e herõe da grande guerra".

MOVEIS A PRESTAÇÕES, em boas condições, entregando-se na 1ª prestação de 20 °|° e sem fiador. Cattete n. 108. Tel. 3633, B. M., Casa Bella Aurora. (0211)

MAIS UMA REZ TUBERCULOSA NO ENTREPOSTO DE SÃO DIOGO

Mais uma rez tuberculosa foi descoberta hontem, no exame feito pelos drs. Souza Leite e Clarimundo Amaral, no Entreposto de São Diogo.

A rez tinha pertencido á firma Oliveira Irmãos, Limitada, tendo sido apprehendida e removida para a Sapucaia.

A CREAÇÃO DE NOVAS COLLECTORIAS EM S. PAULO

O ministro da Fazenda mandou remetter ao delegado fiscal em São Paulo, para que informe a respeito, a petição da commissão directora do Partido Republicano Paulista, pedindo a creação de collectorias das rendas federaes em Lagoinha, Ariranha e Craveiro.

Legado de um predio ao Hospital Nacional de Alienados

O ministro da Fazenda pediu ao seu collega da pasta do Interior informações sobre a venda em leilão, do predio n. 136 da rua da Alfandega, nesta capital, legado ao Hospicio Nacional de Alienados, por Antonio de Oliveira Salgado, em testamento.

NOSSA SENHORA DA PENHA
Quarta grande romaria
-:- -:- DOMINGO, 31 -:- -:-
Trens da Praia Formosa de 10 em 10 minutos.
(I. 5246)

AINDA HA DUVIDAS SOBRE A GRATIFICAÇÃO EXTRAORDINARIA

Em resposta á consulta do seu collega da pasta da Guerra, sobre se ao inspector do Collegio Militar de Barbacena, Ary de Castro de Oliveira Portugal, póde ser abonada a gratificação extraordinaria, o ministro da Fazenda declarou que attenta a circumstancia de haver sido a classe a que pertence o dito funccionario contemplada com augmento de vencimentos no ultimo biennio, não tem elle direito a referida gratificação.

Chocolate só DELICIA
(9375)

NÃO PÓDE SER APOSENTADO

O ministro da Fazenda mandou communicar ao inspector da Alfandega desta capital que o 1º official aduaneiro Luiz José da França Sobrinho, não póde ser aposentado, porquanto foi julgado em condições de validez nas inspecções de saude a que foi submettido.

When you want good medicines or drugs ask for Pharmacia Dermol. Rua 7 de Setembro, 99. (10830)

COMPANHIA DE SEGUROS
«A MUNDIAL»
Sorteios em 30 do corrente ás 13 horas (13000)

FUNDAÇÃO DE UMA ESCOLA DE AVIAÇÃO EM S. PAULO

S. Paulo, 29 — O aviador capitão Orthon Hoover vae fundar nesta capital uma escola civil de aviação.

Bronchites, asthma e coqueluche. Elixir de Mastruço (12202)

Assassinato em Santa Catharina

Florianopolis, 29 — Foi assassinado hoje, em Tres Barras, o tenente de policia Camara.

UZAE a tinta Sardinha, actualmente a melhor do nosso mercado. (4121)

AMPLIAÇÃO DAS INSTALLAÇÕES DA MARITIMA DA CENTRAL DO BRASIL

Em vista da grande necessidade que tem a Central do Brasil de ampliar as installações da estação Maritima, para armazenamento de mercadorias, o ministro da Viação, recommendou, por aviso de hontem, ao inspector de Portos, que providencie com urgencia, no sentido de serem entregues áquella estrada os armazens da rua Dez, occupados pela Companhia do Caes do Porto, conforme foi solicitado em fevereiro ultimo.

ELIXIR DE INHAME
Depura — Fortalece — Engorda
(10038)

HOJE 50:000$000
CENTRO LOTERICO SACHET 4
(13096)

A REUNIÃO DE HONTEM DO TRIBUNAL DE CONTAS

—:—

Foi, mais uma vez, recusado registro ao contrato com a Itabira Iron Co.

O Tribunal de Contas, na sessão de hontem das camaras reunidas, resolveu, por quatro votos contra tres, manter o acto que recusou o registro do contrato celebrado pela União com a Itabira Iron Company, para exploração da industria siderurgica.

Pela recusa votaram os srs. Valladão, Camillo Soares de Moura, Tavares de Lyra e Thompson Flores, e pela reconsideração pedida pelo governo os srs. Leonel de Rezende, Barros, Lima e Passos de Miranda.

Presidiu a reunião o dr. Jesuino Cardoso.

Na mesma sessão resolveu o Tribunal responder affirmativamente a consulta do Ministerio da Marinha, sobre a abertura do credito de 100 contos para as obras do Arsenal de Marinha da Bahia.

Tinta Sardinha
(FLUIDA E FIXA)
Para canetas automaticas. A' venda em todas as papelarias. (0583)

Descarrilamento na Central do Brasil

Hontem, ás 9 e 50 da manhã, quando manobrava, proximo ao triangulo do tunnel da estação maritima, a composição de carros do trem S 4, que havia chegado á estação Central, ás 9 e 40, procedente de Entre-Rios, descarrilou o carro n. 6, serie B, devido a um descuido do cabineiro, que abriu a chave erradamente.

A linha circular dos suburbios esteve interrompida durante uma hora, mais ou menos.

Estiveram no local os engenheiros residentes, do Movimento e do Trafego, os quaes tomaram as providencias a respeito.

Casa Guimarães
50 CONTOS
HOJE
Rosario, 71
(13089)

DEPURATOL. Poderoso purificador do sangue. Infallivel na cura da Syphilis, rheumatismo, molestias da pelle. (7735)

O CONSELHO MUNICIPAL EM SESSÃO

Foram prorogados os trabalhos

Na sessão de hontem do Conselho Municipal, presidida pelo sr. Azurem Furtado, foi approvada a indicação prorogando até 31 de dezembro os trabalhos da actual sessão legislativa e lido o parecer da commissão de justiça, favoravel ao projecto apresentado pelo sr. Beaumont, declarando insubsistente o contrato lavrado com Manoel Antonio da Silva Reis, para o serviço de bondes da freguezia de Irajá, sob o fundamento de haver expirado o praso de tres annos para a plena execução dos compromissos assumidos pelo concessionario.

A nacionalização da pesca

Tendo-se publicado hontem que a nacionalização da pesca tal como está sendo executada, fóra suspensa, recebemos da Confederação Geral dos Pescadores do Brasil a seguinte communicação:

"A Confederação Geral dos Pescadores do Brasil contesta a veracidade da noticia inserta, com o intuito de urdir novas explorações em torno da lei que nacionaliza a pesca, na qual se lê: — que um official de quarto a bordo do cruzador auxiliar "José Bonifacio" declarara a um poveiro que a simples apresentação da carteira de identidade bastaria para assegurar a qualquer individuo o direito de pescar. Esta instituição acha-se, ainda, autorizada a declarar que nenhum dos dignos officiaes desse navio de guerra, referiu-se, sequer nesse sentido. A naturalização é exigida como condição indispensavel, de accôrdo com os termos claros e irretorquiveis da lei que nacionaliza a pesca. H, realmente, alguns poveiros que se mostram desejosos de continuar no exercicio da profissão de pescador, porém naturalizando-se, e que se queixam, acremente, dos embaraços que têm encontrado, para regularizar os seus papeis, de parte do sr. consul de Portugal.

Trata-se, por conseguinte, de mais uma invencionice no momento em que a nacionalização da pesca está plenamente assegurada com o prestigio das autoridades da Republica e por sentenças do poder judiciario."

Do commandante Armando Pinna, immediato do "José Bonifacio", recebemos tambem o seguinte:

"Tendo lido uma noticia affirmando que, mediante a simples exhibição da caderneta de identidade, seria permittido o exercicio da pesca aos estrangeiros, apresso-me, no impedimento do commandante, em declarar não ser exacta essa informação.

Não houve nenhuma alteração nas ordens superiores a respeito do assumpto.

A lei de nacionalização da pesca continua a ser cumprida rigorosamente.

Nenhum estrangeiro poderá pescar sem os requisitos legaes.

E quem, sendo estrangeiro, não apresentar o titulo de nacionalização, não poderá ser matriculado.

Agradecendo a publicação deste esclarecimento, que visa evitar explorações, subscrevo-me, etc."

Ao Monopolio da Felicidade
HOJE
50 CONTOS
Rua Sachet, 14
(13085)

Um caso antigo

A ladra Luiza Maria da Conceição

A prisão desta ladra foi effectuada pelo guarda civil de 3ª classe, n. 130, Manoel Paulino de Azevedo, e não por um soldado de policia, como foi noticiado.

Os dynamiteiros

Uma bomba mandada a exame

Ha cinco dias ou seis, numa madrugada, o distribuidor de leite Evaristo Moncorvo, ao parar em frente ao predio n. 126 da rua Engenho de Dentro, onde é estabelecida com padaria a firma Siqueira & Almeida, notou que a um canto desse predio se achava uma bomba cuja mecha estava accesa. Numa decisão que ainda hoje elle não sabe se era coragem ou medo, Evaristo apanhou a bomba, e, saindo a correr, foi leval-a a um capinzal. Ao atiral-a incoscientemente Evaristo levou um susto tremendo. A bomba estava quasi a explodir, pois o estopim já se extinguia, mas por sorte do homenzinho, a mesma mecha despredeu-se, quando o fogo ia tocar a espoleta. A bomba não explodiu, mas explodiu a espoleta.

Evaristo chamou o pessoal da padaria, os empregados Theodoro Francisco dos Santos e Valladão e o proprietario Norberto Nunes Siqueira.

A bomba foi apanhada e mandada para a policia.

Hontem, o dr. Nascimento Silva fel-a remetter á Fabrica de Cartuchos do Realengo, para ser examinada.

...

A bomba tem por fóra o letreiro: — "Portugal-Brasil"

O "raid" aereo Rio-Buenos Aires

O AVIADOR DE LAMARE ESPERA PARTIR HOJE DE PORTO ALEGRE PARA O RIO GRANDE

Porto Alegre, 29 — Pela manhã de hoje, o destemido De Lamare estava na repartição geral dos Telegraphos, aonde foi apresentar ao respectivo director os seus agradecimentos, pelas gentilezas com que foi cumulado.

De Lamare e o seu companheiro de jornada, sargento Silva Junior, continuam alvo de significativas homenagens.

Porto Alegre, 29 — O dr. Borges de Medeiros, presidente do Estado, tendo conhecimento de que o apparelho de De Lamare estava soffrendo reparos no estaleiro Mabilde, pediu que as despesas decorrentes dos reparos sejam feitas á sua custa. Os proprietarios dos estaleiros, porém, solicitaram permissão para fazer os reparos gratuitamente, visando sómente auxiliar quanto possivel o exito do raid.

O Instituto de Engenharia tem fornecido ao aviador De Lamare, informações sobre as condições atmosphericas dos pontos por onde deve passar.

Porto Alegre, 29 — O capitão tenente aviador Virginius De Lamare pronunciou o seguinte discurso, por occasião da manifestação de que foi alvo hontem: "Srs. representantes do Tiro 4, a vossa presença á frente dessa captivante manifestação popular [illegible]

Porto Alegre, 29 — [illegible] o aviador partir amanhã.

O MINISTRO DA VIAÇÃO CONCEDE UM IMPORTANTE AUXILIO AO SYNDICATO CENTRAL FERRO-VIARIO

O Syndicato Central Ferro-Viario, organizado pelas Caixa Geral do Pessoal Jornaleiro da E. F. Central do Brasil com o fim de fundar cooperativas de consumo destinadas a baratear a existencia dos ferro-viarios, solicitou, em requerimento de 7 do corrente, o auxilio do governo [illegible]

Para que as Creanças se desenvolvam de um modo são e normal, é prudente que se lhes reforce o organismo com um preparado tonico de beneficio indiscutivel. Tal é, segundo o testemunho de milhares de paes, a legitima

Emulsão de Scott

(9762)

UM SOGRO DAS ARABIAS

E acabou partindo a cabeça do genro

Moram os tres na mesma casa, á rua Monteiro da Luz, sem numero, na zona suburbana: Manoel Publicio da Conceição, pae; a filha, e o amante, Candido de Campos, pardo, de 32 annos. [illegible]

Modo de usar: basta collocar certa quantidade de PÓ AZUL em todos os logares frequentados pelas baratas. Absolutamente inoffensivo aos animaes domesticos.

NOVOTHERAPICA ITALO BRASILEIRA
De Mattia & C.
Rua Buenos Aires, 104
(12796)

Fallecimento de um desembargador paraense

Belém, 28 Retardado. — Falleceu hontem nesta cidade, á noite, o desembargador Rocha Vianna, presidente do Superior Tribunal de Justiça do Estado.

A COOPERATIVA DOS OPERARIOS DO ARSENAL DE GUERRA

A proposito de commentarios feitos em torno de factos occorridos na Cooperativa do Arsenal de Guerra, ouvimos o respectivo director as seguintes declarações:

— A directoria do Arsenal nada tem que ver com o funccionamento da Cooperativa, [illegible]

O sr. Victor Orlando em São Paulo

S. Paulo, 29 — O sr. Victor Orlando visitará hoje o Instituto Dante Alighieri e tomará parte no almoço que em sua honra, no Automovel Club, offerece o sr. consul d'Italia.

Na proxima segunda-feira visitará os principaes estabelecimentos industriaes italianos. Em dia, que ainda não foi fixado, realizará uma conferencia no Theatro Colombo, dedicada ao elemento operario.

Hoje, pela manhã, cerca de 11 horas, o sr. Victor Manoel Orlando fez uma visita ao Instituto Medico "Dante Alighieri". Acompanhado de seu secretario, dr. Claudio Cortini e do sr. Hugo Tedeschi, consul italiano, dirigiu-se s. ex. áquelle instituto, á Alameda Jahu', sendo recebidos pelos srs. cav. Rodolpho Camurri, director dr. Arthur Coarnieri e corpos docente e discente. A' chegada, o illustre embaixador foi recebido com uma salva de palmas.

Em seguida, foram feitas ao sr. Victor Orlando, pelo dr. Coarnieri, a apresentação do director e professores do estabelecimento.

Foi feita depois uma demorada visita a todas as dependencias do Instituto, de que o illustre estadista italiano recebeu agradabilissima impressão.

O alumno Carlino Gomelano, em nome dos seus collegas, dirigiu uma pequena saudação ao sr. Orlando, offerecendo-lhe um ramo de flores naturaes.

Depois da visita ao Instituto "Dante Alighieri", teve logar, no Automovel Club, o almoço offerecido ao sr. Victor Orlando pelo sr. Hugo Tedeschi, consul italiano em S. Paulo. Tomaram parte, além do sr. Orlando, senhora e filha, os srs. cav. Hugo Tedeschi e senhora, commendador Amilcar Marchesini, cav. Claudio Cortini, conde Francisco Matarazzo, cav. Vicente Frontini e senhora, cav. Vito Coli e senhora, senhorita Claudia Matarazzo, dr. Fabio Prado e senhora, cav. Humberto Lombroso, cav. Sant'Anna, vice consul, cav. Giuseppe Tomaseli, commendador Puglise Carbone, tenente Mauro, addido ao consulado e senhora e tenente Toldi e senhora.

— Afim de agradecer as homenagens que lhe foram prestadas pelas duas casas do Congresso, o sr Victor Manoel Orlando, em companhia do seu secretario, visitou hoje a Camara dos Deputados e o Senado Estadual.

— Como já telegraphámos anteriormente, a colonia italiana de S. Paulo, representada pelos srs. conde Francisco Matarazzo e commendador José Puglise Carbone, offerecerá ao sr. Victor Orlando e familia, na noite de domingo, 31 do corrente, um grande banquete no Trianon, para o qual já foram recebidas numerosas adhesões, notando-se as de varias senhoras e senhorinhas, como especial homenagem á exma. esposa e filha do sr. Orlando.

— Os sicilianos residentes nesta capital organizam uma grande manifestação ao seu illustre conterraneo sr. Victor Orlando, não estando ainda marcada a data da sua realização.

— Já estão vendidos todos os ingressos para a conferencia que, em commemoração da batalha de Vittorio Venetto, o sr. Orlando realizará amanhã, no Municipal, em beneficio do Hospital Humberto I.

— Na proxima segunda-feira o sr. Victor Orlando visitará os principaes estabelecimentos industriaes italianos desta capital.

— A commissão promotora do almoço que os brasileiros, filhos de italianos que aqui cresceram e fizeram a sua educação, exercendo profissões liberaes, offerecerão ao sr. Victor Orlando continua a receber manifestações de apoio e numerosas adhesões.

— Attendendo a solicitações que constantemente lhe são dirigidas, o sr. Orlando demorará sua permanencia entre nós até meados de novembro, partindo para o interior do Estado no dia 5.

— O sr. Victor Manoel Orlando, adherindo ao pedido de numerosos seus patricios, realizará uma conferencia no Braz, em dia ainda não estabelecido, dedicando-a especialmente ao elemento operario.

— Por iniciativa do capitão Vito Laborta, presidente da Sociedade "S. Vito Martire", reuniram-se hontem os representantes de varias associações italianas do Braz, combinando os festejos que serão realizados neste populoso bairro em honra do nosso illustre hospede.

Destacam-se entre as associações adherentes, além da iniciadora, a Assoziazione Nazionale Dei Reduci e Mutilati di Guerra, a "Società Trinatria", composta exclusivamente de sicilianos, isto é, de conterraneos do sr. Victor Orlando e a "C. R. Vittorio Emanoel Orlando", constituida ha dois annos por occasião da victoria de Vittorio Venetto, em homenagem ao então presidente do Conselho.

São Paulo, 29 — Sob a presidencia do sr. J. T. W. Saddler, director do Gymnasio Anglo Brasileiro, reuniram-se os alumnos das duas classes quintannistas do collegio, afim de combinarem os festejos por occasião da collação de grão. Depois de varias idéas a respeito, ficou combinado convidar-se o dr. Roberto Simonsen, distincto architecto brasileiro, para paranympho. S. ex. foi, ha 20 annos atraz, um dos mais brilhantes alumnos do collegio e ainda recentemente representou o commercio brasileiro na Inglaterra, com muito brilho, fazendo parte da delegação commercial brasileira.

São Paulo, 29 — O tenente coronel Christiano Kincelhoefer entregou ao presidente do Estado uma representação dos lavradores do municipio de Jahu', na qual tratam da situação da lavoura do café e do commercio de Santos.

Aos Fumantes

O maior, o melhor e mais completo sortimento de todos os utensilios para fumantes, encontra-se, pelo menor preço, na CHARUTARIA PARA'.

Rua do Ouvidor n. 120.
(Proximo á Avenida)
(4920)

DE PORTUGAL

Lisboa, 29 — Chegou hontem ao Tejo um carregamento de dez mil saccas de assucar brasileiro.

Lisboa, 29 — O principe Arthur de Connaught, governador geral da Africa do Sul, é esperado em Funchal no dia 2 de novembro proximo, devendo ahi desembarcar em caracter official.

Lisboa, 29 — Já foram tomadas as necessarias providencias para a recepção dos poveiros repatriados do Brasil. Esses homens serão installados no Hospital de Campolide e seguirão depois, em trem especial, para Povoa do Varzim.

Lisboa, 29 — O governo vae condecorar todos os belgas residentes em Portugal que tomaram parte na guerra durante o anno de 1914.

Lisboa, 29 — A Companhia dos Electricos insiste em pedir augmento de tarifas, tendo dirigido um requerimento nesse sentido á Camara Municipal.

Allega a companhia que não póde continuar a cobrar os antigos preços visto o pessoal exigir novos augmentos de salario.

Mordida por um cão

A' rua do Areal, a menor Nesina, de 9 annos de edade, italiana e filha de Biagio Ponte, residente á rua acima n. 23 c. 5, foi mordida por um cão.

Levada ao Posto Central, Nesina foi cuidadosamente medicada, recolhendo-se depois á casa de seus paes.

IODOLINO DE ORH

Precioso succedaneo do oleo de figado de bacalhão, das emulsões e das preparações iodadas. — O melhor tonico para creanças e pessôas anemicas. Fortalece e engorda em poucos dias. Receitado diariamente por notaveis clinicos, que attestam o seu valor therapeutico — LEIAM OS ATTESTADOS.

Nos primeiros dias ella sentiu melhoras, ficando radicalmente curada.

No começo da molestia de minha filha, mocinha de 15 annos, demos o Oleo de Figado de Bacalhau, por soffrer muito dos pulmões. Como não fizesse bem, recorremos ás emulsões, e finalmente, peorando dia a dia o seu estado, e já bastante fraca, recorremos, por conselho do illustre medico dr. José Alexandre Gomes, ao remedio IODOLINO DE ORH, e abaixo de Deus, foi este bom preparado que salvou nossa filha. Não só nos primeiros dias ella principiou a alimentar-se bastante, como augmentou o peso de 15 kilos nas 4 primeiras semanas; e dahi a cura foi completa, podendo hoje passar o presente attestado, o mais reconhecido possivel a favor do IODOLINO DE ORH, que reputo remedio superior e facil de tomar.

Dr. Antonio Carvalho, proprietario. Reconhecida pelo tabellião Francisco Martins.

Vende-se em todas as drogarias e pharmacias. Agentes: SILVA GOMES & C. — Rua 1º de Março, 151 — Rio de Janeiro. (12915)

Primeiras theatraes

"O Moinho Vermelho", no Carlos Gomes

Leitores maliciosos, enfarinhados em glotticas operetisticas, ao lerem "Il Mulino rosso", no cartaz do Carlos Gomes, imaginaram que a esse titulo de opereta, correspondia o celeberrimo "Moulin rouge" pouzo de virtudes, gallicamente nocturnas, e logo se ficaram antegozando scenas e transes picarescos ao rithmo de valsas canalhas e couplets congestionantes.

Mas, se esses mesmos leitores, foram hontem ao Carlos Gomes haviam de ficar desapontados ao verem que o suspeitado moulin não passava de moinho mais casto, mais pudico e honesto que até é hoje tem andado a esfarinhar grão de trigo.

A musica do maestro Dall'Argine, como boa camarada tambem não faz corar ouvidos nem melindrar faces virginaes.

A filha de um moageiro destinada pelo pae a ser esposa de um primo bestamente idiota, apaixona-se por um jornalista. Com esse é que ella quer atar o nó cego do matrimonio.

O velho castiga a filha revoltosa aprisionando-a na casa do moinho. O jornalista repete a scena de Romeu e Julieta: rapta a pequena pela janella e o resto, já se adivinha: o casamento se torna uma realidade necessaria.

Deixando no tinteiro os outros episodios, é isso o resumo da opereta.

O maestro Dall'Argine muito conhecido á nossa platéa e por ella muito applaudido em duas operetas "Robinson" e "Madame Sans-Gêne", escreveu uma musica variada, ora são coplas ligeiras, ora valsas langorosas, ora pedaços com intenções lyricas. Se a originalidade, por vezes, se faz desejar, em compensação o trabalho orchestral emoldura garridamente o discurso melodico. E a respeito de technica instrumental o maestro Dall'Argine é autoridade acatada.

Feliz distribuição de papeis poz em relevo tanto a comedia como o canto.

A sra. Spinelli que solidamente firmou sua reputação de actriz-cantora salientou-se ainda uma vez num papel que lhe assenta como uma luva.

A Enrica da opereta e a Enrica da empreza não podiam fundir-se em melhor liga de espirito, gentileza e alegria.

Victorina De Torre brilhou na Lena cantando e representando com evidente compiazimento do auditorio.

Pompeo Pompei compoz um excellente e palavroso moageiro Kutter.

Alfredo De Torre levou o idiota Lorenzo a personagem de primeira plana comica.

Os demais artistas cooperaram efficazmente no desempenho da opereta.

O publico, que, apezar da chuva se não fizera desejado, applaudiu logo o prologo e a introducção orchestral; cobriu de palmas quasi todos os numeros de musica, e de alguns obteve a repetição.

"Sua Majestade", no Lyrico

Muito interessante, muito theatral a comedia de Willemetz, "Sua Magestade", que a Companhia Dramatica Portugueza representou, hontem, no Palacio, traduzida por Mello Barreto.

Trata-se de um antiquario rico que educou a filha unica com todo o carinho, fazendo-a dormir, quando pequena, num berço que pertencera a uma rainha, donde lhe veio o ser por todos chamada de S. Magestade. A menina ama um rapaz, empregado do pae, por quem bebia os ares a typewriter da casa, a rapariga Mabe. Ha um americano millionario que compra raridades no "bric-á-brac" do antiquario, raridades que, afinal, vem se descobrir que são fabricadas de proposito para passarem como tal. Dentro de uma secretaria, a menina esconde uma carta para o namorado, marcando-lhe uma entrevista. O pae descobre essa carta e dispõe-se a sorprehendel-os. Na hora da entrevista, a pequena — Suzanna chama-se ella, — appareceu trajando um vestido que pertenceu a Madame Du Barry. O pae apanha o casal, ha um ligeiro escandalo e o empregado é despedido.

No ultimo acto, um acto bellissimo, de grande effeito — o americano rico pedia a mão de Suzanna. A menina dá-lh'a autorizando-o a falar ao pae. Volta o americano e traz as participações impressas, certo de que o consentimento lhe seria dado e, quando todos abrem os envelopes vêm que a participação referia-se ao casamento de Suzanna com o rapaz a quem ella amava, o empregado do pae. E a peça acaba, comprando o americano a casa do antiquario para que o marido de Suzanna a administre. Em linhas geraes é essa a peça. Palmyra fez a Suzanna com muita naturalidade, com muita graça, com grande habilidade. Um trabalho que a platéa, aliás muito reduzida apreciou bastante, porque bastante se divertiu. Ilda Stichini fez a "miss" Mabe, com a naturalidade que lhe é propria.

Accacia Reis, bem na Emma. Raphael Marques fez o papel creado ha dois annos, por Brazão, em Portugal e fel-o com propriedade, realçando todas as scenas. Albuquerque muito impavido no americano e Judicibus no Juiz. O sr. Mattos fez o empregado do antiquario sem prejudicar o papel, apezar de tel-o recebido ha cinco dias.

"S. Magestade", agradou.

Os piratas

Casou duas vezes

Na 1ª delegacia auxiliar foi ha dias aberto inquerito para apurar as accusações feitas contra Benedicto Pereira dos Santos, apontado como bigamo.

Esse inquerito ficou hontem concluido, e o dr. Faria Souto, remettendo os autos respectivos a juizo, fel-os acompanhar do seguinte relatorio:

"Benedicto Pereira dos Santos que tambem usa os nomes de Benedicto Ignacio Pereira e Benedicto Pereira é accusado de haver contraido nupcias com d. Euridyce Pereira em 9 de junho de 1920, e com d. Clotilde Maria da Cruz em 15 de setembro do corrente anno.

O facto criminoso está perfeitamente provado.

A certidão do primeiro consorcio realizado na 6ª pretoria civel e a do segundo realizado na 3ª pretoria civel, as quaes se acham, respectivamente, ás fls. 5 e 7, nestes autos, bem assim a confissão espontanea do accusado como se vê á fls. 17, e declarações de suas victimas, ás fls. 2 e 13, e ainda das testemunhas ouvidas no inquerito, depoimento á fls. 8 e 9, autorizam-me a, nos termos do paragrapho 2º do art. 37, do decreto n. 2.110, de 30 de setembro de 1909, solicitar a concessão de sua prisão preventiva, a bem dos interesses da justiça, por se achar incurso nas penas do art. 263 do Cod. Penal, medida que requisito do mm. dr. juiz da 3ª vara criminal, pedindo a v. ex. a devolução do processo para ulteriores diligencias.

Faça o sr. escrivão, com urgencia, remessa destes autos, feitos os devidos registros e assentamentos. — Carlos de Faria Souto, 1º delegado auxiliar."

POLICIA

O delegado de dia

Está de serviço hoje, na repartição central de policia o 2º delegado auxiliar.

Uma ladra

Roubou ha tempos e foi presa hontem

Ha tempos já, a italiana Alice Motta, ladra conhecidissima, praticou um roubo em casa de uma familia ingleza, á rua S. Francisco Xavier, onde ella se empregára como creada.

Esse roubo era no valor de oito contos e dada queixa á policia, Alice começou a ser procurada, e, apezar de muito conhecida, ninguem até agora a havia encontrado.

Hontem á tarde, porém, um agente de Segurança, passando pela praça 11 de junho, encontrou-a casualmente e prendeu-a, levando-a para o Corpo de Segurança, onde ella negou seu nome, dizendo que era costureira e se chamava Maria Anna Dolores.

Mas Alice é muito conhecida...

Colhida por uma pedrada

Quando se achava na casa da rua do Livramento n. 72, a menor Dulce de Araujo Santos, branca, de 11 annos de edade, brasileira e residente á rua Cunha Barbosa n. 56, foi victima de uma pedrada, soffrendo uma amputação traumatica do pododactylo direito.

Soccorrida pela Assistencia, Dulce foi medicada no Posto Central e recolheu-se depois á sua residencia.

Aggredido a sôcos

Na casa da rua Maria Paula numero 24, onde mora o lustrador José Pedro, preto, casado, brasileiro, achava-se hontem á tarde José Quintino, morador á rua General Caldwell n. 81, que ali fôra em visita a José Pedro, que é seu compadre.

A visita teve o peor dos resultados. Os dois compadres discutiram, por motivos sem importancia, e Quintino deu uns sôcos em José Pedro, que, machucado, foi medicado na Assistencia, retirando-se depois.

Desappareceu

Tendo desapparecido Victorino da Silva Pinto, empregado no commercio e residente á rua do Senado n. 306, um seu parente pediu providencias ao 3º delegado auxiliar, para que descobrisse o seu paradeiro.

O dr. Nascimento Silva determinou providencias a respeito.

O roubo de sêdas, a bordo do "Avaré"

Os drs. Raul Antran e Carlos da Silva Castro, peritos nomeados pelo dr. Nascimento Silva para fazer vistorias a bordo do "Avaré", na caixa de onde foram roubadas 22 peças de sêda, conforme noticiamos, foram hontem desempenhar-se da commissão que tiveram, devendo por esses dias apresentar o seu laudo.

O dr. Nascimento Silva, ainda hontem, ouviu novamente os taifeiros accusados, Luiz Gomes e Octavio da Silva Campos, que negaram novamente houvessem roubado as referidas peças de sêda.

Brigaram e foram presos

A policia do 30º districto foi informada, hontem, ahi por volta de 11 e meia da noite, que se desenrolára um conflicto no bar Igrejinha, em Copacabana. Dirigindo-se ao local, o commissario de serviço apurou que os compatricios João Lopes, de 35 annos, e Joaquim Francisco Herminio, ambos portuguezes, haviam se empenhado em luta corporal, esbofeteando-se á vontade. Ambos eram amigos e brigaram depois de forte libação.

Foram autuados e postos em liberdade mediante fiança.

O cão damnou e mordeu duas pessoas

Ao passarem, na manhã de hontem, pela praia do Flamengo, esquina da rua Silveira Martins, foram victimas de um cão atacado de raiva, o empregado no commercio Nelson Pacheco, de 19 annos de edade, solteiro, brasileiro, residente á rua Benjamin Constant n. 47, que recebeu feridas contusas nos dedos indicadores e medio da mão direita, e Alberto Gonçalves, de 24 annos de edade, casado, brasileiro, alfaiate, residente á travessa Barão de Guaratiba n. 24, igualmente ferido na palma da mão direita. O cão foi apanhado pela carrocinha da Limpeza Publica de Botafogo.

As taes "michas"

A policia continua a investigar em torno do caso das notas falsas de 500$000 espalhadas por uma quadrilha a que parece pertencer o individuo preso de nome Joseph Lanobre.

A policia de Nictheroy mandou á 3ª delegacia auxiliar um individuo de nome José Simões, que conduzia varias mercadorias á rua Miguel Lemos n. 99, mercadorias que haviam sido compradas com uma nota falsa de 500$000.

Simões não reconheceu Lanobre como tendo sido o autor das compras com uma nota falsa de ..... 500$000.

A policia não sabe

Pela Assistencia, foi hontem medicada Carmen Foglimonti, de 23 annos de edade, casada, hespanhola, residente á rua Silveira Martins, n. 76, casa 12, que apresentava ferida contusa na palpebra superior esquerda, causada por bala deflagrada.

A policia do 6º. districto diz ignorar o facto.

O habito do cachimbo...

Pelos soldados da Brigada Policial ns. 92 e 98 da 4ª. companhia do 2º. batalhão e guarda civil n. 620, foram presos quando perambulavam pela rua de Copacabana, os individuos José Florencio, brasileiro, de 23 annos de edade, solteiro e João da Silva, de 32 annos de edade, solteiro, brasileiro, que por diversas vezes foram processados pela policia local, tendo cumprido a pena imposta pelo Codigo aos vadios.

João e José, que são habitués da Colonia Correccional, vão passear, alli, mais uma vez.

Desgostos da vida levaram-n'a a tentar contra a vida

Um dos empregados do posto de salvamento que a prefeitura mantem em Copacabana, salvou hontem da morte, alli, a nacional Maria da Conceição, brasileira, de 46 annos, viuva, que tentára matar-se, atirando-se ao mar.

A tresloucada foi levada para a delegacia do 30º. districto, onde declarou estar resolvida a pôr fim aos dias, por isso que, agora, sem saude e já entrada em annos, não encontra quem a queira acceitar como creada de servir, sem meio de vida desde moça, sem recursos, não tendo até onde morar, sujeita a privações de toda especie, entendia a Maria da Conceição que melhor fôra morrer.

O commissario deu uns conselhos a infeliz mulher, que prometteu pensar melhor no seu triste caso.

Um dia é do pescador...

O Antonio da Costa Lima, portuguez, morador na Ponte da Saudade n. 189, é dado a fazer pescarias, sendo o seu ponto predilecto a lagôa Rodrigo de Freitas.

Hontem, estava Costa Lima entregue áquelle sport, quando o caniço soffreu forte empuxão. Os olhos do pescador se arregalaram: seria, sem duvida, uma boa presa!

Não sem alguma difficuldade, conseguiu Costa Lima retirar da agua o anzol, trazendo á margem da lagôa um bagre de grandes dimensões, que na occasião em que era desligado da isca tentadora, ferrou os dentes na mão do seu algoz.

Costa Lima, com o susto desmaiou, sendo soccorrido pela Assistencia.

Feriu o outro a cacete

O leiteiro Albino Pinto Rodrigues, de 21 annos, portuguez, residente á rua Bom Pastor n. 98, teve hontem, á rua Conde de Bomfim, esquina de Uruguay, uma forte discussão com o lavrador Francisco Martins, de 60 annos, casado e morador no Sumaré. Depois de uma violenta troca de palavras, o leiteiro, armado de um páo, feriu o seu contendor, na cabeça.

O aggressor foi preso em flagrante e autoado no 17º districto. Quanto ao ferido, a Assistencia o soccorreu, deixando-o em tratamento na residencia.

Caiu da boléa

Quando o carroceiro Gonçalo Monteiro, portuguez, de 24 annos, casado, residente á rua Silva Manoel n. 206, saiu hontem, para o serviço, atrellou nos varaes, ao lado de um cavallo callejado no trabalho, um burro novo manhoso, para receber as lições da experiencia daquelle. Durante a viagem, o burrinho pintou a manta: corcoveou, escouceou, quiz disparar, mas o Gonçalo domou-o sempre. Ao chegar ao largo do Catumby, a uma pirueta do quadrupede, as rédeas fugiram da mão do carroceiro. Gonçalo quiz apanhal-as, e, ao fazel-o, perdeu o equilibrio e caiu ao solo, ferindo-se na coxa e no braço esquerdos.

A Assistencia medicou-o. A policia do 9º districto soube do caso.

Unica e verdadeira cura da HERNIA ou

QUEBRADURA

RIO DE JANEIRO

Avenida Gomes Freire, 124 — por cima da Pharmacia

SEM OPERAÇÃO, por meio da CINTA HERNIARIA ELECTRICA, do Instituto de Orthopedia Incruenta. Medalha de ouro. Paris.

No grande estabelecimento do conhecido especialista, os senhores doentes encontrarão maravilhosos apparelhos feitos sob medida, para a contenção e cura das mais volumosas quebraduras.

Essas cintas, electro-orthopedicas, sem nenhuma molla de ferro, leves, invisiveis e suaves, permittem ao enfermo montar a cavallo, fazendo qualquer trabalho ou fadiga, ficando completamente curado em pouco tempo, sem operação alguma.

O Prof. Lazzarini de volta da sua casa orthopedica, da Bahia, estará pessoalmente no Rio, ás ordens dos senhores interessados, do dia 25 DO CORRENTE até todo o dia 20 de NOVEMBRO.

ULTIMOS CERTIFICADOS DAS PESSOAS CURADAS

Illmo. Sr. Director Instituto Orthopedico.

Com muita gratidão certifico que o Cinto Herniario da sua casa, me curou completamente em quatro mezes, de duas Hernias inguinaes de que soffria ha muito tempo. Agradecendo, Tomaso Ciuffo — Rio de Janeiro, rua da Lapa 43.

Illmo. Sr. Director Instituto Orthopedico.

Tenho o prazer de communicar a V. S., que depois de 6 mezes de applicação do seu apparelho, fiquei completamente curado de uma Hernia da qual soffria. Agradecendo com gratidão, João de Salles Leme — S. Paulo, 1º de outubro 1917.

Trata-se por correspondencia. Peçam catalogo. Aberto das 9 ás 11 e das 2 ás 5 da tarde (I 4525)

ULTIMAS DO SPORT

LIGA METROPOLITANA DE DESPORTOS TERRESTRES

Conselho da 3ª Divisão

O conselho da 3ª divisão em sua sessão de 28 de outubro resolveu:

a) Acceitar as escusas dos srs. Achilles Pederneiras, Flavio de Almeida, Antonio de Moura e Silva, Francisco Alberto da Costa e Alfredo Abreu;

b) Eleger para secretario do conselho o sr. Sebastião Augusto Feital;

c) Approvar o relatorio apresentado pelo representante junto ao jogo Ramos x Metropolitano;

d) Approvar os seguintes jogos: Bomsuccesso x Exiles, realizado em 24 do corrente, primeiros e segundos quadros, marcando-se dois pontos a cada quadro do Bomsuccesso F. C., por ter vencido, respectivamente, pelos scores de 4 x 2 e 3 x 0;

e) Tomar conhecimento do officio do Campo Grande A. C., fazendo a entrega dos pontos dos primeiros e segundos quadros ao Exiles Association;

f) Escalar o seguinte juiz: Metropolitano x Bomsuccesso, em 31 de outubro, primeiros quadros, segundos quadros, Eduardo Pinto da Fonseca Filho.

Conselho Infantil

O conselho infantil em sua sessão de 29 de outubro resolveu:

a) Approvar o relatorio do representante junto ao jogo Villa Isabel x America;

b) Approvar os seguintes jogos: America x Villa Isabel, segundos quadros, realizado em 10 do corrente, marcando-se 1 ponto a cada club, por terem empatado pelo score de 2 x 2;

Villa Isabel x America, segundos quadros, realizado em 24 do corrente, marcando-se 2 pontos ao Villa Isabel F. C., por ter vencido pelo score de 1 x 0;

Flamengo x America, segundos quadros, realizado em 17 do corrente, marcando-se 2 pontos ao America F. C., por ter vencido pelo score de 3 x 0;

c) Adiar o julgamento das summulas dos jogos Botafogo x Villa Isabel, primeiros quadros e Villa Isabel x America, primeiros quadros, até a proxima sessão;

d) Marcar para 7 de novembro a realização do jogo transferido America x Flamengo;

e) Approvar a seguinte tabella de juizes e representantes:

Em 31 de outubro — Villa Isabel x Flamengo — primeiros quadros, Hugo Blumo; segundos quadros, Achilles Pederneiras; representante, Mario Vieira;

America x Botafogo — primeiros quadros; segundos quadros, Francisco Vianna Filho; representante, Floriano Assumpção;

Em 7 de novembro — America x Flamengo — primeiros quadros, Eduardo Magalhães; segundos quadros, Alberto Paes da Rosa; representante, Floriano Assumpção.

A eleição de presidente da Associação Paulista de Sports

São Paulo, 29 — Terminou neste momento, 1,10, a assembléa geral para eleição do novo presidente da Associação Paulista de Sports Athleticos, vaga com a renuncia do sr. Ferreira dos Santos.

Foi eleito para este cargo o sr. Edgard Nobre de Campos, da Associação Athletica das Palmeiras, por 9 votos contra 1.

O sr. Luiz Pereira de Queiroz, vice-presidente em exercicio, renunciou o seu cargo, visto pertencer á mesma entidade a que pertence o novo presidente.

O sr. Luiz Pereira de Queiroz, quando apresentava as razões da sua renuncia, entre outros casos citados durante a sua gestão na presidencia, citou uma moção ao sr. Ferreira dos Santos, ha tempos votada, dizendo que, se a mesma fosse apresentada na época actual, não teria unanimidade de votos como então obteve. Corroborando este ponto, affirmou que o sr. Antonio Prado Junior, director do Club Athletico Paulistano, adeantára que, mesmo naquella occasião, a moção não poderia ser votada por unanimidade, pois que o sr. Mario Cardim não tinha autorização do Paulistano para dar o referido voto.

O dr. Mario Cardim, deante da exposição do dr. Pereira de Queiroz, solicitou-lhe que affirmasse a veracidade das palavras do sr. Antonio Prado Junior.

O sr. Luiz Pereira de Queiroz immediatamente promptificou-se a affirmal-as, em todo e qualquer terreno.

Nessa occasião levantou-se o sr. Mario Cardim, que renunciou o cargo de representante do Paulistano junto á Associação Paulista, retirando-se da assembléa.

A sessão esteve bastante agitada.

A Independencia

Mobiliario completo para uma casa, com 36 peças 2:300$000. Rua do Theatro, 1. (10136)

Noticias da Bahia

Bahia, 29 — O dr. J. J. Seabra, governador do Estado, e que se encontrava em Sergipe, onde fôra assistir ás festas que ali se realizaram em commemoração do centenario daquelle Estado, regressou hoje a esta cidade, sendo recebido pelos auxiliares de governo, numerosas familias, jornalistas, funccionalismo e muitas outras pessoas gradas.

Bahia, 29 — Na Delegacia Fiscal foram encontrados os seguintes saldos no balanço, procedido hontem á tarde: ouro em moedas .... 19:592$262, vales ouro 247:132$741, notas circulantes 59:158$000, notas substituidas 35:000$000, moedas de prata 131$000, moedas de nickel 452$512 e moedas de cobre ..... 5:120$300.

Bahia, 29 — O Syndicato de Agricultura do Cacau, calcula em 278:000 saccos, o cacau que ainda se póde colher nos municipios de Belmonte, Cannavieiras, Itabuna, Ilhéos, Santarem e Jequié.

Bahia, 29 — O dr. Manoel Tapajoz, chefe da fiscalização das Obras do Porto, mandou proceder aos estudos necessarios, afim de tornar accessiveis á navegação os rios Belmonte e Pardo. Essa providencia, causou geral contentamento, principalmente no meio dos agricultores do cacau, de Cannavieiras e Belmonte, que são as zonas de producção.

Bahia, 29 — O jornal *A Tarde*, levantou a idéa de se prestar uma grande homenagem aos ex-imperantes do Brasil, por occasião da passagem dos seus restos mortaes pelo porto desta capital.

Bahia, 29 — O mercado de cambio esteve hoje indeciso. Os bancos saccaram a 12 3/8 m. Os dollars foram cotados a 5$700 e as libras a 19$493.

O mercado de cacau esteve paralysado. As offertas do producto attingiram a 12$500 e 12$600, não havendo compradores.

A alfandega arrecadou a importancia de 31:803$653; a Directoria das Rendas, 223:274$281.

A renda do cacau augmenta consideravelmente. Ante-hontem, rendeu a importancia de .... 223:274$531, correspondente aos embarques feitos pelas seguintes firmas: Stavenson & Co., 1.000 saccas para New York, pelo vapor "Vergili"; Costa Ribeiro & comp. 750 saccas, para Hamburgo, pelo "Sabor" e finalmente 10.370 saccas para New York, pelo vapor "s Jathon".

NOTICIAS DA PARAHYBA

Parahyba, 29 — Assumiu o cargo de thesoureiro effectivo da Administração dos Correios da Parahyba, e foi por esse motivo muito felicitado, o dr. José Dias de Vasconcellos.

Parahyba, 29 — Já ficaram satisfactoriamente resolvidas as questões de Catolé do Rocha, São José das Piranhas, Conceição e Alagôa Grande, sendo os dissidentes locaes contemplados com alguns cargos publicos.

que se emprega tambem contra a **INFLUENZA e GRIPPE**

O GUARAFENO é o remedio que mais prodigios tem feito nos casos indicados nos prospectos que acompanham cada tubo de comprimidos.

Usae o GUARAFENO. — Vende-se em todas as pharmacias e drogarias

Depositarios: ARAUJO FREITAS & C. — Rua dos Ourives, 88 — RIO DE JANEIRO.

TELEGRAMMAS DO EXTERIOR

A campanha presidencial nos Estados Unidos

Wilson, em carta ao candidato Cox, manifesta a sua confiança na victoria dos democratas

Nova York, 29 — A campanha presidencial entrou em sua phase decisiva, approximando-se o dia da eleição. O presidente Wilson escreveu uma carta ao governador Cox, candidato do Partido Democrata, na qual manifesta a sua confiança na victoria e diz fazer votos para que, sob a direcção da politica liberal e humana do programma democratico, o paiz prospere e contribua para espalhar no mundo os sabios principios proclamados pelos fundadores da republica. O presidente termina a sua carta assegurando que o candidato democratico terá a maioria de votos da nação.

Os republicanos, por sua vez, affirmam não terem a menor duvida sobre o resultado do pleito, bastando para exemplo reproduzir o seguinte trecho do boletim publicado hoje pelo sr. Will Hays, presidente do comité nacional republicano: "As listas e outras informações fornecidas pelos comités do Partido em todos os pontos do paiz demonstram que os candidatos Harding e Coolidge terão uma maioria, como nunca se viu em eleições anteriores. Trinta e dois Estados são declaradamente republicanos; sete não nos hostilizam e apenas nove são francamente democraticos. Os republicanos dispõem até agora de 368 collegios eleitoraes e provavelmente conquistarão mais 49. O numero de collegios eleitoraes necessario para assegurar a victoria é de 266."

O presidente do comité democratico, sr. George White, tambem publicou hoje o boletim do Partido, do qual extraimos o seguinte topico: "A situação politica é francamente favoravel aos democraticos. Os republicanos estão, da fronteira do Canadá ao golfo do Mexico, do Atlantico ao Pacifico, completamente desmoralizados. Suas forças estão se retirando em todos os campos da luta".

O orçamento da Confederação Suissa

Berna, 29 — O orçamento da Confederação Suissa, para o proximo anno prevê uma receita de 348.000.000 e uma despesa de 527.300.000 francos.

Affonso XIII pretende visitar a America

Madrid, 29 — Interrogado pelos jornalistas a respeito dos boatos de que o soberano irá á Republica de Cuba a bordo do couraçado "Affonso XIII", o sr. Dato declarou que, de facto, sua majestade pretende visitar o Continente Americano, accedendo assim aos desejos manifestados pelos hespanhoes de além-mar que lhe estão preparando grandiosa recepção.

O presidente do Conselho de Ministros accrescentou que, entretanto, o rei Affonso XIII ainda não tinha determinado a época dessa viagem, que será emprehendida logo que as circumstancias internas do paiz o permittam.

As regiões devastadas da França

Paris, 29 — O sr. Leygues, chefe do gabinete, que acaba de visitar as regiões libertadas, affirmou que o governo francez considerava como um dever de justiça e de solidariedade nacional empregar o maximo esforço na reconstituição dos territorios invadidos de accordo com as possibilidades financeiras do paiz. E nesse sentido muito se tinha já feito.

"Trago da minha excursão — concluiu o chefe do governo — verdadeira impressão de confiança.

Por toda a parte senti um fremito de vida nova e não encontro palavras para exprimir toda a admiração que me causou a coragem, confiança e ardor de trabalho de que dão prova as populações assoladas pela guerra."

A situação economica de Fiume

Roma, 29 — O prefeito de Fiume veiu a esta capital afim de entender-se com o governo sobre as condições economicas e financeiras naquella cidade. D'Annunzio, ao que se diz, a despeito das reclamações da Argentina e do Uruguay, não deixará sair o vapor *Cogne*, até que seja depositada em favor do governo de Fiume a somma de 60 milhões de libras, correspondente ao valor da carga destinada a Motivideo e Buenos Aires.

O chefe do governo, sr. Giolitti, negou-se a tomar conhecimento da imposição feita por d'Annunzio ordenando entretanto ao ministro das Finanças que estudasse a situação economica de Fiume, e ver se é possivel prestar-lhe auxilio.

Depois da conferencia entre o chefe do governo e o prefeito de Fiume, Gabriel d'Annunzio suspendeu immediatamente o sequestro do navio, que levantou ferros immediatamente.

O dr. Rodrigo Octavio passou em Vigo

Vigo, 29 — A bordo do paquete "Avon", passou hoje por este porto o dr. Rodrigo Octavio, um dos representantes do Brasil á assembléa geral da Liga das Nações.

A SITUAÇÃO FINANCEIRA DA ALLEMANHA

Uma sessão agitada no Reichstag

Berlim, 29 — O ministro das Finanças, sr. Wirth, falando hontem no Reichstag, expoz a situação afflictiva das finanças do paiz, alludindo principalmente ao deficit dos serviços postal e ferroviarios. O orador mostrou a necessidade de se augmentar as tarifas de ambos os serviços e affirmou que se se houvesse applicado já essa medida ter-se-ia evitado o deficit de 18 biliões de marcos, que é a quanto montam mais ou menos os prejuizos da administração official.

Commentando a situação financeira do paiz, a "Vossische Zeitung" diz que os algarismos constantes da exposição do ministro Wirth indicam que a machina allemã está prestes a parar, approximando-se a hora fatal não só da sua bancarrota mas da sua existencia politica.

Depois das declarações do ministro das Finanças o acontecimento mais importante da sessão do Reichstag foi o incidente provocado pelas declarações do exprimeiro ministro, leader da maioria socialista, sr. Scheidemann, que atacou os deputados da direita e o ministro da Defesa Nacional, sr. Gessler, a quem accusou de subserviencia para com os officiaes superiores da Reichswehr e especialmente o "poderoso general von Seekt". Este, na opinião do orador, está conduzindo a Allemanha para uma situação talvez peor do que a que foi creada pela politica da monarchia. A maioria socialista accusa o general de estar excluindo todos os elementos republicanos da Reichswher fazendo substituil-os por nacionalistas.

As declarações do sr. Scheidemann causaram vivos protestos da Direita. O ministro da Defesa Nacional, sr. Gessler occupou a tribuna para responder ao ataque, defendendo especialmente o general Seekt.

A grave situação na Irlanda

Barcelona, 29 — O governador da cidade visitou hontem o consul da Inglaterra, a quem deu explicações e apresentou desculpas pelo incidente occorrido durante as manifestações de protesto contra a morte de Mac Swiney, prefeito de Cork, nas quaes tomaram parte elementos nacionalistas e estudantes da Universidade. O governador lamentou o desacato ao consulado, fazendo ver que o incidente não podia ter maiores consequencias, e enviou um telegramma ao embaixador da Hespanha em Londres, explicando os factos como realmente se passaram, pois que foram narrados geralmente de maneira muito exaggerada.

A policia prendeu tres nacionalistas como principaes responsaveis pelo apedrejamento do consulado inglez.

Dublin, 29 — O arcebispo Walsh celebrou hoje de manhã na cathedral missa solenne por alma do prefeito de Cork. Esta cidade obedeceu a decretação do luto, tendo paralyzado o trafego de bondes e ouyros serviços publicos. Os hoteis não serviram as refeições habituaes. Numerosas casas de commercios e outros estabelecimentos fecharam, temendo a possibilidade de serios tumultos. O corpo de Mac Swiney passou pelo canal de São Jorge, a bordo do vapor "Rathmore", com destino a Cork, sem escolta, guardado apenas por alguns soldados da policia ingleza.

A policia prohibiu que varias pessoas que acompanharam o corpo de Londres até Holyhead seguissem para Cork no mesmo navio, detendo-as até a meia noite. Essas pessoas pretendem seguir no dia seguinte de manhã para Dublin e dahi para Cork, em trem especial, ás 2 horas da tarde.

Todo sul da Irlanda está de luto rigoroso.

Dublin, 29 — As ruas amanheceram repletas de povo, especialmente nas immediações da cathedral, onde se celebraram solennes exequias por alma de Mac Swiney. Em varios pontos da rua, foram affixados enormes cartazes com a seguinte inscripção: "O heroe volta á patria". A tropa e a policia occupavam as posições estrategicas, promptas a intervir no primeiro momento.

O padre Domenic, que foi o assistente religioso do prefeito de Cork, fez hoje a seguinte declaração sobre o incidente de Holyhead: "A policia e os soldados obrigaram a sair todas as pessoas que se achavam de guarda ao caixão, usando de maneiras violentas.

O irmão e as irmãs de Mac Swiney foram arrancadas violentamente de junto do cadaver. Toda comitiva foi brutalmente tratada.

Cork, 29 — O corpo de Mac Swiney foi desembarcado em Queenstown, donde será transportado para aqui, em trem especial. As autoridades estão tomando medidas excepcionaes.

Queenstown, 29 — As autoridades civis e religiosas recusaram-se a receber a urna funeraria contendo os restos mortaes do prefeito de Cork. Os ferroviarios negaram-se tambem a transportar o corpo para Cork com a escolta militar ingleza.

O almirantado mandou fornecer um rebocador, que já seguiu com rumo áquella cidade.

A chegada do rei Alberto a Lisboa

Lisboa, 29 — O rei Alberto deve chegar a esta capital no dia 31 do corrente. De accordo com o programma estabelecido para a recepção, o soberano belga almoçará com o Presidente da Republica a uma hora da tarde, e assistirá em seguida a parada militar.

Lisboa, 29 — O governo resolveu que as antigas carruagens a Daumont, que pertenceram á extincta casa real, sejam utilizadas na recepção do rei Alberto, da Belgica.

O premio Nobel de medicina

Stockholmo, 29 — Os premios Nobel de medecina para os annos de 1919 e 1920 foram concedidos ao dr. Jules Bordet, de Bruxellas, e professor Augusto Krogh, de Copenhague.

Promoção no Exercito

Reuniu-se hontem a commissão de promoções que apresentou a seguinte proposta:

Infanteria — A vaga de capitão aberta com a reforma do capitão Raymundo Paralles Florianopolis, por decreto de 20 do corrente, compete ao capitão graduado Joaquim Furtado Sobrinho, por estudos, visto a ultima ter sido preenchida por antiguidade.

Da promoção acima e da reforma do 1º tenente Jayme da Costa Pereira, por decreto de 20 do corrente, resultam duas vagas, competindo aos 1º tenente graduado Aristides Prado de Oliveira, e ao 2º tenente Djalma Polly Coelho.

As vagas de 2º tenentes deixam de ser preenchidas por não haver aspirantes com o interstício legal.

Cavallaria. — As vagas de coronel e tenente coronel abertas com a reforma do coronel Manoel Virgilio de Abreu Coelho, por decreto de 20 do corrente, competem, respectivamente, por antiguidade, ao coronel graduado Antonio José de Azambuja e ao tenente coronel graduado Alfredo Floro Cantalice, visto as ultimas terem sido preenchidas por merecimento.

A vaga de major resultante, compete ao principio de merecimento, visto a ultima ter sido preenchida por antiguidade, apresentando a commissão a seguinte lista:

Capitão Trajano Lannes de Carvalho, Capitão Augusto Vieira da Costa, Capitão Armando de Paiva Chaves.

Os dois primeiros veem da lista anterior.

Da promoção acima e passagem para a 2ª classe do capitão Augusto Fortes Bustamante Sá, por decreto de 20 do corrente, resultam duas vagas, que competem, aos 1º tenente João Propicio Menna Barreto, por estudos e Arthur Vieira Guimarães, por antiguidade.

Das promoções acima e do fallecimento do 1º tenente Orlando de Barros a 10 do corrente, resultam tres vagas de 1º tenente, que competem, ao 1º tenente graduado Edgard Cavalcante de Albuquerque e aos 2º tenentes Ranulpho de Oliveira Paredes e Americo Valerio Campello.

As vagas de 2º tenentes deixam de ser preenchidas por não haver aspirantes com o interstício legal.

Artilheria. — A vaga de coronel aberta com a reforma do coronel Tito Livio Lucio de Oliveira Ramos, por decreto de 30 do mez findo, compete ao coronel graduado Ticiano Corregio Daemon, por antiguidade, visto a ultima ter sido preenchida por merecimento. Pertencendo o coronel graduado Ticiano Corregio Daemon ao quadro Q. a vaga continua aberta e reverte ao principio do merecimento, apresentando a commissão a seguinte lista:

1º coroneis: João Frederico Ribeiro, José Luiz Fabricio Junior, Alfredo Vidal.

A vaga de tenente coronel resultante compete ao principio de merecimento, visto a ultima ter sido preenchida por antiguidade, apresentando a commissão a seguinte lista:

Major André Trajano de Oliveira, major Aurelio de Amorim, major Lauro Dias Barreto.

Os dois primeiros veem da lista anterior.

A vaga de major resultante compete ao major graduado João Buarque Barbosa Lima, por antiguidade, visto a ultima ter sido preenchida por merecimento.

Da promoção acima, fallecimento do capitão Arthur Alves a 13, e da reforma do capitão Philadelpho Cunha, por decreto de 20, tudo do corrente, resultam tres vagas, que competem ao capitão graduado Anór Teixeira dos Santos e aos 1º tenentes Eduardo Jansen e Raul Mendes de Vasconcellos.

As vagas de 1º tenentes deixam de ser preenchidas por não haver 2º tenente com o interstício legal.

Existindo vagas no posto de 2º tenente deverá ser promovido o aspirante a official Adalberto Monteiro de Andrade, que completou o interstício legal.

— De accordo com o art. 1º da lei n. 1215, de 11 de agosto de 1904, a commissão de promoções propoz que sejam graduados nos postos immediatamente superiores os seguintes officiaes:

Infantaria:

1º tenente Antonio Eneas Pereira Brasil, 2º tenente Victor Cesar da Cunha Cruz.

Cavallaria — Tenente coronel Joaquim de Castro, Major Antonio Pimenta da Cunha, 1º tenente Aureliano Lima de Moraes Coutinho, 2º tenente Alberto Barbedo.

Artilheria — Tenente coronel João Frederico Ribeiro, ou Heitor Coelho Borges, caso seja promovido por merecimento o tenente coronel João Frederico Ribeiro.

Capitão Annibal Dufaayer de Oliveira, 1º tenente Octavio Saldanha Mazza.

Foi nomeado praticante de 2ª classe da Prefeitura de Nictheroy o sr. Flaviano da Rocha Medrado.

Notas sociaes

NATALICIOS

Passa hoje o anniversario natalicio do dr. Queiroz Barros. Merece este facto um registro especial aqui. Pois entre os grandes nomes da medicina carioca, particularmente como gynecologista e operador, e elle, sem contestação, uma das figuras mais em destaque.

Ha individuos que, embora dotados de muito talento e saber, são desageitados na profissão que abraçaram. A razão disto é simples — é que não nasceram para ella. Com o dr. Queiroz Barros a sorte foi outra: dir-se-ia que elle não veiu ao mundo senão para ser medico. E' medico pela vocação de sua intelligencia, é medico pelo pendor do seu coração.

Não é exagero assegurar que ninguem pratica a medicina com mais gosto, nem com mais desvelo. Os que privam com o notavel medico reconhecem que elle a exercita, attrahido pelos grandes segredos que a tornam uma profissão tão cheia de surpresas e accidentes.

E', pois, natural, que neste dia receba elle de seus amigos e admiradores, que são muitos, as homenagens que lhe são devidas.

—:—

Faz annos hoje a senhorita Branca Maria Leoni, filha do deputado Arlindo Leoni, que não dará a costumada recepção ás pessoas das suas relações em virtude de se achar na Bahia a senhora Arlindo Leoni.

Fazem annos hoje:

o coronel Orlando Fernandes, fazendeiro;

— o dr. Silvino Mattos, cirurgião-dentista e advogado;

— d. Alice de Paula Freitas Nehrer, esposa do capitão Oscar de Oliveira Nehrer, funccionario da Prefeitura;

— o sr. Ulpiano Fuentes Carquejo, funccionario aposentado da Prefeitura;

— o sr. Ezequiel Chrysostomo de Souza, professor do Collegio Aldridge, o qual, pela sua vocação para o magisterio, sabe conquistar a estima de seus alumnos.

— o sr. Candido de Souza, chefe do escriptorio da Fabrica de Tecidos Confiança Industrial;

— mme. Nazareth Menezes, esposa do nosso collega de imprensa dr. Nazareth Menezes;

— o joven Manoel B. Ferreira, filho do negociante David Ferreira;

— a sra. d. Elvira Moreira da Silva Lessa, esposa do advogado Sebastião Francisco de Araujo Lessa;

— o sr. J. Luiz Aneri, funccionario da companhia de seguros A Equitativa.

Faz annos hoje o travesso Cyrano, galante filhinho do tenente Tito Portocarrero e de d. Dinah de Niemeyer Portocarrero.

—:—

Fez annos hontem a senhorita Eurydina de Paula Ribeiro, distincta segunda-annista da Escola Normal.

CASAMENTOS

Realiza-se hoje, o casamento da senhorita Zocida Vianna de Lima com o dr. Alvaro Padilha de Oliveira.

— Em Rezende, Estado do Rio, realiza-se hoje o casamento do sr. Primo Dutra da Rosa, funccionario do Ministerio da Agricultura, com a senhorita Leonice Lobato.

CONCERTOS

CONCERTO LADARIO TEIXEIRA — Merece recommendação especial o concerto Ladario Teixeira a realizar-se hoje, ás 9 horas da noite, no salão do "Jornal do Commercio". Trata-se de um eximio saxophonista, e este saxophonista é um cego.

Que os ouvidos cultos, como é a primeira vez que, no Rio de Janeiro, se apresenta em concerto publico um "virtuose" do saxophone, Ladario Teixeira, que, a despeito de seus vinte e poucos annos de edade, já conta cabellos brancos, como para attestarem o muito que tem lutado e soffrido, o cégo desde a mais tenra infancia.

Dotado de admiravel intuição e tendo recebido na primeira infancia as lições de ..., dedicou-se apaixonadamente ao estudo do saxophone, conseguindo obter no ingrato instrumento effeitos surpreendentes e adquirir uma agilidade pasmosa.

Em audição dada á imprensa, a 20 do mez proximo passado, foi-lhe absolutamente favoravel o juizo dos competentes. Como calorosissimos haviam sido os applausos de quantos o ouviram, dias antes, no festival commemorativo da installação do Instituto Benjamin Constant.

Natural do Estado de Minas, onde reside, Ladario Teixeira tem percorrido, com seu saxophone em excursão artistica, diversas cidades de seu Estado natal e de S. Paulo.

Sua estada entre nós data de quasi dois mezes, e prolongará apenas pelo tempo necessario para adquirir conhecimento completo do systema especial de leitura e escripta para o cégo.

Outro titulo de recommendação para o concerto de hoje é a valiosa collaboração da senhorita Heloiza Accioly Brito, a brilhante pianista que, em memoravel concurso, conquistou o premio de "viagem á Europa".

E' este o programma do bello festival:

1ª parte — Saint Saens, romance op. 51; Massenet, Clair de la lune; Chopin, a) Estudo; b) Scherzo op. 39, senhorita Heloisa Accioli; Haendel, Largo; J. Demersseman, Fantaisie originale.

2ª parte — Davidoff, Romance sem palavras; Hans-Sitt, Serenade; V. Lobos, Kankikis e Saint Saens, Etude-Valse (a pedido), senhorita Heloisa Accioli; Rameau, Gavotte; Willh-Popp, Bravour Mazurka.

Os acompanhamentos serão feitos pelo maestro João Freire de Castro.

VIAJANTES

Pelo primeiro nocturno paulista, são esperados: Abdalla K. Kahdi, monsenhor Amador Bueno de Barros, Pedro Dantas, Kamer Salim, sra. F. Perrota, dr. W. Belfort de Mattos, João de Andrade Costa, John William Huschinson, J. Alvadia, dr. Carlos Costa, dr. Carlos Silva, Saturnino de Padua e senhora, Waldomiro Facceli, José Brioschi, Miguel Izzo, George E. Shinlling, dr. Alfredo Cusado e Oscar Villafani.

Pelo comboio de luxo, devem chegar hoje, de S. Paulo: Barbosa de Oliveira, Henrique de Carvalho, mme. Candida Duprat, Ernesto Duprat, deputado Eloy Chaves, dr. Max Fleuiss, Petro Vertier, dr. Oscar Rodrigues Alves, Sergio Milier, Paulo Milier, Julião Gonzales, dr. Fernando de Almeida Nobre, coronel Cunha Bueno, Eduardo Gomes da Silva, J. C. Lee, Nelson Kury e Richard Sotto e senhora.

ESCOLARES

INSTITUTO LA-FAYETTE — A directoria do Instituto La-Fayette está promovendo uma festa civica para domingo proximo, ás 15 horas, com a presença das altas autoridades militares. Por essa occasião serão entregues as cadernetas de reservistas aos alumnos que concluiram o curso de instrucção militar.

Ao mesmo tempo será feito solennemente o juramento á bandeira, em presença do general commandante da 1ª região militar, chefe do estado-maior do Exercito, inspector regional do Tiro, commandante da 2ª Brigada de infantaria e representantes da Liga de Defesa Nacional. São cerca de 30 os alumnos que vão receber as cadernetas de reservistas.

COLLEGIO REZENDE — Na egreja matriz de S. João Baptista da Lagôa, realiza-se amanhã, ás 8 e meia horas, a primeira communhão de um grupo de alumnos do collegio Rezende, de que é directora a senhorita Marieta Rezende. A missa será celebrada por monsenhor dr. André Arcoverde, vigario da freguezia e professor de religião do estabelecimento, que pregará ao Evangelho. Nas cerimonias da "renovação das promessas do Baptismo" e consagração a N. Senhora, em seguida á missa, falará o padre dr. José Maria Natuzi. A distincta directora convidou para a parte artistica da festividade os professores Arnaud Gouvêa, Paulina d'Ambrosio, Nascimento Filho, Martha Santos, do Instituto de Musica, e senhorita Cecilia Bittencourt Sampaio, que executará um solo de harpa.

MISSAS

Rezam-se as seguintes, por alma de: Dr. Francisco de Paula e Silva, ás 9, na egreja de S. Francisco de Paula; Ruth de Araujo Seixas, ás 9, na egreja da Luz, estação do Rocha; Edith da Costa, ás 9, na egreja de N. S. do Carmo; José Augusto Teixeira Serra, ás 9, no altar-mór da egreja do Bom Jesus, rua Uruguayana; General Camara; William Henry Cundiff, ás 9 1|2, na egreja de S. Lourenço, em Nictheroy; Antonio Gonçalves Ritter, ás 9, na egreja do Divino Salvador, Piedade; Adolpho Ribeiro Pinheiro, ás 9, na egreja de S. Francisco de Paula; Eugenio Cornelio dos Santos, na egreja do Carmo; Maria da Gloria e Nair de Queiroz Paim, ás 9, na egreja de S. Francisco Xavier; Engenho Velho; Hermogenes Bernardes Pereira, ás 8 1|2, na egreja do Divino Salvador, Piedade; Pedro Telles de Menezes, ás 9 1|2, na egreja de S. Francisco de Paula; dr. Virgilio Brigido, ás 10, na Candelaria; Maria Amelia da Fonseca Teixeira, ás 9 1|2, na Candelaria; Dolores Leite, ás 8, na matriz de N. S. de Lourdes, em Villa Isabel.

CONVIDA-SE AO PUBLICO

a visitar a Galeria Vieitas, á rua da Quitanda, 99, onde se encontra uma collecção de pinturas dos seguintes artistas premiados: — Jan Stika, Tade Stika, Voisard Margery, Maurice Joron, Georges Laugee, Quinton, J. Enders, A. Dardy, Paul Louchét, Pierre Montezan, E. Rousselet, F. Montholon, Baptista da Costa, Nozal, J. Choquet, G. Bouy, H. Farre, V. Caprili, G. Gaste, O. de Thoren, Matignon, Phalipan, Albert Edouard, Baugniet, Mey, Georges Ferry, Leckert, Vuillefroy, A. Laurens, E. M. Cubellis Ruiz, Lafontaine, H. Barnoin, Carrel, Pecrus e F. Perret. (12682)

Construcção de um embarcadouro, na Sorocabana

Attendendo ao que requereu a Estrada de Ferro Sorocabana e ás informações a respeito prestadas pelo inspector federal das estradas, o ministro da Viação, por acto de hontem, approvou o projecto e respectivo orçamento, com a correcção feita naquella inspectoria, que o elevou a 6:149$179, para construcção, na estação de Sapazal, de um embarcadouro para madeiras e competente desvio morto, sendo a respectiva despesa, até o maximo do referido orçamento, levada á conta de capital do ramal federal de Tibagy.

SOBRE A ACQUISIÇÃO DE SAQUES

O ministro da Fazenda, em resposta ao aviso n. 4.283, do seu collega da pasta do Interior, pediu-lhe informar se a despesa de que o mesmo trata póde ser levada á conta da verba "Eventuaes", do orçamento respectivo, e bem assim providenciar, para que, sempre que tiver de fazer qualquer solicitação sobre acquisição de saques, indique desde logo a verba por onde deverão correr as respectivas despesas.

PREFEITURA

A commissão incumbida de estudar os projectos apresentados á Directoria Geral de Instrucção Publica para a construcção de typos de casas escolares, reuniu-se hontem, afim de conhecer das vantagens dos typos estabelecidos no projecto apresentado pelo engenheiro Eugenio Andrade.

A essa reunião assistiu o referido engenheiro, que mostrou as vantagens pedagogicas e hygienicas dos modelos de habitações que apresentou.

—:— A commissão examinadora do concurso de adaptação para adjuntos de estabelecimentos de ensino, tendo terminado os seus trabalhos, entregou hontem a classificação, que deu o seguinte resultado: em 1º logar, Othelo Reis; em 2º, Paulo Franklin Mendes Vianna; em 3º, Euclides Mendes Vianna; e em 4º, Orlando Victor da Silva.

—:— Pagam-se hoje as folhas de vencimentos dos adjuntos de 3ª classe de letras J M.

—:— Tendo faltado, nos *guichets* da sub-directoria de Rendas, os sellos municipaes denominados "Rigolot", e que são empregados como imposto de expediente, nos papeis e contas que transitam pelas repartições municipaes, tomou aquella sub-directoria o alvitre de fazer a cobrança por meio de guias, medida que retarda todo o serviço, devido ás exigencias da propria burocracia no enchimento daquellas guias.

—:— O prefeito abriu hontem varios creditos supplementares na importancia total de 1.115:000$, para reforço de differentes rubricas do orçamento vigente.

—:— Foi jubilada, com todos os vencimentos, a professora adjunta de 1ª classe, Maria Dantas Brandão.

—:— Foi hontem aposentado o operario da Limpeza Publica, Antonio Francisco do Rego.

—:— Foram concedidas as seguintes licenças: de 6 mezes, ao 1º escripturario da directoria de Fazenda, Carlos de Vasconcellos e de 3 mezes, em prorogação, ao sub-commissario de hygiene, dr. Roberto da Silva Freire.

—:— O prefeito sanccionou hontem a resolução do Conselho Municipal que o autoriza a tomar as providencias que julgar necessarias ou convenientes para a boa arrecadação do imposto predial.

—:— Actos assignados hontem pelo director geral de Instrucção Publica:

Designando Rita da Silva, adjunta de 3ª classe, para a 13ª escola mixta do 9º districto; Leopoldina de Andrade Falcão, de 2ª, para a 5ª mixta do 15º.

Dispensando Virtulia Penfold e Aida Rosa Ferreira, de substitutas de adjuntas.

—:— Requerimentos despachados:

Pelo prefeito:

Danton do Couto, Dóra Augusta Moreira, Aydano de Almeida Corrêa, Jayme Waldemar Cardoso, Adriana Pinto da Silveira e Afra Arêas Franco Cardoso — Deferido. Ophelia de Portugal Marreca — Pague-se a gratificação.

Pelo director geral:

Isabel Maria do Amaral — De accordo com o parecer da 2ª secção. Alcina Siqueira Amazonas — Deante das razões expostas pela requerente justifiquem-se as faltas. Maria Henriqueta do Patrocinio — Junte attestado medico. Laura da Cunha Bastos — Indeferido por não haver vaga.

Olga Andrade Pessoa da Silveira — Pague os emolumentos da licença anterior e volte.

ASSISTENCIA DO MEYER

—:—

O funccionamento do gabinete de clinica dentaria escolar

O dr. Luiz Barbosa, director de Hygiene, dirigiu hontem ao seu collega da Instrucção Publica o seguinte officio:

"Estando em plena actividade, desde 12 do corrente, a primeira *Clinica dentaria escolar*, fundada no Dispensario Municipal do Meyer, tomo a liberdade de solicitar o vosso concurso para que os directores dos estabelecimentos de ensino da Prefeitura, localizados nos suburbios, recebam, assignem e remettam, devidamente instruidos, os Boletins para tratamento naquella clinica, dos alumnos pobres sob sua jurisdicção.

Estas requisições tambem poderão ser assignadas, nos impedimentos dos directores das escolas, pelos respectivos inspectores ou medicos escolares e serão attendidas de accordo com a urgencia dos casos clinicos, de modo a facilitar a maior somma possivel de beneficios aos soccorridos e a realizar o objectivo administrativo da preservação da saude infantil pelo emprego opportuno de medidas de hygiene bucco-dentaria, seguidas sempre do tratamento complementar indispensavel aos processos morbidos em evolução.

Reforçando combinações verbaes, anteriormente estabelecidas entre as directorias de Instrucção e de Assistencia, ambas interessadas na causa commum da protecção á infancia desvalida, já providenciei para que a clinica dentaria escolar gratuita do Meyer reuna cuidadosamente todos os dados estatisticos dos seus serviços diarios cujo registro, estudo e deducção possam auxiliar, com maior efficiencia futura, a iniciativa que tão sabiamente acaba de ser amparada pelo exmo. sr. dr. prefeito."

Uma penca de mercados para a ilha do Governador

O prefeito sanccionou hontem o decreto do Conselho que o autoriza a mandar construir quatro pequenos mercados, sendo tres na ilha do Governador, nos logares Zumby, Freguezia e Galeão, e outro na ilha de Paquetá.

O EXERCICIO DOS JUIZES MUNICIPAES DO ACRE

—

Despacho do ministro do Interior num pedido de pagamento

No requerimento do bacharel Jayme de Mendonça o ministro da Justiça exarou o seguinte despacho: — "O requerente terminou o quatriennio de juiz municipal em 30 de março do corrente anno e permanecendo em exercicio no periodo de 1º a 22 de abril infringiu o artigo 20 do decreto 12.405, de 28 de fevereiro de 1917.

Terminado o quatriennio, os juizes municipaes do Territorio do Acre ficam, por força de lei privados do exercicio, muito embora tenham requerido a reconducção, que depende exclusivamente do criterio do governo.

O pagamento de vencimentos e de gratificações de juiz de direito no alludido periodo constituiria um acto illegal que este Ministerio não póde autorizar."

NOS THEATROS

Notas & Noticias

A FESTA DE PALMYRA BASTOS — Está já annunciada para a proxima segunda-feira, no Palacio Theatro, a festa artistica da actriz Palmyra Bastos, primeira figura da Companhia Dramatica Portugueza, que trabalha naquelle theatro.

Palmyra Bastos realiza a sua recita com a peça "Montmartre".

—:—

A BOITE DA AVENIDA — No Trianon ha espectaculo hoje, na vesperal e á noite, com a comedia de Claudio de Souza, "As sensitivas", na qual tomam parte os melhores elementos do conjunto.

A Companhia Alexandre Azevedo activa os ensaios da comedia "A inquilina de Botafogo", na qual estrêa a actriz brasileira Davina Fraga.

—:—

COMPANHIA CREMILDA D'OLIVEIRA — A opereta "A menina modelo", será substituida, no cartaz do Republica, pela opereta de Léo Fall, "A princeza dos dollars", com Cremilda no papel de Alice e Antonio Gomes no de Conder.

—:—

ROSA ESQUECIDA — Em dois espectaculos que se effectuam ás 7 3|4 e 9 3|4 da noite, de novo se repete, no Recreio, a opereta nacional "Rosa esquecida".

Amanhã, domingo, ás 2 3|4 da tarde, matinée com "Rosa esquecida".

—:—

ESPECTACULOS DE VARIEDADES e ATTRAÇÕES — Deve chegar por estes dias ao Rio de Janeiro, uma Companhia de variedades e attracções, composta de artistas notaveis no seu genero, que aqui pretende dar uma pequena "serie" de espectaculos, de completa novidade para o publico.

O seu programma de espectaculo é, além de interessante muito original. Esta companhia provavelmente irá trabalhar no Theatro Lyrico, estando o seu representante em combinação com a Empresa José Loureiro.

—:—

GUIOMAR NOVAES — Desta illustre pianista patricia recebemos hontem, um delicado cartão de despedida.

—:—

COMPANHIA DRAMATICA NACIONAL — Antes de emprehender a sua "tournée" aos estados, o que fará em principios de novembro proximo, a Companhia Dramatica Nacional realizará alguns espectaculos no Lyrico. O primeiro effectua-se hoje, com o popular drama de Bisson "A ré mysteriosa", no qual tem uma das maiores de suas creações a festejada artista Italia Fausta.

—:—

ESPECTACULO POR SESSÕES NO LYRICO — Possue um bom elenco e um variado repertroio de operetas e revistas nacionaes a companhia que vem occupar o Theatro Lyrico a partir de 13 de novembro proximo. A revista "Pé de Anjo", com que a mesma se apresentará ao publico do Rio está ainda em pleno successo no "Theatro Boa Vista", de S. Paulo, onde já conta mais de cento e cincoenta representações. A Companhia alem de seu repertorio de perto de cem peças, tem já em ensaio uma revista de grande espectaculo de Carlos Bittencourt e Rego Barros.

"LONGE DOS OLHOS..." — Continuam, no S. Pedro, os ensaios da opereta de Abadie de Faria Rosa — "Longe dos olhos...", que o maestro Paulino Sacramento musicou.

A "première" de — "Longe dos olhos..." deverá ter logar em fins da primeira quinzena de novembro.

"O CAFÉ DO PINTO" — Carlos Bettencourt e Cardozo de Menezes, os autores de — "Quem é bom já nasce feito", fazem, no proximo dia 4, no S. José, sua festa artistica, com a revista — "Quem é bom já nasce feito", de sua autoria.

Como novidade, além de scenas intrincadas, Carlos Bettencourt e Cardozo de Menezes fazem estrear, nesse dia, o quadro novo — "O café do Pinto", que, segundo dizem, é de effeito comico.

O QUE HA HOJE

LYRICO — "A ré mysteriosa". A's 8 3|4.

—:—

CARLOS GOMES — "O moinho vermelho". A's 8 3|4.

—:—

REPUBLICA — "A menina modelo". A's 8 3|4.

—:—

TRIANON — "As sensitivas". A's 4 e ás 7 3|4 e 9 3|4.

—:—

RECREIO — "Rosa esquecida". A's 7 3|4 e 9 3|4.

—:—

S. PEDRO — "Jurity". A's 7 3|4 e 9 3|4.

—:—

PALACIO — "S. Magestade". A's 8 3|4.

—:—

S. JOSE' — "Quem é bom já nasce feito". A's 7, 8 3|4 e 10 1|2.

GUERRA

Ao professor Silva Gomes, da cadeira de latim do Collegio Militar, mandou o ministro reverter a referira cadeira com direito á percepção da differença entre os vencimentos que percebe e os que lhe competiam como professor da referida cadeira.

—:— Foi nomeado chefe da 8ª divisão do Departamento da Guerra o tenente-coronel Marçal Nonato Faria.

—:— O ministro da Guerra concedeu licença ao 2º tenente Altamiro Nunes Pereira para matricular-se na Escola de Aviação Militar.

—:— Foi posto á disposição do general Alfredo Ribeiro da Costa o 1º tenente Benjamin Constant Moutinho da Costa.

—:— Em solução a uma consulta do commandante dos Invalidos da Patria o ministro declarou que os officiaes reformados não têm direito ao uso do cinto e talabarte usado pelos officiaes effectivos.

"A PALMATORIA"

Appareceu hoje o segundo numero do magnifico semanario "A Palmatoria" e nos apresenta, a engraçadissima revista cheia de "charges" da actualidade e vasto texto politico e humoristico. Alem disso, traz excellentes secções de theatro e de sport. E, emfim, um numero esplendido.

O "Belmonte" precisa de concertos

O cruzador-auxiliar "Belmonte" acha-se necessitado de inadiaveis melhoramentos, nas machinas e em outros apparelhos.

Sabemos que o sr. Ferreira Chaves, ministro da Marinha, tendo estudado devidamente a situação daquella unidade, já resolveu mandar submettel-a aos reparos necessarios.

Entre os varios concertos que deverão ser feitos no "Belmonte", avultam as substituições de varias peças, trabalho que está terminado já, em Hamburgo.

O sr. Ferreira Chaves mandará o "Belmonte" áquelle porto allemão, em viagem commercial, afim de receber os melhoramentos.

DOS ESTADOS

MINAS GERAES

Uberaba — Uberaba, attingindo um elevado gráo de prosperi[...] material, é hoje uma das pr[...] paes cidades mineiras. E' um ce[...] productor dos mais adeantados, [...] do a agricultura e a pecuaria suas duas mais poderosas fontes renda.

A riqueza particular augm[...] emquanto cresce, de módo notave[...] fortuna publica.

Ha da parte de todos a mais preoccupação em envidar os m[...] res esforços para que essa obra progresso em andamento se to[...] digna da cultura e da grande op[...] sidade da população.

Com as proprias rendas, po[...] Uberaba não poderá realizar, com precisa presteza, o engrandecime[...] local, carecendo do auxilio dos deres constituidos do Estado, sem qual ficarão por muito tempo ain[...] desaproveitadas as enormes e m[...] plas possibilidades economicas municipio.

Uberaba, como toda a zona Triangulo Mineiro, está bem c[...] municação directa com a capital Minas Geraes. Todas as relaç[...] commerciaes e intellectuaes do povo se fazem com S. Paulo, e[...] influencia na formação do meio cial uberabense já se faz sentir maneira notavel.

As autoridades paulistas não te[...] sem duvida, a minima preoccupaç[...] em assimilar o povo de Uberaba, zendo introduzir neste centro d[...] suas idéas, ou procurando, qualquer meio, accelerar a differe[...] ciação que se vae operando, co[...] alarmante rapidez, entre os uber[...] benses e os homens do centro d[...] Estado. Essa transformação é o [...] sultado natural e fatal das relaçõ[...] commerciaes, moraes e intellectua[...] que, cada vez mais, approximam habitantes de aquem aos de alé[...] rio Grande.

Em Uberaba e nas demais cidade[...] do Triangulo, com excepção de [...] guns poucos jornaes dessa capita[...] dentre os quaes o "Correio da M[...] nhã", só os diarios de S. Paulo s[...] lidos.

A imprensa de Bello Horizonte inteiramente desconhecida entre n[...] causando mesmo curiosidade a tod[...] algum numero do "Minas Geraes" do "Diario de Minas", quando ap[...] vem ter.

O povo do Triangulo Mineiro, p[...] tudo isso, cada vez mais distancia[...] da sua capital, mais se approxim[...] de S. Paulo, a cuja vida se adapt[...] Minas pode evitar que a influe[...] cia paulista seja assim predomina[...] te, estabelecendo communicação fa[...] cil entre esta zona e a capital.

Para que tal consiga bastant[...] será que sejam reencetados os se[...] viços de construcção do ramal fe[...] ro de Uberaba a S. Pedro de A[...] cantara. Pouco falta para que p[...] samos attingir Bello Horizonte menos de 30 horas. As vantage[...] economicas e as conveniencias po[...] ticas que adviriam da conclusão des[...] se magno problema não precisam ser encarecidas. Quem conhece a fecun[...] didade e as espantosas riquezas do Triangulo, bem como a cultura d[...] sua população, sabe avaliar a sua importancia.

Além disso, a viagem de Uberaba a Bello Horizonte actualmente é fei[...] ta em tres dias e duas noites, atra[...] vés de S. Paulo, com baldeação em Barra do Pirahy, no Estado do Rio, num percurso de cerca 1.600 kilo[...] metros.

Assim, seria desejavel que os po[...] deres constituidos do Estado, apres[...] sassem a conclusão das negociações para satisfação dessa justa aspiração do povo do Triangulo, negociações que duram já perto de 7 annos, o que não parece rasoavel.

Trata-se de um serviço urgente e absolutamente necessario e conveniente, sob todos os pontos de vista, de modo que essa demora é demasiada. — (Do correspondente).

NOMEAÇÕES DE HONTEM NO MINISTERIO DA FAZENDA

O ministro da Fazenda, por actos de hontem, nomeou: Francisco Assis Bezerra Menezes e Sebastião Bezerra Cavalcante, para os logares de collector federal, respectivamente, em Xapury, no Territorio do Acre, e Timbauba, em Pernambuco, e Tobias Sant'Anna, para o de 2º official aduaneiro da Alfandega de Corumbá, em Matto-Grosso.

ARTE AO ALCANCE DE TODOS
Reproducções de quadros celebres dos maiores pintores mundiaes
Em exposição na
CASA EDISON
A preços excepcionaes — Rua do Ouvidor, 135
(12082)

CINEMA MASCOTTE
R. Archias Cordeiro, 210, Meyer
HOJE! HOJE!
A Virgem de Stamboul
drama em 7 partes, por PRISCILLA DEAN.
A CASA DOS MYSTERIOS
7ª e 8ª séries
—:— O BARBARO —:—
comica, em 1 parte
Amanhã — Matinée. Segunda-feira — "Orgulho e Perdição".
(I 4545)

POLYTHEAMA
LARGO DO MACHADO, 19
Teleph. B. M. 1143
HOJE HOJE
- Rebola Bolla -
O Templo do Crepusculo
— HOMEM DE FERRO —
A mão amiga
— GENERAL ARREPIO —
(I 5295)

Cinema Smart
Hoje! Hoje! Hoje!
Art Accord e Mildred Moore, em CAVALLEIROS DA LUA
3º e 4º episodios
—— AMIGOS FALSOS ——
Magnifica comedia em 1 acto
—— NOITE INFERNAL ——
Grande drama de aventuras, 6 actos
Amanhã — Grandiosa matinée, ás 2 horas.

Cinema Haddock Lobo — RUA HADDOCK LOBO 20
Hoje -- Soirée chic -- HOJE
A Vingança do Gato
Desenhos animados da Paramount
EVANGELINA
5 actos da Fox Film, por MIRIAM COOPER
Fazendo Carreira Torta
2 actos da Paramount, pelo impagavel CHICO BOIA
Amanhã — MATINE'E á 1 hora.

Cinema Tijuca — PRAÇA SAENZ PENA
Grande successo -- Hoje
Casa em Ruinas
6 actos por GUSTAVO SALVINI
Este grandioso film reproduz uma authentica Festa Veneziana, que, como obra photographica, representa o "Non plus ultra" da moderna cinematographia italiana
Aventuras de Ruth
3º e 4º episodios, em 4 actos
Amanhã — MATINE'E á 1 hora.

Cinema Mattoso
Praça da Bandeira
Hoje! Hoje! Hoje!
— WILLIAM FARNUM —
na famosa peça:
D. Cezar de Bazan
6 actos, Super-Fox
Maridos particulares
A mais engraçada de todas as comedias da Sunshine. 2 actos irresistiveis.
Amanhã — Grandiosa matinée ás 2 horas. Segunda-feira — A princeza Jorge, de Bertini.

Cine Boulevard
HOJE HOJE
Um programma sem egual
Carlito vae para a guerra
ou "Hombro armas!", film este da série de um milhão de dollars em 3 grandes actos. Rir. Rir sem parar.
2º film:
As Aventuras de Ruth
1ª e 2ª séries em 5 actos, de Pathé; um dos melhores films em séries desempenhado pela notavel actriz RUTH ROLAND
3º film:
CONSTANCE TALMADGE, em
A Joven do Atelier
fina comedia dramatica em 5 actos
Amanhã — Matinée á 1 1|2 h.
(I 5234)

Cinema Modelo
RUA 24 DE MAIO, 287
Hoje! Hoje! Hoje!
— FRANCES NELSON —
no curioso drama
A bella mentira
5 actos da grande fabrica Metro.
A casa dos mysterios
7º e 8º episodios. Succedem-se as scenas sensacionaes.
Amanhã — Grandiosa matinée, ás 2 horas.
Segunda-feira — "Noite infernal" e Anceios do vicio e da virtude, por William Russell.

Cinema VELO
HADDOCK LOBO, 192
Hoje! Hoje! Hoje!
RUTH ROLAND, em:
Aventuras de Ruth
5º 6º episodios
Owen Moore
no originalissimo film
A Gardenia Vermelha
6 actos de Rex Beach-Goldwin.
Amanhã — MATINE'E

CINE THEATRO AMERICA
Praça Sans Pena —:— Telephone V 4575
Domingo Grande Matinée á 1 hora 1|2 Preços populares até 5 horas
Hoje e Amanhã
Programma Extra da Série Excelsior
—
Propriedade exclusiva da Companhia Brasil Cinematographica
—:—
Segunda Feira Grande Successo SANGUE AZUL e TOM MIX
Os Seus Sonhos de Creança

pela bella e perfeita
— Audrey Munson —
Enredo maravilhoso
Nú Artistico
Genero Castidade
Interpretação Admiravel
Precipicios do Odio
9º e 10º Episodios
interpretação de
Antonio Moreno
e Carol Holloway.
REFORMA DO CARLITO
Bella comedia em 2 actos
Linha Zoologica.
Gaumont Jornal
Ultimas noticias do mundo
Orchestra de 1ª Ordem
Programma musical escolhido
e PREÇOS COMMUNS.

CINEMA ATLANTICO
R. Copacabana — Teleph. Ipan. 1521
Hoje - Um espectaculo pomposo - Hoje
A linda Alice Brady em o drama em 5 actos
DESPREZO PELO OURO
11ª e 12ª séries do
Precipicios do Odio
A estuziante Sunshine em 2 actos
Leões no Hospital do Bom Retiro
E mais os FORRADORES, por MUTT e JEFF.
Dias 1 e 2, segunda e terça-feira — "Oração da Fé", 5 partes, por PEGGY HYLAND. "A Virgem de Stamboul", 7 actos, por Prescilla Dean.

CINEMA IRIS
Proprietario J. Cruz Junior — Rua da Carioca ns. 49 e 51
Um programma lindo e portanto, enchentes, apezar da inclemencia do tempo
TSURU AOKI — a mimosa artista japoneza, esposa de Sessue Hayakawa, é verdadeiramente impressionante, em:
Uma nobre Japoneza
Este romance da vida, intensa nos Estados Unidos, na California, onde o elemento amarello é grande, dános os amores de uma GEISHA linda, de uma filha da terra dos crysanthemos, de cujo coração um americano audaz se apossára.
Vendo o jogo mal parado
Uma comedia em que o LEÃO, o artista de "me...", que vos fará rir e rir.
Segunda-feira — Dois novos e esplendidos artistas — EDDIE LYNS e LEE MORAN — no grande film — CORAÇÕES BEMFAZEJOS — e mais 2 episodios de O HOMEM DE FERRO. (I 5313)

ELECTRO-BALL-CINEMA — Empresa Brazileira de Diversões
51, Rua Visconde do Rio Branco, 51
A mais popular e querida casa de diversões desta capital
HOJE -- Programma novo -- HOJE
Marido e mulher
Drama em cinco partes da Triangle Plays
PING-PONG, BILHARES E OUTRAS DIVERSÕES ARTISTICA E ABUNDANTE ILLUMINAÇÃO ELECTRICA
Banda de musica militar
Ao Electro-Ball-Cinema
As diversões começarão ás 5 horas da tarde. (I 4546)

CINE MEYER
Av. Amaro Cavalcante, 25
HOJE -- MAIS SUCCESSO -- HOJE
TOM MIX em:
DESTEMIDO DIABOLICO
assombroso drama em 5 actos
Antonio Moreno e Carol Hollway, em:
Os Precipicios do Odio
1ª e 2ª séries do assombroso film em 15 séries
A Grande Parada Sportiva no Stadium do Fluminense
Em homenagem ao Rei Alberto e á Rainha Elisabeth
Principaes quadros — Chegada dos Soberanos Belgas á grande praça de sports — Desfile dos jovens sportmen em frente á tribuna real — Acclamações dos mil e quinhentos socios dos nossos clubs. — Aspecto do Stadium: 25.000 pessoas formavam a assistencia — Visões do match em honra aos Soberanos Belgas. E mais:
O GRANDE PREMIO DO DERBY
Em honra de SS. MM. os Soberanos Belgas
Titulo dos quadros — O segundo domingo dos Soberanos Belgas no Brasil — A grande corrida no Derby Club — A concorrencia no Prado do Itamaraty — Chegada de SS. MM. o Rei da Belgica e da Rainha Elisabeth, acompanhadas do Chefe da Nação, Sra. Epitacio Pessoa e Governador da Cidade — SS. MM. os Reis da Belgica, recebem os cumprimentos da Directoria do Derby — O Grande Premio Alberto I — A partida — MIAU levanta o Grande Premio Alberto I.
Amanhã — MATINE'E á 1 hora, correrá só na matinée — "Os precipicios do Odio" — e Desenhos animados.
Preços: — 1ª classe, 1$000 e 2ª classe $400. (I 5237)

CINEMA OLYMPIA
Rua Visconde Rio Branco 53 — Telephone 5057 C.
HOJE Um novo programma da classe extra-especial-1920 HOJE

Da insuperavel "Fox-Film" apresentamos o seu ultimo grande lavor da serie EXTRA ESPECIAL intitulado
EVANGELINA
O immortal poema dramatico de H. W. LOGFELLOW, classificado mundialmente como o mais sublime drama historico da literatura americana!
Um verdadeiro poema de amôr que brotou no decorrer de uma época de martyrio de um povo indefeso e bom, despojado barbaramente dos seus haveres e escorraçados por despoticas leis do sagrado torrão que lhes foi berço.
Miriam Cooper
Foi á fulgurante estrella confiado como melhor não poderia ter sido, o papel da verdadeira amante e heroina joia de *Arcadia!*
Um verdadeiro lavor de inestimavel valor a que ninguem deve deixar de assistir.
No mesmo programma exhibimos em continuação dois novos episodios da serie mysteriosa de PATHE' NEW YORK.
AVENTURAS DE RUTH
Interessantissimos pelos extraordinarios lances de arrojo e audacia maravilhosamente desempenhados pela apreciavel artista
RUTH ROLAND
7º episodio — O MENSAGEIRO FALSO — 2 partes. 8º episodio — O MODELO DO HAREN — 2 partes.
WILLIAM HART, o mais extraordinario de todos os cow boys em FADOS ADVERSOS — 5 actos sensacionalissimos. No mesmo programma O AMANTE DA LUA — 1º episodio, em 6 actos, e LUXO ORIENTAL, hilariantissima comedia em 2 actos. (5336)

Cinema IDEAL
HOJE Continuação do estrondoso successo de hontem HOJE
A mais extraordinaria revelação do genio atravez a cinematographia

Eis um programma que indiscutivelmente occupa um lugar de destaque sobre todos os demais, pois que alem de um mimo da Fox, apresentamos finalmente a mais desejada e monumental de todas as reprises!
O Inferno de Dante
A obra que immortalisou o maior de todos os poetas de Italia, o creador do sublime poema A Divina Comedia:
DANTE ALIGHIERI
5 actos estupendos, maravilhosos, phantasticos e terrorificantes, revelando minuciosamente a inspiração do extraordinario genio!
No mesmo programma apresentamos em estréa a nova estrella da Fox Film
SHIRLEY MASON

Uma artista encantadora, graciosa e linda que se póde emula de talentosa Mary Pickford será em breve a artista dilecta e preferida de todos os cariocas
A COLHEITA DO AMOR
E' o film em que nos é dado ver pela primeira vez tão fulgurante estrella e o seu sublime enredo tão bello e tão simples, melhor persuasão que emprega e seu [illegible] 5 actos simplesmente agradaveis.
[illegible]
SEGUNDA E TERÇA-FEIRA SOMENTE! DE SANTA CRUZ interessante e instructivo film tirado pela COMMISSÃO RONDON. Visões documentadas da vida dos SELVICOLAS [illegible] — LEÕES NO HOSPITAL —
QUARTA-FEIRA: O PRIMEIRO GRANDE FILM DA CLASSE EXTRA-FOX ESPECIAL de 1920 — O LYRIO DO LODO, [illegible] programma, ALLA NAZIMOVA em JOGUETE DO DESTINO, grande lavor da METRO-PICTURES. (I 5349)

CORREIO SPORTIVO

FOOTBALL

CAMPEONATO E TORNEIOS

Os jogos de amanhã

1ª DIVISÃO

America x Bangú — No campo da rua Campos Salles, entre os primeiros e segundos teams.
Juizes — Primeiros teams, Carlos Santos.
Segundos teams, Osmany Macedo, do Ypiranga F. C.
Flamengo x S. Christovão — No campo da rua Paysandú, entre os primeiros, segundos e terceiros teams.
Juizes — Primeiros teams, Pedro Santos, do S. C. Mangueira.
Segundos teams, Claudionor Silva, do Palmeiras A. C.
Terceiros teams, substituição Mario Aguiar.
Representante, Mario Bethlém, do Villa Isabel F. C.
Mangueira x Andarahy — No campo do Andarahy S. C., á rua Prefeito Serzedello, entre os primeiros, segundos e terceiros teams.
Juizes — Primeiros teams, Plinio Ribeiro de Castro, do C. R. Flamengo.
Segundos teams, Eduardo Gibson, do S. Christovão A. C.
Representante, Ribeiro de Almeida, do Fluminense F. C.
Villa Isabel x Fluminense — No campo do Jardim Zoologico, entre os primeiros, segundos e terceiros teams:
Primeiros teams, Eduardo Serra Pinto.
Segundos teams, Achilles Pederneiras.
Terceiros teams, Pedro Paulo de Lima e Castro.
Representante, não foi escalado.

2ª DIVISÃO

Hellenico x Carioca — No campo da rua Itapirú.
Juizes — Primeiros teams, Antonio Campos.
Segundos teams, Ary Franco.
Representante, ?
Americano x S. C. Rio de Janeiro — No campo do Progresso F. C., á rua João Rodrigues, entre os primeiros, segundos e terceiros teams.
Juizes — Primeiros teams, será escalado amanhã.
Segundos teams, Reynaldo Cintra, do America F. C.
Terceiros teams, Francisco Alberto da Costa, do Progresso F. C.
Representante, ?
Esperança x Vasco da Gama — No campo do Marco Seis, em Bangú, entre os primeiros e segundos teams.
Juizes — Primeiros teams, Gastão Rodrigues de Azevedo, do Botafogo F. C.
Segundos teams, Eduardo Ballieeter, do S. C. Rio de Janeiro.
Representante,

3ª DIVISÃO

Metropolitano x Bomsuccesso — No campo da rua Dr. Dias da Cruz, entre os primeiros e segundos teams.
Juizes — Primeiros teams, Antonio Moura e Silva, do America F. C.
Segundos teams, ?
Representante, Alfredo de Abreu, do S. Paulo-Rio F. CC.
Exiles Association x Campo Grande — No campo do Carioca F. C., entre os primeiros e segundos teams.
Os juizes serão escalados na proxima quinta-feira.

TORNEIO INFANTIL

America x Botafogo.
Villa Isabel x Flamengo.

TORNEIO JUVENIL

America x Botafogo.
Villa Isabel x Flamengo.

* * *

Anniversario do um sportman

Transcorreu hontem mais um anniversario natalicio do sportman Oswaldo Pessoa (Vadinho), player do 1º team do Botafogo F. C.

* * *

Os teams do America para amanhã com o Bangú e Botafogo

1º team: — Ribas, Perez, Paulino, Galdino, Miranda, Avellar, Barroso, Edgard, Chico, Paulo e Manoel.
2º team: — Baren, J. Martins, J. Pacheco, Pedro, Djalma, Aimberê, Graccho, Americo, Honorino, Lauro e Viejra.
1º team infantil: — Lauro, Lyrio, Olyntho, Cintra, Octacilio, Brilhante II, Cid, Victorino, Nestor, Ariosto e Bayma.
2º team infantil: — Servulo, Luiz, Julio, Pedro, Hildo, Reis, Helcio, Orlando, Agenor, Lyrio II e Capões.

* * *

Os teams do Fluminense para amanhã

Realizam-se amanhã os jogos officiaes do 1º e 2º quadros do Fluminense e do Villa Isabel no campo deste tendo sido escalados os jogadores abaixo, cujo comparecimento a commissão de sports solicita por nosso intermedio, á séde do club, uma hora antes da marcada para inicio dos jogos.
1º team: — Gerdal, Moreira, Othelo, Laís, Sylvio, Salles, Mano, Zézé, Welfare, Machado e Bacchi.
2º quadro: — Affonso, Joel, Moncyr, Faro, Honorio, Soutello, Adamastor, Coelho, Lemos, Queiroz, Moura e Costa.
Reservas: — Oliveira, Jullien, Marcilio dos Guaranys, Cavalcanti, Georges, Julio, Mario dos Guaranys, Martiniano, Carlos Augusto, Liberal e Luiz Almeida.

SÃO CHRISTOVÃO A. CLUB

Torneio Interno de Football

Communicam-nos da Secretaria do S. Christovão que, por motivo de força maior, ficam transferidos para o dia 2 de novembro ás mesmas horas, os jogos que estavam marcados para domingo.

* * *

Fluminense F. C.

Torneio infantil: — A commissão do Torneio Infantil resolveu fazer realizar amanhã o jogo Guarany x Tupy, tendo escalado para juiz o sr. João Coelho Netto e para representante o sr. dr. A. Ribeiro de Almeida, avisando o respectivos captains que o jogo começará impreterivelmente ás 8,30 da manhã.

* * *

LIGA SPORTIVA FLUMINENSE

Jogos de amanhã e terça-feira

Domingo:
CANTO DO RIO x ARARIGBOIA — (Campo da rua do Reconhecimento).
Juizes:
Primeiros teams: Euclydes Tristão.
Segundos teams: Abel Neves.
Terceiros teams: Waldemar Santos.
Terça-feira:
YPIRANGA x GUARANY — (Campo da rua Dr. March).
Juizes:
Primeiros teams: Euclydes Araujo.
Segundos teams: Francisco Cecilio.
Terceiros teams: Lucio M. Guimarães.
Representante: Gualter Ribeiro.
NICTHEROYENSE x ODEON — (Campo da rua do Reconhecimento).
Juizes:
Primeiros teams: Francisco A. Monteiro.
Segundos teams: Aristides Silva.
Terceiros teams: Ary Amarante.
Representante: José Varella.

* * *

O festival de anniversario do Byron F. C.

Realiza-se amanhã o festival com que o Byron F. C., commemorará a passagem do seu setimo anniversario.
A directoria do club da Cruz de Malta não tem poupado esforços para que o festival tenha o maximo esplendor.
O programma da festa, ante-hontem á noite, approvado, é o seguinte:
1ª prova — iniciadores do Byron, sob o patrocinio do sr. Candido Gomes — Corridas a pé, para homens, em 100 metros.
2ª prova — Capitão Achilles Scorzelli — Corrida para meninas, enfiando a agulha, em 60 metros.
3ª prova — Frederico Lago — Corrida para homens. Resistencia em 1.000 metros.
4ª prova — Torcedoras do Byron, sob o patrocinio do sr. Octavio Drummond — Corridas para moças; ovo na colher, em 60 metros.
5ª prova — Centro Musical Fluminense — Match de luta romana, entre os campeões Canuto (Fluminense) e Victorino (portuguez).
6ª prova — Setimo anniversario — Match de football entre os primeiros teams dos clubs America e Odeon, cabendo ao vencedor a detenção da "Taça cap. Victorino".
7ª prova — Honra — Dr. Cesar Tinoco — Match de football entre os primeiros teams do Byron F. C., e do Goytacaz F. C., da Liga Campista, cabendo ao vencedor a "Taça Fraternidade".
A banda de musica do Centro Musical Fluminense abrilhantará o festival, tendo sido convidados para juizes das provas de luta romana e de football, respectivamente, os srs. Geraldo campeão carioca; o captain do Goytacaz F. C. e o sr. Anisio Maranhão.
Os juizes das demais provas serão os membros da commissão organizadora.
Na séde do club será realizada a "soirée" dansante offerecida aos socios do club, para a qual não haverá convites especiaes.
Não haverá entradas de favor e o ingresso será mediante a apresentação do recibo n. 10, cartões permanentes do club e convites officiaes expedidos.

* * *

FEDERAÇÃO ATHLETICA DO ALTO COMMERCIO

Os jogos de hoje

Banco Hollandez x British Bank — Este match será realizado no campo do Cruz de Malta A. C., na Praia Formosa.
Servirá e juiz o sr. José M. Pereira e representante Humberto Tommassi, ás 3 1|2 horas da tarde.
City A. C. x Wilson Sons — Este match será effectuado no campo do Andarahy A. C., sito á rua Prefeito Serzedello, Andarahy, ás 3 1|2 horas da tarde. Servirá de juiz o sr. A. Amorim e representante o sr. Lindolpho Ribeiro.

* * *

Liga Commercial de Desportos Athleticos

Sessão de directoria — Em sua sessão de 27 do corrente a directoria da L. Commercial tomou as seguintes resoluções:
a) — approvar o jogo Herm. Stoltz x Affonso Vizeu, realizado em 14 de agosto, marcando 2 pontos ao Herm. Stoltz F. C. por ter vencido pelo score 3 x 2;
b) — approvar o jogo Salic x Grace, realizado em 21 de agosto, marcando dois pontos ao Salic F. C. por ter sido vencedor;
c) — approvar o jogo Herm. Stoltz x Ault Wiborg Pratt, realizado em 21 de agosto marcando dois pontos ao Ault Wiborg Pratt por ter vencido pelo score de 4 x 2;
d) — approvar o jogo Ault Wiborg Pratt x Salic, realizado em 28 de agosto, marcando 1 ponto a cada team, por terem empatado pelo score de 1 x 1;
e) — approvar o jogo Dias Garcia x Costa Pereira, realizado em 29 de agosto, marcando dois pontos ao Dias Garcia por ter vencido pelo score de 12 x 1;
f) — approvar o jogo Walter x Richard Whichello, realizado em 4 de setembro, marcando dois pontos ao Walter F. C. por ter vencido pelo score de 4 x zero;
g) — approvar o jogo João Reynaldo-Janowitzer x Dias Garcia, realizado em 5 de setembro, marcando dois pontos no J. Reynaldo-Janowitzer, por ter vencido pelo score de 7 x 1;
h) — approvar o jogo Richard Whichello x Herm. Stoltz, realizado em 11 de setembro, marcando dois pontos ao Herm. Stoltz F. C. por ter vencido pelo score de 3 x 1;
i) — approvar o jogo Walter x Herm. Stoltz, realizado em 25 de setembro, marcando dois pontos ao Walter F. C., por ter sido vencedor;
j) — approvar o jogo Salic x Affonso Vizeu, realizado em 25 de setembro marcando dois pontos ao Salic F. C. por ter sido vencedor;
k) — approvar as listas de inscripção de jogadores ns. 60, 64, 65 e 66;
l) — approvar a lista de inscripção n. 62, do Dias Garcia F. C., com excepção do sr. Antonio Soares, por não fazer mais parte da respectiva firma;
m) — rejeitar a lista de inscripção n. 61, do Salic F. C., por não fazer mais parte da respectiva firma o sr. Alexandre Sequeira Dias.

* * *

O jogo de hoje

Herm. Stoltz x Affonso Vizeu — Realiza-se hoje, no "ground" do Villa Isabel F. C., o ultimo match da divisão sabbateira, entre os clubs acima.
Comquanto esse encontro em nada possa influir na collocação final da tabella, uma vez que o Salic F. C., já conquistou definitivamente o 1º logar, da referida divisão, reina grande animação para esse match. O Herm. Stoltz F. C. entrará em campo com o firme proposito de confirmar a victoria obtida no 1º turno e o A. Vizeu F. C. de tirar a "revanche".
Como juiz actuará o sr. Wanderley Luna.
Salic F. C. x Combinado Richard Whichello-Walter — Será realizado, finalmente hoje, ás 3 1|2 horas da tarde, no campo do Progresso F. C., sito á rua João Rodrigues (estação de S. Francisco Xavier), o esperado encontro entre o campeão sabbateiro de 1920 e um Combinado formado de players do Richard Whichello F. C. e Walter F. C. Este match certamente levará ao local da sua realização uma grande assistencia, porquanto promette ser bem interessante e disputado. Ao team vencedor estão reservadas 11 medalhas offerecidas por um associado do Salic F. C., além de uma surpresa que, segundo nos consta, está reservada pelo 1º secretario da Liga Commercial, o distincto sportman Alvaro Marques Sarabanda, aos players vencedores. Como juiz actuará o sr. Hercilio Dias da Motta, presidente da referida entidade commercial, o que certamente dará ainda maior brilhantismo a essa partida. Salvo modificações de ultima hora, os teams serão os seguintes:
Salic F. C. — Niklaus; Armando e Brandão; Costinha, Pinheiro e Massonat; Gentil, Decio, Villaça, Carleto e Oswaldo.
Combinado — Potter; Stevens e Beauclair; Luriano, Balaguer e Italo; Lafayette, Lyrio, Porto, Aluisio e Virgilio.

* * *

Jogo de domingo

Leitão x J. Reynaldo — A tabella da divisão domingueira marca para amanhã o encontro entre estes dois teams, sem duvida o mais importante da presente temporada, porquanto decidirá qual destes dois clubs conquistará o 1º logar na respectiva divisão, e, portanto, terá de disputar o match final com o campeão da divisão sabbateira. Difficil é dizer qual o vencedor, pois ambos acham-se bem preparados para a luta e em excellentes condições. O João Reynaldo-Janowitzer está em primeiro logar, com dois pontos de differença do seu adversario de domingo, e, portanto, se fôr vencedor nesta luta, terá assegurado o titulo de campeão domingueiro. Se o Casa Leitão F. C., lograr levar de vencida o quadro rubro, ficará em egualdade de pontos com o mesmo, tendo assim esses dois clubs de disputar novo match para ver a qual dos dois caberá o 1º logar. Esse match será realizado no magnifico field do Andarahy A. C., sito á rua Prefeito Serzedello, devendo ter inicio ás 8 1|2 horas da manhã. Para juiz foi escalado o sportman Virgilio Alves da Silva, do Richard Whichello F. C., o que constitue mais uma segurança para o brilho da partida.

* * *

Lapa F. C. x Constituição F. C.

Realiza-se amanhã, no campo do segundo, ás 12, 2 e 4 horas, um match amistoso entre os primeiros, segundos e terceiros tems destes clubs.
A commissão de sports do Lapa pede o comparecimento dos teams abaixo escalados, ás 10, 12 e 2 horas em ponto, na séde:
1º team — Amaral — Brandão — Monteiro — Santos — Magalhães (cap) — Barata — Flamengo — Luizito — Almeida — Tião — Villaça.
2º team — Umbelino — J. Silva — Hentana (cap.) — Mesquita — Tião — Paulo — Eduardo II — Canindé — Collares — Manduca — Porphirio.
3º team — Freitas — Nunes — Gonçalves (cap). — Barcellos — Julio — Gazolina — Moacyr — Torres — Carlos — Garcia — Joaquim.
Reservas: — todos os jogadores não escalados.

* * *

S. C. Botafogo

Realiza-se amanhã no ground do Merity, um match amistoso.
O director sportivo do Botafogo pede o comparecimento de todos os jogadores abaixo escalados, ás 9 horas da manhã, na séde:
1º team — Luiz — Allemão — Oscar — Jorge — Bernabé — Lazeski — Izidro — Jayme — Antenor — Machado — Eduardo.
2º team — Raphael — Lulu' — Rabello — Ramiro — Adolpho — Jugurtha — Pequenino — João — Brito — Vicente e Paulo.

* * *

Magno R. F. C.

Eis o team do Magno que jogará amanhã no festival, no campo do Modesto F. C., o director pede o comparecimento ás 12.30, na séde, os seguintes jogadores:
Lody — Bebeto — Mingote — Sitto — Silva — Camiza — Alfredo — Brasil (cap.) — Teco — Barcellos — Canhoto.

* * *

Novidade F. C. x A. Oriente F. C.

Este match será effectuado no campo do primeiro, sito em Marechal Hermes.
O director sportivo do Oriente pede o comparecimento de todos os jogadores escalados e reservas.

* * *

Gremio Desportivo Jaborandy

Na séde do Gremio Desportivo Jaborandy, realiza-se amanhã, ás 2 horas, uma assembléa para tratar da eleição da directoria effectiva, marcar o dia para o baile de novembro e todos os assumptos em geral, que digam respeito ao desenvolvimento do Gremio.
—:— Será em breve iniciado o campeonato de tiro ao alvo organizado pelo Gremio Jaborandy.
—:— O sr. Victor E. A. Camisão apresentará dentro de breves dias as bases para o regulamento da excursão ao alto da Tijuca, estando já combinado que a partida será da redacção do orgão official do Gremio.
—:— E' no mez, entretanto, que o Gremio Desportivo Jaborandy, iniciará a construcção dos seus campos para tennis, voleyball e peteca, num terreno de Villa Isabel.

* * *

S. C. A. Marques x S. C. Silveira

Em match amistoso encontram-se amanhã, no campo do Instituto João Alfredo, as querridas equipes acima.
A partida que promette revestir-se de bellos lances, será arbitrada elo sportman sr. Manoel Antonio Dias Filho.
O captain do S. C. Almeida Marques escalou o seguinte team:
Brito — Virgilio — Gilberto — Mario II — Silva (cap.) — Cano — Mendes — Aristides — Alfredo — Zéca — Claudionor.
Reservas — Mario I — Euclydes — Hercules e Leoncio.

* * *

America F. C.

A directoria do America F. C. faz celebrar, no dia 2 de novembro proximo, na egreja da Mãe dos Homens, na rua da Alfandega, ás 9 horas, uma missa com liberame pela memoria de todos os associados fallecidos.

* * *

O desempate da Taça Imprensa Brasileira

O Brasileiro R. C. acaba de officiar aos clubs Manguinhos e Coelho Netto, communicando-lhes que deverão disputar o match de desempate da "Taça Imprensa Brasileira" em um dos domingos ou feriados de novembro proximo e para que os teams sejam constituidos dos mesmos players do primeiro match, deixou a escolha do dia ao criterio dos referidos clubs, que deverão entrar em accordo.

* * *

Grande "soirée" dansante no Brasileiro A. C.

Corre com grande enthusiasmo, entre as gentis senhoritas, socios e demais affeiçoados do glorioso alvi-ceruleo vila isabelense, a noticia de que a directoria do club de Luiz Silveira Junior, realizará em novembro proximo, uma grandiosa soirée dansante, durante a qual tocará uma excellente orchestra de conhecidos professores.

* * *

O Brasileiro A. C. não se conformou com a derrota de sua equipe

O tem do Brasileiro A. C. não se tendo conformado com a derrota que soffreu do S. C. Militar, pretende em novembro proximo, realizar novo encontro com a esquadra de Raul Lima.
Ambas as equipes deverão se apresentar constituidas pelos mesmos players do ultimo embate.

* * *

Iris F. C. x Lusitano F. C.

Realiza-se amanhã, no campo da Praia do Russel, um match amistoso entre as equipes acima.
O director sportivo do Luzitano pede o comparecimento de todos os jogadores escalados acima:
1º team — Oscar — André — Parafuso — Renato — Paiba — João — Toninho — Russo — Dudu' — Calunga — Arlindo.
2º team — Braulio — Oscar — Arthur — Benevenuto — Abilio — Fernandes — Jayme — Zacharias — Eugenio — Joãosinho — Guedes.
Reservas: — Augusto — João Quintino e todos não escalados.

* * *

Paulistano F. C.

A commissão de sports deste gremio convida aos jogadores abaixo a comparecerem na séde, na proxima terça-feira, 2 de novembro, á hora habitual, para incorporados seguirem para o campo do Torres Homem F. C., onde treinarão com os teams desse club:
Primeiro team: — Lima — Allemão — Telephone — Moreira — Reynaldo — Soares — Eduardo — Bebeto — O. Pinto — Leão.
Segundo team: — Carlos — Allemão — Telephone — Alvaro — Roquette — Freitas — Arazuli — Zezé — Cerollmich — Teixeira — Antenor.

* * *

ASSOCIAÇÃO ATHLETICA DO ENGENHO VELHO

Jogo de amanhã

Victoria x S. Paulo — No campo do Mavilles Football Club, sito á rua Retiro Saudoso.
Representante, — José de Oliveira Mello.
Juizes: 1º team — dr. Christiano de Barros. 2º team — José de Oliveira Mello. 3º team — Mario Guimarães.
Será pequena a praça de sports do club são-christovense, para conter a grande massa popular, adepta do sport bretão, que ali affluirá para assistir a esta emocionante peleja.
Pela manhã, ás 9,45 encontrar-se-ão os terceiros teams, muito influindo o resultado do match, pois, se o team do Victoria vencer será coroado com o titulo de campeão de 1920, nessa classe.
Nos encontros a serem effectuados á tarde o mais importante será o dos [illegible] de 1920, nessa classe.
Nos quadros principaes, muito embora tenha o Victoria menor numero de pontos que seu leal adversario de domingo, influirá o resultado, pois, se o team de Congica vencer, collocar-se-á em segundo logar na tabella, podendo ainda adquirir o titulo que bem merece, verificado o resultado do jogo annullado Wanders x S. Paulo.
Aguardemos os resultados.
Segundo informações officiaes os teams do Victoria terão a seguinte constituição:
1º team, ás 2 horas: Oliveira — Bernardo e Mario — Anthero, Leocadio e O. Carneiro — Odilon, Alvaro, Mistura, Anisio e Cangica.
2º team, ás 12 horas: Manuel — Bianco e Waldemar — Oliveira, Ataliba e Costa — Oscar, Jaie Gomes, Arlindo, Oswaldinho e O. Ribeiro.
3º team, ás 9 horas: Mendonça — Octavio e Marinho — Sombra, Heraclydes e Filinho — Edgard, Leopoldo, Antonio, Olegario e Veloz.
Reservas: todos os jogadores inscriptos, não escalados. Os jogadores deverão comparecer ás horas indicadas, na séde para seguirem incorporados.

Resoluções da directoria da Liga Metropolitana

A directoria, em sua sessão de hontem, resolveu:
a) — manter o registro do sr. Antenor Amorim, em vista do parecer da commissão de syndicancia;
b) — remetter á Confederação Brasileira de Desportos as informações sobre o jogador Emilio Champion;
c) — conceder á Confederação das Senhoras de Caridade da Parochia do Santa Thereza, a data de 25 de dezembro, para realização de um festival;
d) — conceder licença ao America F. C. para ir a Guaratinguetá, jogar uma partida amistosa com a Associação Sportiva daquella cidade;
e) — indeferir o pedido do S. C. Rio de Janeiro, com relação ao jogador Alvaro Silva, por não ter o mesmo comparecido á séde da Liga, de accordo com o estabelecido no Codigo de Football;
f) — conceder ao Ypiranga F. C. a data de 19 de novembro para realização de um festival;
g) — tornar sem effeito a multa de 10$000 applicada ao Ypiranga F. C. por infracção do artigo 67 dos Estatutos, por ter ficado provado o comparecimento do representante, que não assignou o livro de presença por esquecimento;
h) — approvar os actos da presidencia, que designou o dr. Agricola Bethlem para assistir o jogo America x Botafogo e que concedeu novo prazo para optar ao sr. Tullio Nogueira de Avila;
i) — conceder dois mezes de licença ao juiz official Francisco Alberto da Costa;
j) — applicar ao S. C. Everest as multas de 10$000 e 50$000, de accordo com o artigo 67 dos Estatutos, por não terem os seus representantes comparecido a 2 e 3 sessões consecutivas do Conselho Divisional;
k) — negar demissão solicitada pelo juiz official Antonio Carneiro de Campos;
l) — acceitar a indicação do Fluminense F. C. a respeito do programma para a festa de sports athleticos;
m) — applicar a multa de 25$000 ao S. C. Rio de Janeiro, de accordo com o artigo 31, paragrapho 2º do Codigo de Football, em vista do que provou;
n) — mandar archivar a communicação do sr. Amaury da Fonseca Vianna, de que havia pedido demissão de socio do Ramos F. C.;
o) — designar a data de 7 de novembro proximo para a realização dos seguintes jogos annullados e suspensos;
Ramos x Metropolitano — 20 minutos, ás 13 horas e 45 minutos — Juiz Antonio de Moura e Silva.
Esperança x Americano — 10 minutos, ás 14 horas e 15 minutos — Juiz, Pedro Paulo de Lima e Castro.
Americano x Hellenico — 17 minutos, ás 14½ horas e 30 minutos — Juiz, Pedro Santos.
Rio de Janeiro x Mackenzie — 15 minutos, ás 15 horas — Juiz Antonio Carneiro de Campos.
Vasco da Gama x Carioca — todo o tempo — ás 15 horas e 30 minutos — Juiz, Carlos Santos.
p) — solicitar o campo do Fluminense F. C. para realização desses jogos;
q) — convidar para comparecerem perante á commissão de syndicancia, quinta-feira, 4 de novembro, os associados do S. Christovão A. C., srs. Rodolpho Maggiolo, ás 15 horas e 30 minutos e Luiz Vinhaes ás 16 horas e 30 minutos.
r) — conceder registro a jogadores constantes de varias listas.

REMO

Uma penalidade injusta e descabidada

A commissão da Confederação Brasileira dos Desportos encarregada de dirigir o pareo do campeonato de Remadores do Brasil, no seu relatorio apresentado e approvado antehontem, como para provar a sua vontade de ser energica e cumprir o seu dever, com a maxima isenção de animo, declarou que dois remadores (refere-se aos irmãos Castello, sota-proa e proa) "faltaram com a consideração aos seus adversarios".
Allega essa commissão technica que os alludidos "equipiers" levantaram o braço, como para fazerem pouco dos demais concurrentes á importante prova dizendo o "adeus" de pouco caso aos seus competidores.
Antes de tudo, achamos intrigante demais essa commissão, que não teve o cuidado de evitar que se indizpuzessem os remadores campeões, com os seus collegas dos estados.
E essa intriga foi feita na declaração de que os irmãos Castello "haviam faltado com a devida consideração".
Por outro lado, exorbitou essa commissão das suas funcções, pretendendo entrar no intimo dos remadores que, ao chegarem ao vencedor, suspenderam (aliás foi um somente) o braço e gritaram — "Vencemos".
A isto é que a competente e caprichosa commissão da Confederação Brasileira dos Desportos chamou faltar com a devida consideração aos seus adversarios...
E foi um relatorio assim que a commissão aquatica teve de approvar para não ser desattencioso á commissão, fazendo o facto consumar-se e permanecer a desintelligencia entre os remadores do Rio e dos demais Estados, motivada pela intriga dispensavel.
A Federação do Remo, e punida no caso concordaria com a penalidade?
No caso affirmativo, concordará ella com a falta e reconhecerá os seus representantes capazes de um procedimento máo. Neste caso, ficará a Federação prohibida de incluir os "faltosos" na lista dos seus representantes.
A noso ver deve a Federação protestar a penalidade, pois, do contrario, ficará difficil, deixando que os seus remadores sejam taxados de descortezes, sem siquer defendel-os.
E' esta a situação.

* * *

O Natação vae solennizar as victorias deste anno

A directoria do Club de Natação e Regatas, em sessão hontem realizada, marcou o dia 13 de novembro para realizar uma soirée dansante em homenagem ao corpo de remadores e aos directores de desportos.
Nessa occasião, serão inaugurados os quadros das valentes guarnições vencedoras das provas classicas "Commandante Midosi", "Jardim Botanico" e "Conselho Municipal", provas ganhas brilhantemente na estação nautica do corrente anno.
Ficou, tambem, definitivamente deliberado não haver distribuição de convites devido o elevadissimo numero de socios, pois, para o mez de novembro já deram entrada na secretaria daquelle club 38 propostas para novos associados. Os socios contribuintes terão ingresso com a apresentação dos respectivos recibos correspondente aquelle mez, os titulares, com os botões, segundo a sua categoria e os sorteados para o serviço militar, isentos de pagamentos de mensalidades (conforme faculta os Estatutos), deverão desde já procurar na secretaria, todos os dias uteis das 7 ás 9 horas, os competentes ingressos para aquella festa.

* * *

Reunião do conselho da Federação

O presidente, convocou os membros do Conselho para reunirem-se em sessão ordinaria, quarta-feira proxima, 3 de novembro, ás 8 1|2 horas da noite.
Será trata a seguinte ordem do dia: Temporada de Water-polo.

* * *

Commissão de reforma de leis

Está convocada a commissão de reforma de leis, para quarta-feira proxima, 3 de novembro, ás 4 horas da tarde, na secretaria desta Federação.

* * *

AS REGATAS DE SANTOS

Guarnições cariocas que tomarão parte

Damos abaixo integra do officio em que a Confederação transmittiu á Federação Paulista o pedido de inscripção para os clubs da Federação do Remo, desta cidade:
"Illmo. sr. presidente da Federação Paulista das Sociedades do Remo — Tenho o prazer de solicitar-vos a inscripção para a regata a realizar-se em 28 de novembro proximo, das guarnições pertencentes aos clubs desta Federação, abaixo mencionados:

CLUB DE REGATAS BOQUEIRÃO DO PASSEIO

2º pareo — Yoles a 2 remos — Qualquer classe:
"Doris" — Patrão, Henrique Ferrer Caruso; remadores: Carlos Castello Branco e Edmundo Castello Branco.

CLUB DE REGATAS VASCO DA GAMA

2º pareo — Yoles a 2 remos — Qualquer Classe:
"Ibis" — Patrão, Alvaro Gonçalves; remadores: Claudionor Provenzano e Angelo Gammaro.
9º pareo — Yoles a 2 remos — Juniors.
"Ibis" — Patrão, Antonio Ramos Arouca; remadores: Silverio Henrique Tavares e José Ribeiro de Paiva.
12º Pareo — Canoas a 2 remos — Veteranos.
"Gôa" — Patrão, Antonio Ramos Arouca; remadores: Angelo Gammaro e Julio da Motta e Silva.
13º pareo — Yoles a 2 remos — Seniors.
"Ibis" — Patrão, Antonio Ramos Arouca; remadores: Victorino Carneiro e Adão Antonio Brandão.
16º pareo — Yole a 2 remos — Seniors.
"Ibis" — Patrão, Alvaro Rebello de Andrade; remadores: Julio da Motta e Silva, Claudionor Provenzano, Reynaldo da Costa Nogueira e Angelo Gammaro.
17º pareo — Canoas a 4 remos — Qualquer classe.
"Asteria" — Patrão, Alvaro Rebello de Andrade; remadores: Julio da Motta e Silva, Claudionor Provenzano, Reynaldo da Costa Nogueira e Angelo Gammaro.
Reitero-vos os meus protestos de alta estima e distincta consideração. Saudações cordiaes. — *A. Almeida Rego*."

PETÉCA

C. R. S. CHRISTOVÃO

Reinicio do Campeonato interno

Será reiniciado amanhã, na praça de sports da Quinta do Cajú, o interessante campeonato de peteca promovido pelo sympathico club de regatas S. Christovão.
O sr. Castello Branco, director sportivo organizou a seguinte tabella de jogos:
Amanhã:
Branco x Azul
Rosa x Encarnado
Preto x Academia
Para os demais dias, já foram organizados os seguintes encontros:
3 de Novembro:
Rosa x Preto
Faculdade x Encarnado
Azul x Academia
7 de Novembro:
Faculdade x Branco
Preto x Encarnado
Rosa x Academia
14 de Novembro:
Azul x Encarnado
Faculdade x Academia
Branco x Encarnado
Segue-se a tabella cujo fim... publicaremos mais tarde.

TURF

O cavallo Jubilo, que reapparece amanhã, está em muito boas condições. Além disso o filho de Premier Diamond dá-se muito bem com a pista pesada.
—:— Além de Espião, Betunia e Bemvinda, deixarão de disputar a "Taça dos Productos" os potros Lyrio e Liró, cujos respectivos studs serão representados na importante prova por Luzir e Las Palmas.
—:— Conforme se esperava, Liniers foi trabalhado hontem na distancia da prova em que se acha alistado para amanhã, sob a direcção de Enrique Rodriguez. O galope do filho de Pillo não agradou, deixando mesmo áquelles que o assistiram a impressão de que o seu "entrainement" decaiu um pouco.
—:— A "Taça dos Productos", que é a mais importante prova destinada aos nacionaes de tres annos, foi instituida em 1918, tendo sido o seguinte o seu resultado até esta data:
1918—Canguleiro, por Péricles e Kingfield Green, do sr. F. J. Lundgren (D. Vaz) — 1.000 metros, em 102" 2/5.
1919—Kitchener, por Novelty e Ma-Choutte, de d. Herminia Carneiro (D. Suarez)—1.000 metros, em 103".
—:— Tiveram hontem regular procura as cotações de Maroto, em virtude do favorito do pareo "Guanabara", que é o cavallo Atrevido, correr menos em pista pesada.
—:— Deixará de tomar parte na reunião de amanhã o cavallo Mulatinho. O filho de Maroñas está um pouco sentido e um esforço sério lhe poderia ser muito prejudicial.
—:—Conforme antecipámos João Ninguem terá amanhã a direcção do pequeno aprendiz Armando Rosa. O filho de Foxy Flyer está em recommendaveis condições e difficilmente deixará de se collocar.
—:— O forte aguaceiro que desabou durante todo o dia de hontem tornou muito pesada a pista do prado de S. Francisco Xavier. Este facto determinou mais confiança nos apostadores de Madrugador, que, como é sabido, corre muito mais na lama.
—:— Foi hontem resolvido que Guajá não será apresentado a disputar o "Classico Brasil". Com a deserção do filho de Péricles, o campo dessa prova ficará reduzido a Kitchener, Cigano e Galathéa.
—:— Não será mais embarcado para S. Paulo afim de disputar amanhã, na Moóca, um grande premio em que foi inscripto o cavallo Marivaux. Determinou esta resolução o facto de estar suspenso pelo nosso Jockey Club o jockey Octaviano Coutinho, que deveria acompanhar até áquella capital o companheiro de blusa de Kitchener.
—:—A egua Jacobina disputará amanhã a prova em que está inscripta sob a direcção, ao que consta, do jockey Le Mener.
—:— Além de H. Zamith, terminarão, com a corrida de amanhã, as penalidades que lhes foram impostas, os jockeys Dinarte Vaz e Octaviano Coutinho.
—:— Segundo constava hontem nas rodas turfistas, a potranca Laranjeira está ligeiramente sentida dos membros deanteiros. Comtudo, e apezar de não ter a invicta companheira de blusa de Minorú um galope forte na distancia da importante prova as suas cotações, que baixaram hontem de 15 a 13|10, têm sido muito procuradas, e este facto é muito symptomatico.
—:— Tendo voltado a mancar gravemente, está á venda para a reproducção, o cavallo Harlowe, por Willonyx, que actuou com destaque nas nossas pistas.
—:— Continua em esplendidas condições o cavallo Roosevelt, que na sua ultima apresentação em publico, no Derby Club, carregando 54 kilos, cobriu a milha em pouco mais de 99 segundos. Amanhã o filho de Bachelor's Double carregará sete kilos menos, recebendo dos seus mais fortes adversarios, que são Descrente e Morenito, a vantagem de seis kilos.
—:— Não é certa a apresentação, amanhã, do nacional Tufão, que além de correr pouco em terreno pesado, está em condições pouco lisonjeiras.

* * *

Pede-se a todos os varegistas de cigarros terem marca "Apogeu" (12750)

FORMULA ERNESTO SOUZA
Noz de Kola, Noz Vomica, Noz moscada, Melissa, Aniz e Gervão
Tonico Estomachico Reconstituinte
TRINOZ
Más digestões, Máo halito, inappetencia, Enxaqueca, Nervosismo, Arrotos chocos, Enfarte do Figado e Urinas turvas. (12229)

DELICIOSOS CIGARROS
LA REINE — SOIRÉE
VEADO (88.4.)

LLOYD BRASILEIRO

Ao que sabemos, a directoria do Lloyd vae mandar desembarcar todo o pessoal da taifa do "Servulo Dourado", em virtude do contrabando apprehendido nesse navio, já tendo ficado assentadas hontem algumas nomeações.
—:— O dr. Eleyson Cardoso, medico do "Uberaba", conseguiu melhorar a enfermaria daquelle navio, mudando-a para um compartimento mais amplo e instalado em local de facil accesso, não só aos passageiros, como tambem, aos tripulantes.
Para esse melhoramento, muito contribuiu, não só a iniciativa desse clinico mas á boa vontade do commandante e commissario do referido navio.
—:— Ficou encerrado hontem o inquerito administrativo que o dr. Oswaldo Dick, estava procedendo, no "Servulo Dourado", por ordem da directoria.
E' possivel que hoje seja entregue á directoria, com o respectivo parecer.
—:— Procedente de Montevidéo, chegou hontem, ao meio dia, o paquete "Florianopolis", trazendo 6529 volumes para o Rio.
Logo após a visita, medica, o garda-mór Sanico e o seu ajudante Nunes Pires, percorreu todas as dependencias do "Florianopolis", sem encontrar cousa alguma de anormal.
O commandante apresentou-se á directoria.
—:— Apresentou-se hontem á directoria o commandante Carlos Storry, do paquete "Sirio", por ter de seguir hoje para Montevidéo.
—:— Chegou hontem de Manaos o paquete "João Alfredo".
—:— Apresentou-se hontem ao intendente o commissario do "Florianopolis" Crispim de Souza, por ter regressado de Montevidéo.
—:— Foi nomeado contra-mestre da officina de caldereiro de ferro Nonato Fausto dos Santos.
—:— O commandante Carlos Simonard, director das officinas, está confeccionando um mappa demonstrativo da tonelagem, construida, durante a sua gestão, na direcção daquelle departamento de actividade dessa empresa, e os demais concertos das embarcações meudas.
—:— Foram assignadas hontem as seguintes designações:
Para medico do "Iris", o dr. Elmir Brandão, commissario da "Mearim", Abel Bernardino de Senna, e praticantes de pilotos do "Sirio" e "Mearim", Carlos Perdigão e Heitor Nazareth de Oliveira.
—:— Apresentou-se hontem á directoria; por ter regressado de viagem, o commandante do paquete "João Alfredo", capitão José Mendes.
—:— Apresentou hontem, ao director do Lloyd, o seu pedido de demissão o dr. José Gomes Pinheiro Junior, medico da enfermaria da ilha da Conceição, afim de se desincompatibilizar para pleitear uma cadeira na representação federal do Espirito Santo.
Constava hontem, no Lloyd, que o sr. Frederico Burlamaqui nomearia para substituil-o o dr. Nestor de Noronha, medico embarcado da mesma companhia.

Da casa editora H. Antunes & Comp. recebemos um interessante "Mappa Historico do Brasil", organizado pelo sr. E. Mendonça.

BRIGADA POLICIAL

—:—

Serviço para hoje:
Superior de dia — capitão Odorico.
Official de dia á Brigada — 2º tenente Palmeira.
Medico de dia 12 horas — dr. Oswaldo.
Medico de dia 24 horas — dr. Rocha.
Pharmaceutico de dia — 2º tenente Camerino.
Interno de dia — 2º tenente honorario Meirelles.
Dentista de dia — sr. Castro.
Auxiliar do official de dia á Brigada — sargento Barreto.
Conducção de presos será fornecida pelos corpos de accordo com o pedido que fôr feito.
Musica de promptidão, das 6 ás 11 horas a fanfarra do regimento de cavallaria, e das 11 ás 22 a banda da Brigada.
O 1º batalhão fornece: 3 inferiores para ronda; as promptidões permanente e de incendio; 1 corneteiro para ordens á Assistencia do Pessoal; 10 praças para prevenção; o policiamento; os demais serviços já determinados e o mais que fôr pedido.
O 2º batalhão fornece — 4 inferiores para ronda; 10 praças para prevenção; o policiamento; os demais serviços já determinados e o mais que fôr pedido.
O 3º batalhão fornece: 1 inferior ás 8 horas na Assistencia do Pessoal, para rondar o 2º districto; 10 praças para prevenção; o policiamento; os demais serviços já determinados e o mais que fôr pedido.
O 4º batalhão fornece: 5 inferiores para ronda; a promptidão de soccorros; 10 praças para prevenção; o policiamento; os demais serviços já determinados e o mais que fôr pedido.
O regimento de cavallaria fornece: 10 praças para a promptidão permanente; 1 inferior para ronda; a guarda do quartel general; o policiamento; os demais serviços já determinados e o mais que fôr pedido.
O gabinete de engenharia fornece: um bombeiro de dia.
A companhia de metralhadoras fornece: os serviços já determinados e o mais que fôr pedido.
A secção de electricidade fornece: um electricista de dia.
—:— Ronda:
Com o superior de dia — 1º tenente Guanabara e o 2º tenente Soares.
—:— Guardas:
Da Amortização — 2º tenente Manfredo.
Da Moeda — 2º tenente Piquet.
Do Thesouro — 2º tenente Waldemar.
—:— Promptidão:
No quartel general — 2º tenente Roballo.
No regimento de cavallaria — 1º tenente Meira Lima.
—:— Dia aos corpos:
No 1º batalhão — capitão Izidro.
No 2º batalhão — capitão Alvaro.
No 3º batalhão — 1º tenente Gardel.
No 4º batalhão — capitão Barbosa Lima.
Na Saude — 2º tenente Confucio.
No Andarahy — 2º tenente Florentino.

NOTAS RELIGIOSAS

CONVENTO DA LAPA — Hoje, na egreja deste Convento, será celebrada uma missa em honra da gloriosa padroeira Nossa Senhora do Carmo.
A' tarde, como de costume, será dada a benção do SS. Sacramento, havendo canticos acompanhados a harmonium, etc.

*

RETIRO ESPIRITUAL — Termina hoje, na matriz de S. Christovão, o retiro espiritual que está sendo feito, ás 7 1|2 horas, para homens, com predica e benção do SS. Sacramento.
Amanhã, haverá missa, ás [illegible] horas, com predica, canticos, communhão e benção do SS. Sacramento.

*

MATRIZ DE JACAREPAGUA' — Terminam hoje as missões que o rev. padre barnabita Luiz Balzaroti vem pregando, ás 7 horas, na matriz de Jacarépaguá.
Depois de amanhã haverá communhão geral, fazendo-se a festa de encerramento com missa e outros actos, em louvor de Nossa Senhora do Rosario de Pompéa.

*

EGREJA DO CONVENTO DE SANTO ANTONIO — Na proxima terça-feira, na egreja do Convento de Santo Antonio, será celebrada missa em louvor do glorioso thaumaturgo Santo Antonio.

*

LIGA DE SANTO ANTONIO DA COMMUNHAO FREQUENTE — Amanhã, na egreja de S. Roque, na ilha de Paquetá, esta Liga fará a sua communhão.

MATRIZ DO ENGENHO VELHO — Amanhã, nesta matriz, será feita a festa do mez do Rosario, com missa solenne, ás 10 horas; á tarde, ladainha, etc.

CENTRAL DO BRASIL

A estação Central forneceu hontem, por conta dos diversos ministerios e repartições publicas passagens na importancia de 6275$400.
—:— Por abandono de emprego, sem causa justificada, foi exonerado, por acto de hontem, o auxiliar de escripta da 3ª divisão Clemente Corrêa.
—:— Na Intendencia, está aberta concorrencia publica, para o fornecimento de lenha (combustivel) para o anno de 1921.
—:— Passou a servir na cabine da Central o cabineiro Elizer Henriques de Lima Barreto.
—:— O dr. Carlos de Andrade, subdirector da 2ª divisão, despachou hontem, os seguintes requerimentos: Claudoaldo Pereira de Oliveira, Raymundo Pinto de Freitas, Raul de Macedo Campos, João Mariano, João Fernandes Toledo, José Gomes da Silva, Fernando Vieira Corrêa, Brasil Vieira Barbosa e André Alves de Oliveira, concedo, com 75 o|o de abatimento; Oswaldo de Andrade, Nelson José Jorge, Manoel Antunes Sobrinho, José Gomes de Oliveira, Jardelino de Souza Azevedo, Glycerio Antonio dos Santos, concedo, de accordo com o artigo 180 do regulamento vigente.
—:— Requerimentos despachados hontem, pelo dr. Joaquim de Assis Ribeiro:
Adhemar Antonio de Oliveira — Averbe-se; Oscar Antonio da Luz — Compareça á secretaria; Raul Jansen Ferreira — Selle o annexo; Manoel Fernandes Antonio da Silva Junior, Antonio Duarte, André Carrupt, Adriano Vieira, Arnaldo Furtado Mendonça, pedindo licença — Concedo um mez de licença com 2|3 da diaria; Ayres Ferreira Baroso Junior, idem — Concedo um mez de licença com ordenado; Alfredo Fernandes Arcia, idem — Concedo sete dias de licença com 2|3 da diaria; Alfredo Christino Corrêa, idem — Concedo quinze dias de licença com 2|3 da diaria; Alarico Cardoso, idem — Concedo [illegible] dias, com ordenado; Arlindo Ribeiro da Silva e Genesio Gomes de Barros, pedindo transferencia; Eduardo Pinto Monteiro e Alvaro Augusto da Fonseca pedindo emprego — Não ha vaga; Arthen de Souza Tavares — Certifique-se; Sergio Marciano Coelho — Certifique-se o que constar; Octavio Cundemaro do Espirito Santo, pedindo relevação de punição — Indeferido; Manoel da Silva Sant'Anna, pedindo sua transferencia — Opportunamente será attendido; Paschoal Pazzanese, pedindo fornecimento de carros — Attenda-se; José das Flores, pedindo admissão — Aguarde opportunidade; José Jorge Pereira da Fonseca, pedindo permissão para vender mercadoria na gare — Indeferido; Manoel Ferreira da Motta, idem — Indeferido; Antonio Moreira Barreto — Aguarde abertura de inscripção para admissão de aprendizes; Arthur Oscar Chaves, pedindo um emprego — Indeferido, á vista do parecer do Trafego; Pachoal Staffa, pedindo emprego — Aguarde opportunidade; Virgilio Horacio Leal Pacheco, Francisco José Ferreira de Brito Junior, Candido José de Souza, pedindo licença — Concedo um mez de licença, com ordenado; Bartholomeu José Lobão, idem — Concedo quinze dias, com 2|3 da diaria; Balbino Tavares Junior, idem — Concedo 25 dias de licença, com 2|3 da diaria; Carlos Seraphim, idem — Concedo vinte dias com 2|3 da diaria; Deocleciano de Mattos, idem, idem; Joaquim Maria — Concedo quinze dias, com 2|3 da diaria; José Antonio Filho — Concedo vinte dias, com 2|3 da diaria; José Moreira — Concedo quinze dias, com 2|3 da diaria; Lycurgo da Costa Araujo — Concedo quinze dias, com 2|3 da diaria; Nestor Rocha da Silva — Concedo dezenove dias, com ordenado; quanto aos restantes requeira, querendo, ao exmo. sr. ministro da Viação.
—:— Ao dr. Joaquim de Assis Ribeiro, director da Estrada de Ferro Central do Brasil, o general Setembrino de Carvalho, commandante da 1ª Região Militar e 4ª divisão do Exercito, dirigiu hontem o seguinte officio:
"Em face, não só da maneira prompta por que foram attendidas, por toda a parte, as requisições relativas a transporte de tropas desta Região Militar para o Rio de Janeiro, por occasião da parada realizada nessa capital em homenagem aos soberanos belgas, mas ainda da decidida boa vontade do pessoal a que esteve affecto esse serviço que correu com uma ordem que só se, poderia esperar se entre nós, se fizessem m larga escala, a titulo de instrucção, ensaios de mobilisação por via ferrea, cumpre o imperioso dever de vos agradecer essa inestimavel collaboração prestada a meu commando que sabe admirar as tantas e tão brilhantes provas que tendes dado numa carreira assignalada pelo cabal desempenho de commissões que reclamam uma larga capacidade technica, alliada a um superior tacto de administração.
Não me furto, por egual, ao prazer de vos testemunhar os meus melhores agradecimentos pelas attenções com que fui distinguido pelos funccionarios de todas as categorias em minha viagem de inspecção, feita na 1ª quinzena do corrente mez, a guarnições militares servidas pela via ferrea cuja direcção vos foi confiada por uma feliz inspiração do governo."

Theatros da Empreza Paschoal Segreto - Direção João Segreto

S. Pedro
Grande companhia Nacional de Operetas e Melodramas (genero do theatro Chatelet, de Paris) — Direcção artistica de Eduardo Vieira—Regente da orchestra Paulino Sacramento.
HOJE — Duas sessões — HOJE
A's 7 3|4 e 9 3|4
—:— A PEDIDO GERAL —:—
Representação da opereta sertaneja de Viriato Corrêa, musica de D.ª Francista Gonzaga
JURITY
JURITY — Brasilia Lazzaro
Grande successo de todos os artistas da companhia.
Amanhã — JURITY.

S. JOSE'
Companhia Nacional, fundada em 1 de julho de 1911—Direcção artistica de Izidro Nunes—Regente da orchestra, Bento Mossurunga.
HOJE — TRES SESSÕES —:—:— A's 7, 8 3|4 e 10 1|2 —HOJE
35.261 pessoas assistiram até hontem á revista querida das familias.
Original de Carlos Bittencourt e Cardoso de Menezes, musicas populares de "Sinhô"
QUEM E' BOM JA' NASCE FEITO
PEÇA PARA RIR — NUMEROS BISADOS
LINDAS APOTHEOSES
As melhores familias da nossa sociedade elegante enfeitam com as suas elegantes toilettes os camarots do S. José.
CINEMA MODERNO — "A casa dos mysterios" (1º e 2º) e "Deve um marido perdoar? (M. Cooper).

Carlos Gomes
Companhia Italiana de Operetas DE TORRE—SPINELLI—POMPEI
HOJE —:— A's 8 3|4 —:— HOJE
Representações da espectaculosa opereta de Ciergio Saloperto, musica do maestro Luigi Dall'Argine
Il Mulino Rosso
(O MOINHO VERMELHO)
Enrica Kultter — Enrica Spinelli
Acção na America do Norte; 1º acto, Redacção do "The Standard"; 2º acto, no MOINHO VERMELHO; 3º acto, no Hotel Astor.
Amanhã—MOINHO VERMELHO.
Brevemente — Addio, Giovinezza! —La Mascotte — Principessa del Dollari e La Duchessa del Bal Tabarin. (I 5335)

EMPRESA SOCIETARIA — THEATRO RECREIO — Emp. arrendataria RANGEL & C.ª
HOJE —:— A's 7 3|4 e 9 3|4 da noite —:— EM PONTO — HOJE
BRILHANTE SUCCESSO da opereta nacional
ROSA ESQUECIDA
Original do Sr. Dr. Severiano Cavalcanti — Musica do maestro D. Luiz Quesada
NOTAVEL DESEMPENHO DE TODA A COMPANHIA
Exito grandioso da nova actriz cantora brasileira Snrta. CARMEN DORA
Amanhã — A's 2 3|4 da tarde — BRILHANTE "MATINE'E", com ROSA ESQUECIDA.
Os pedidos de bilhetes são respeitados até a 1 hora da tarde. (I 4547)

E' INUTIL INSISTIR
MOÇOS E VELHOS
A Felicidade está ao vosso alcance
"SEXUOL"
Será sempre o unico recurso na diminuição do vigor physico.
Cuidado com os similares.
Peçam prospectos — informações
Deposito geral:
HARGREAVES & Cº.
17, Rua da Quitanda, 17
(14771)

THEATRO MUNICIPAL
DOMINGO 31 DO CORRENTE
ás 4 1|2 horas da tarde
Homenagem á mocidade musical Brasileira
Vera Janacopulos
—:— PREÇOS —:—
Frizas e Camarotes 100$000. Poltronas 15$000.
Balcões 10$000. Galerias 5$000.
Bilhetes á venda no "Expresso Niemeyer"
122 - Avenida Rio Branco
(12770)

Theatros da Empresa José Loureiro

THEATRO REPUBLICA
Companhia Portugueza de Operetas CREMILDA DE OLIVEIRA
De que fazem parte Maria Abranches e Almeida Cruz — Direcção musical de Assis Pacheco
HOJE — A's 8 3|4 — HOJE
A linda e interessante opereta em tres actos — Grande successo de Paris e Londres
MENINA MODELO
Protagonista — Cremilda de Oliveira.
A melhor encenação que se tem feito, em peças deste genero
Bilhetes á venda na bilheteria e na casa Lopes Fernandes, Avenida, 138. — Poltrona, 6$000.
Amanhã — Menina Modelo.
Segunda-feira — 4ª recita de assignatura—"A Princeza dos Dollars".

PALACIO THEATRO
Companhia Portugueza TOURNE'E PALMYRA BASTOS
HOJE — A's 8 3|4 — HOJE
Representação da interessante comedia em tres actos
SUA MAGESTADE
Tomam parte os artistas Palmyra Bastos, Ilda Stichini, Accacia Reis, Rafael Marques, Henrique Albuquerque, Francisco Judicibus, Eduardo Mattos e Carlos Shore.
Bilhetes á venda na bilheteria do Lyrico.
Segunda-feira, 8 — Festa artistica de Palmyra Bastos, com a peça — MONTMARTRE.

THEATRO LYRICO — A RE' MYSTERIOSA (I 5327—28)

O ponto preferido das familias — TRIANON — Proprietario: J. R. STAFFA
COMPANHIA ALEXANDRE AZEVEDO
—:— VESPERAL A'S 4 HORAS —:—
Hoje A's 7 3|4 e 9 3|4 Hoje
A 1ª sessão da noite é dedicada ao benemerito FLUMINENSE FOOTBALL CLUB
GRANDIOSO SUCCESSO DA COMEDIA BRASILEIRA, em 3 actos, original do consagrado escriptor DR. CLAUDIO DE SOUZA
AS SENSITIVAS
TOMA PARTE TODA A COMPANHIA
Footballers do Paulistano Football Club e do Fluminense Football Club — Epoca: Actualidade — Director de scena: Simões Coelho — Mobiliario da Casa Nunes — Rua da Carioca, 65
Amanhã — Vesperal, ás 3 horas — A's 7 3|4 e 9 3|4 — AS SENSITIVAS.
Sexta-feira, 5 de novembro — Festa artistica da grande actriz brasileira APOLLONIA PINTO, 1ª representação da comedia em 3 actos — A INQUILINA DE BOTAFOGO — original do consagrado autor GASTÃO TOJEIRO, em que estréa a distincta actriz DAVINA FRAGA. — Bilhetes na bilheteria.

THEATRO LYRICO - Empresa José Loureiro
HOJE — A's 8 3|4 — HOJE — Ultimos espectaculos no Rio de Janeiro da
COMPANHIA DRAMATICA NACIONAL
A celebre peça em 4 actos, de Bisson
A RE' MYSTERIOSA
Assombrosa creação da eminente artista ITALIA FAUSTA
Optimo conjuncto artistico
Preços—Frizas 20$000—Camarotes 15$000—Cadeiras de 1ª classe e Varandas 3$000—Cadeiras de 2ª classe 2$000—Balcões 2$000—Galerias numeradas 1$500—Galerias 1$000
Amanhã — Vesperal ás 2 1|2 — O GRANDE INDUSTRIAL

MUTILADO

O ministro da Viação nomeia, promove e exonera

Pelo ministro da Viação, foram assignadas hontem, as seguintes portarias:

nomeando, director, em commissão, da E. F. de Santa Catharina, o engenheiro-ajudante, da Inspectoria Federal das Estradas, Joaquim José de Souza Breves Filho; engenheiro-fiscal de 1ª classe, em commissão, da commissão de fiscalização dos estudos e trabalhos da construcção da linha de Barra Bonita-Rio do Peixe e ramal de Paranapanema, o engenheiro Edgard Peixoto Guimarães; engenheiro-ajudante do quadro effectivo da fiscalização do porto de Recife, o engenheiro de 1ª classe, do quadro extraordinario da mesma fiscalização, Ubaldo Gomes de Mattos; e chefe de secção da construcção da E. F. de Goyaz, em commissão, o engenheiro Eugenio Alves da Costa Guimarães;

promovendo, por merecimento, a inspector de 1ª classe da Repartição Geral dos Telegraphos, o de 2ª, Henrique Mafaldo de Oliveira;

removendo, de ajudante de 2ª classe da E. F. São Luiz a Caxias, para engenheiro-residente da construcção da E. F. de Goyaz, o engenheiro Yeddo Fiuza;

exonerando, o engenheiro-fiscal de 2ª classe da commissão de estudos e construcção da linha Rio do Peixe-Barra Bonita e ramal do Paranapanema, por ter sido nomeado para outra commissão, o engenheiro Eugenio Alves da Costa Guimarães;

supprimindo, o logar de ajudante de 2ª classe da E. F. de São Luiz a Caxias.

A RENDA DAS AGENCIAS NO MEZ DE AGOSTO

Procedente das agencias da Prefeitura, foram apresentadas a registro, na secretaria do gabinete do prefeito, durante o mez de agosto findo, 2.318 guias, na importancia de 83:607$764, sendo: de multas 23:120$; de leilões, 3:843$300; de impostos 46:900$464; de matriculas de cães, 632$000; de enterramentos, 10:035$, e de soccorros prestados pela assistencia, 2:635$000.

Publicações a pedido

HEMOPEPTONE — Medicamentally — Cura as molestias do Estomago e Intestinos; cura a dyspepsia, a prisão de ventre chronica e regulariza as evacuações, cura a Azia e as dores de cabeça, devido á má digestão. Elimina os Gazes intestinaes; cura o empachamento. Corrige o mão halito. E' por excellencia um accelerador da nutrição; com uso methodico deste superpeptone e nutriente evitar-se-á o Appendicite — A' venda: rua dos Andradas, 43 — Drog. Pacheco; em S. Paulo, Baruel & C. (12633)

DIGESTIVO PICARD

FORMULA DO ESPECIALISTA FRANCEZ, DR. ED. PICARD, DE PEPSINA, PANCREATINA E DIASTASA

Tonico digestivo e antidyspeptico de grande valor. Sua formula, constituida dos fermentos digestivos naturaes do organismo, faz digerir os alimentos com facilidade assombrosa.

CURA

todas as fórmas de *dyspepsia nervosa, flatulentia e atonica e as gastrites e tisis intestinaes. Produz bem estar gastro-intestinal rapidamente nas indigestões, acidez e embaraços gastricos* e elimina todos os symptomas de deficiencia digestiva, taes como: *mau halito, nervosidade, dôres de estomago, lingua suja, nauseas, ardor na bocca e garganta, magreza, irritações da pelle, gosto desagradavel na bocca, resfriamento das mãos e pés, enjôos e prisão de ventre*. A' venda nas drogarias. Unico depositario no Brasil: Oscar A. Villafane, Quitanda, 50, 2º, Rio de Janeiro. (11482)

ESFRIAMENTO nas Extremidades

offuscamento nas idéas, perda da memoria, productos de indigestão. Curaveis com as PASTILHAS do Dr. RICHARDS (12301)

Hydrocele e hydrarthrose

Cura radical, garantida, sem dor nem febre e sem operação cortante, processo descoberto pelo antigo e conhecido especialista dr. Leonidio Ribeiro. Consultorio e residencia, rua S. Francisco Xavier, 367. Telephone Norte 2371. (I 5262)

AVISO AO PUBLICO

A palavra "VASELINE" é uma palavra de phantasia creada, ha longos annos, pela Chesebrough Mfg. Co., para distinguir um producto de seu fabrico. Tão generalisado ficou esse nome, que cahiu no dominio publico e, hoje, muitos fabricantes usam delle indevidamente, para os productos que fabricam e que não têm a mesma pureza, nem são produzidos com o mesmo escrupulo da verdadeira "VASELINE". A verdadeira "VASELINE" é transparente, com ligeiros reflexos azulados e não de côr leitosa, como algumas supostas "vaselinas" que existem no mercado e que, contendo materias extranhas, (cera, parafina, etc.), como a sua propria côr indica, não são feitas de accordo com a pharmacopéa e estão arriscadas a serem apprehendidas, de um momento para outro, pelo Departamento de Hygiene. A verdadeira "VASELINE" leva, em seus acondicionamentos, o nome da CHESEBROUGH MFG. CO., que deve ser exigido por quem quizer adquirir o producto puro.

A' venda nas pharmacias, drogarias e perfumarias. (12352)

TOSSE, QUALQUER TOSSE

Cura-se com 5 doses de Citrus Medica

TOSSE chronica — cura-se com ½ vidro de CITRUS MEDICA.
BRONCHITE recente — cura-se com 5 doses de CITRUS MEDICA.
BRONCHITE chronica — cura-se com 1 vidro de CITRUS MEDICA.
ROUQUIDÃO — cura-se com ½ vidro de CITRUS MEDICA.
ASTHMA — cura-se com 1 vidro de CITRUS MEDICA.

35 ANNOS DE SUCCESSOS!

Receitado pelos melhores Medicos

Depositarios: TEIXEIRA NOVAES & C. — Gonçalves Dias, 61 — RIO. (H 12818)

Hormotone

é um medicamento preparado com glandulas de boi e outros animaes condensadas em tabletas para

Nervos Cerebro

Os que soffrem dos nervos, debilidade geral, abatimento; falta de memoria, dôr de cabeça e mau humor, surprehender-se-hão dos bons rezultados que se obtem com o Hormotone.

HORMOTONE é particularmente efficaz para combater a debilidade propria da velhice, a impotencia e neurosis sexual dos solteiros e em geral todas as enfermidades cuja origem é indefinida, porém que têm por causa a falta de secreção de certas glandulas do nosso corpo, as que o Hormotone equilibra por meio dos extractos de glandulas de que é composto.

HORMOTONE se encontra nas principaes pharmacias e Drogarias.

PRODUCTO OPOTHERAPICO DE

G. W. CARNRICK CO. NOVA YORK

Representantes:

ALMEIDA PRADO IRMÃO & Cia.

Peçam folheto n. 7 — Caixa 1552 — São Paulo

(12840)

Dr. Guilherme Eisenlohr — (Tuberculose). 7 de Setbr.º, 34. (C. 3141).
Dr. Garfield de Almeida — Ass. 18. C. 4728—S. Salv. 20 (B. M. 1607).
Dr. Moraes (Manoel de) Av. R. Branco 137. (15 hs.) 2ª, 4ª e 6ª.
Dr. I. Malaguetta — Cons.: R. Uruguayana, 27. Tel. C. 3427.
Dr. Flavio de Moura — R. Buarque 33 (Lemos). Tel. S. 1052.

CIRURGIÕES

Dr. Pedro Moura — R. Ourives, 29 (1 ás 3).

CLINICA CIRURGICA, VIAS URINARIAS

Dr. A. Coutinho — R. Carioca 30. (3 h.). Trav. Umbelina 24. S. 2403.
Dr. Julio de Macedo (Syp. vias urin.) Carioca 52-A. (3 ás 5 h.). C. 3051.
Dr. B. Sicupira — R. Carioca 20 (4 hs). Tel. C. 1830.

MEDICOS ESPECIALISTAS

Dr. Renato Souza Lopes — (App. digestivo, Raios X). S. José 39 (2-5).
Dr. W. Schiller (mentaes e nerv.) — R. M. Olinda (1-3) Tel. [illegible]
Dr. Nelson Miranda — (Vias, pelle e sangue) R. Carioca 48. T. C. [illegible]
Dr. P. Terra — (Pelle e syphilis) — R. Assembléa 20 (2 ás 4) [illegible]
Dr. Silva Araujo Filho — (Pelle e syphilis) — [illegible]
Dr. F. A. da Costa Junior — Pelle, syphilis, tumores — Rua da Carioca, 2 (3 ás 5) [illegible]
Dr. Moncorvo — (Creanças) — [illegible]
Dr. Augusto Linhares (Cura gaguez). R. Quitanda, 11 (1 ás 3). C. [illegible]
Dr. Pacifico — (syp. op. part.) — R. Tiradentes, 16 — R. Mem de Sá [illegible]
Dr. Cardenuto — Paes Leme — (Mol. da pelle). R. S. José 82 (1 ás 3 h.)

GARGANTA, NARIZ, OUVIDOS E BOCCA

Dr. Eurico de Lemos — Especialista. Prof. liv. da Faculdade. Cura certa. Garganta. [illegible] R. Assembléa, 43 (1 ás 3).

GARGANTA, NARIZ E OUVIDOS

Dr. F. Castilho Marcondes — Uruguayana 25 (3 ás 5). T. C. 3762.
Dr. Luiz Goulart — R. Uruguayana 37 (2 ás 4). C. [illegible]
Dr. Álvaro Tourinho — Rua do Ouvidor 152. Das 3 ás 5 hs.

OCULISTAS

Drs. Moura Brasil e Gabriel de Andrade — R. Uruguayana 37 (2 ás 4). C. [illegible]
Dr. Rodrigues Cabo — R. S. José 61, (2 ás 4). Tel. C. 4625.

OLHOS, GARGANTA, NARIZ E OUVIDOS

Dr. Hilario de Gouvêa — R. S. José 24. Tel. C. 2558. Das 2 ás 4.

PARTOS E MOLESTIAS DAS SENHORAS

Dr. Castro Araujo — P. Tiradentes, 68. Alzira Brandão, 9. (V. 3969).
Dr. Daciano Goulart — R. Uruguayana 25 (4 ás 6). T. C. 3762.
Dr. Lincoln de Araujo — R. Gonçalves Dias 51 (2 ás 4) T. C. 3551.
Dr. Queiroz Barros — R. 1º Março 6 (ás 3 ás 5). Res.: Pr. Botafogo 156.
Dr. Armando de Almeida — P. Tiradentes 80. Tel. C. 3869.
Dr. Octavio de Andrade — R. 7 Setembro 186 (3 ás 4). Tel. C. 1591.
Drs. Ernesto do Nascimento — Uruguayana 95 (1 ás 3). Tel. N. 3161.
Dr. Camacho Crespo — R. Conde da Bomfim 577. Tel. V. 1171.

PARTEIRAS

Mme. Bellieni, parteira formada pela Fac. Med. do R. Janeiro; r. Buarque Macedo, 65. Tel. B. M. 2192.

CIRURGIA. MOL. SENHORAS VIAS URINARIAS

Dr. Osorio Mascarenhas — Av. Rio Branco 257, (3—5). C. 940.
Dr. Rodolpho Josetti — Assembléa, 98, C. 1000. Av. Atlantica, 468.
Dr. Arnaldo Cavalcanti — Uruguayana 21. 4 hs. Av. G. Freire, 134. (C. 3408)
Dr. Raul F. Santos — Rua do Passeio 56 (3 ás 7). Tel. C. 2369.
Dr. Pozzollo — Rua Assembléa, 81 — (1 ás 3). Tel. C. 4169.

CURA DA PYORRHÉA

Drs. Hugo Caminha e Coelho Junior — Tratamento e cura radical da Pyorrhéa. Cons. Av. Rio Branco, 138. Tel. C. 1439.

ESCOLAS E LIVRARIAS

Escola Remington — Curso commercial completo — 7 de Setembro, 67.
Livraria Alves — Livros collegiaes e academicos, R. Ouvidor, 166.

HOTEIS E PENSÕES

Hotel Avenida — O mais importante do Brasil. End. telegr. "Avenida".

TRAPICHES

Trapiche Caporanga — Av. Rodr. Alves 267. (C. do Porto). N. 3893.

OS MELHORES CAFÉS

Café Ideal — Sempre puro. Dep.: r. Saude 142 a 150. Tel. 707, Norte.

DECLARAÇÕES

SOCIEDADE COOPERATIVA DE RESPONSABILIDADE LIMITADA DOS EMPREGADOS DA THE LEOPOLDINA RAILWAY Co. LTD.

BALANÇO EM 30 DE JULHO DE 1920

ACTIVO		PASSIVO	
Mercadorias	15:267$580	Dividendos	8:725$431
The Leopoldina Rl.	14:616$470	Imposto s/ Dividendos	
Caixa	500$000		436$271
Moveis e Utensilios	715$988	Fundo de Reserva	3:143$568
Deposito de luz	15$000	Quotas	18:870$478
Contas Correntes	60$618		
	31:1768138		31:1768138

Eduardo Luz, Auditor. *Ernesto Silva Ramos*, Vice-presidente. (I 5215)

De que Maneira se Póde Fazer Desapparecer o Pello N'um Instante.

(O Auxiliar da Belleza)

Ainda o pello mais rebelde desapparecerá com rapidez da cara, pescoço e braços, depois de um unico tratamento com *Delatone*. Para extirpar o pello faça-se uma pasta com algumas gottas de agua e um pouco de pó *Delatone* e appliquese na superficie pelluda e ao fim de dois minutos limpe-se, lave-se a pelle e ficará livre de pello ou defeito. Mas, para evitar enganos certifique-se de que compra o legitimo pó *Delatone*.

A' venda em todas as pharmacias, drogarias e perfumarias.

Roberto Perigois, Rio de Janeiro, rua Senhor dos Passos, 24. (8651)

CABELLO LINDO E LUSTROSO GARANTIDO

Que melhora extraordinaria produz no cabello o Tonico *LAVONA*!

Desde a primeira applicação é obtido o lustre desejado, até nas mais hirsutas e maltratadas cabelleiras; e em tempo diminuto, tonifica o cabello e o couro cabelludo de tal forma que as pessoas que o usarem nunca mais experimentam o incommodo de possuir tranças feias e embaraçadas. O Tonico *LAVONA* mantém o couro cabelludo fresco e limpo.

O modo de empregar o Tonico *LAVONA* é limpo, sendo um grande melhoramento sobre os preparados antiquados pegajosos e gordurentos. Comprai ao vosso pharmaceutico ou drogista um vidro deste preparado unico; e no envolucro acharéis uma garantia de satisfação completa ou de devolução do vosso dinheiro, de forma que não ha prejuizo possivel, visto como o tonico *LAVONA* não custa nada a não ser que dê brilho e belleza ao vosso cabello, a exuberancia e maciez tão admiradas pelas pessoas de gosto. (11930)

CAIXA BENEFICENTE DOS EMPREGADOS DA POLICIA CIVIL

RUA DO LAVRADIO N. 169

Convida-se de ordem do sr. presidente, os associados desta Caixa, a comparecerem, domingo, 31 do corrente, ás 19 horas, á séde desta Caixa, para prestação de contas e eleição da directoria para o biennio 1921 e 1922, em 1ª convocação.

Amor Margarido da Silva, 1º secretario. (I 5084)

REAL SOCIEDADE CLUB GYMNASTICO PORTUGUEZ

A directoria communica aos socios que, no dia 31 do corrente mez, ás 9 horas da noite, terá logar a sessão solemne, commemorativa do 52º anniversario da fundação do club, seguida de grande baile. A' disposição dos socios, com o director 1º thesoureiro, achar-se-á o livro para inscripção de convites. (Traje de rigor).

Humberto Taborda, 1º secretario. (12679)

COLLEGIOS

O de maior renome e tradições no Brasil — O Gymnasio Fio-Americano, R. Teixeira Junior, 48. (Tel. V. 1041. (8515)

ANNUNCIOS

Pensão Mattos

Buenos Aires n. 224 — Alugam-se excellentes quartos asseiados, tanto para casaes como para solteiros, para pernoitarem ou descansarem. (I 387.)

DR. ERNANI FARIA ALVES

Recem-chegado da Europa. Cirurgia geral — (Appendice, Hernias, tumores, etc.).

Apparelhos e Vias Urinarias.

Rua da Quitanda, 33, 1º andar. A's 5 horas. Telephone 788 C. (4816)

INDICADOR

ADVOGADOS

Dr. Amalio da Silva — Rua 7 de Setembro 207, sobrado.
Dr. Alvaro Goulart de Oliveira — Rua da Alfandega 91, sobrado.
Dr. Salgado Filho. — R. General Camara 47, 1º and. Tel. 5304, Norte.
Drs. Milton Arruda e Antunes Filho — R. Rosario 69. Tel. N. 2888.
Drs. Verissimo de Mello e Domingos Louzada — Quitanda 45, T. C 3907.
Dr. J. M. Mac Dowell da Costa — R. G. Camara 66. Tel. N. 4747.

MEDICOS

Dr. Luiz Ramos — P. Saenz Pena 31; R. Conde Bomfim 685. Tel. V. 1639.

COMMERCIO

Rio, 30 de outubro de 1920.

NOTAS DO DIA

Hoje, á 1 hora da tarde, deverá realizar-se a assembléa da Companhia Taubaté Industrial.

Na Estrada de Ferro Rio d'Ouro, termina hoje, á 1 hora da tarde, o prazo para o recebimento de propostas para o fornecimento de uma machina de atarrachar parafusos e canos, do fabricante Greenfield Corporation, de Nova York; na Imprensa Nacional, ás 2 horas da tarde, para o fornecimento de cinco machinas typographicas "Monotypo", modelo de 1920, e na Superintendencia do Serviço de Limpeza Publica e Particular, á 1 hora da tarde, para a acquisição de 100 mussares chuveiros.

Hoje, ás 2 horas da tarde, deverão reunir-se os credores da fallencia de Souza & C.

A Companhia Locativa e Constructora inicia hoje o pagamento dos juros de suas obrigações (debentures).

ASSEMBLÉAS

ANNUNCIADAS

Novembro:

Companhia Estradas de Ferro Federaes Brasileiras Rêde Sul-Mineira, dia 3, ás 2 horas da tarde.

Companhia Industrial de Valença, dia 4, á 1 hora da tarde.

CONCORRENCIAS

ANNUNCIADAS

Conselho de Compras da Marinha, para o fornecimento de generos alimenticios, dia 3, á 1 hora da tarde.

Estrada de Ferro Central do Brasil, para o fornecimento de oleo para producção de gaz, dia 4, á 1 hora da tarde.

Estrada de Ferro Central do Brasil, para o fornecimento de cimento, dia 5, á 1 hora da tarde.

Inspectoria de Engenharia Naval, para as obras do novo Arsenal de Marinha, na ilha das Cobras, dia 11, no mesmo local.

Estrada de Ferro Central do Brasil, para o fornecimento de cimento "Atlas", dia 10, ao meio-dia.

Estrada de Ferro Central do Brasil, para o fornecimento de estopa e graxa, dia 10, á 1 hora da tarde.

Repartição de Aguas e Obras Publicas, para o fornecimento de artigos diversos, dia 11, á 1 hora da tarde.

REUNIÃO DE CREDORES

Novembro:

Fallencia de Maranhão & C., dia 4, á 1 hora da tarde.

Fallencia de Fonseca Guimarães & C., dia 8, á 1 hora da tarde.

Credores de Paul Mueller & C., dia 8, á 1 hora da tarde.

PAGAMENTOS

ANNUNCIADOS

Novembro:

Dia 8 — Companhia Tecidos de Linho de Sapopemba, juros.

CAMBIO

A abertura deste mercado foi realizada hontem em condições frouxas, variando as taxas bancarias entre 12 1/2 e 12 7/16 d., e as do Brasil entre 12 15/32 e 12 1/2 d.

As letras de cobertura eram adquiridas de 12 19/32 a 12 1/2 d.

Logo depois de iniciados os trabalhos o mercado aquietou-se um pouco, correndo para os saques as taxas de 12 1/2 a 12 15/16 d., e para a compra de papel de 12 17/32 a 12 9/16 d.

Pouco mais tarde o mercado passou a firmar-se, com os bancos sacando de 12 15/32 a 12 3/8 d., e o Banco do Brasil a 12 7/16 d., e comprando, respectivamente, a 12 1/2 e 12 15/32 d.

A' tarde, o mercado estava firme, tendo a maioria dos bancos sacado de 12 3/8 a 12 5/16 d., e collocação para as letras de cobertura a 12 7/16 d.

Os negocios conhecidos foram diversos, variando as taxas de 12 15/16 a 12 3/8 d. e para a compra do papel de 12 7/16 a 12 3/8 d.

TABELLA DOS BANCOS

	90 D/V.	A' VISTA
Londres	12 d. a 12 15/32	
Paris	$369 a $380	
Italia	$213 a [illegible]	
Belgica	$400 a $415	

Portugal	$700 a	$870
Nova York	$780 a	5$950
Suecia	1$155 a	1$240
Suissa	$930 a	$950
Hamburgo	$077 a	$090
Japão (yen)		$176
Hespanha	3$020 a	3$045
Austria		$035
Buenos Aires (peso papel)	4$700 a	4$750
Buenos Aires (peso ouro)	2$040 a	2$100
Beyruth		11 13/16
Syria	$376 a	631
Hollanda (florim)	1$810 a	1$830
Bulgaria		$120
Noruega	$810 a	$830
Dinamarca	$806 a	$830
Montevidéo	4$750 a	4$840
Valles, café	$365 a	$375
Vales ouro, por 1$		3$298

CABO

Londres	11 5/8 a 11 3/4
Nova York	5$900 a 6$050
Portugal	$800
Syria	$382
Hamburgo	
Hollanda (florim)	1$822
Japão (yen)	$226
Italia	$224 a $83
Hespanha	$815
Noruega	$825
Dinamarca	4$850
Montevidéo	$404
Belgica	1$047
Suissa	$374 a $382
Paris	1$162
Suecia	
Buenos Aires (peso papel)	2$110
Japão (yen)	3$075

CURSO OFFICIAL DO CAMBIO

	90 DIV.	A' VISTA
Sobre Londres	12 11/64	12 1/16
" Paris	$373	$377
" Italia		$223
" Montevidéo		$4797
" Hespanha		$820
" Nova York		5$826
" Portugal (escudos)		$818
" Suissa		$935
" Hamburgo		$084
" Buenos Aires (peso ouro)		4$800
" Buenos Aires (peso papel)		2$088
" Hollanda (florim)		1$817
" Syria		$388
" Palestina		$388
" Japão (yen)		3$042
" Beyruth		—
" Austria		—
" Suecia		1$155
" Noruega		$806
" Dinamarca		$818
" Belgica	$393 a	$404

Extremos:

Caixa matriz	12 d. a	12 3/8
Bancario	12 3/16 a	12 1/4

Metaes:

Soberanos	28$200
Libras (papel)	—
Francos (papel)	$380
Liras (papel)	—
Marcos (papel)	—
Peso uruguayo	
Lira syria	$950
Escudos (papel)	—
Dollars (papel)	—
Marcos (papel)	—
Peso argentino (papel)	—

Média	8.134
Desde 1º de julho	959.670
Média	9.132

Embarques em 28:

Estados Unidos	2.465
Europa	375
Cabotagem	830
Rio da Prata	2.300
Cabo	—
Portos do sul	—
Total	5.970
Desde 1º	125.959
Desde 1º de julho	805.724
Existencia em 29	419.385

Hontem, este mercado abriu estavel, com alguma procura e pouco café á venda, tendo sido effectuadas, de manhã, transacções de 1.728 saccas, na base de 11$300, a a roba, pelo typo 7.

A' tarde, foram realizados negocios de 888 saccas, ao mesmo preço da manhã, fechando o mercado em posição inalterada.

A Bolsa de Nova York abriu com 1 a 7 pontos de baixa.

Passaram por Jundiahy 45.000 saccas.

Por cabotagem e barra a dentro não houve entradas.

COTAÇÕES

	Americano
Typo 3	12$500
Typo 4	12$200
Typo 5	11$900
Typo 6	11$600
Typo 7	11$300
Typo 8	10$900
Typo 9	00$500

COTAÇÕES DE ROCHA FARIA & Cia.

MATRIZ: rua Buenos Aires, 160 (1º andar), RIO DE JANEIRO. Caixa Postal, 710

FILIAL: Rua Santo Antonio, 62 (1º andar), SANTOS. Caixa Postal, 224. End. teleg.: "ROCHAFARIA"

Preços por 15 kilos, no Rio:

Typos	Americano	Europeu
2	12$800 a 13$100	13$300 a 13$600
3	12$500 a 12$800	12$900 a 13$200
4	12$200 a 12$500	12$500 a 12$800
5	11$900 a 12$200	12$100 a 12$400
6	11$600 a 11$900	11$700 a 12$000
7	11$300 a 11$600	11$300 a 11$600
8	10$900 a 11$200	11$000 a 11$300
9	10$500 a 10$800	10$600 a 10$900

Informações: mercado FROUXO.

NOTA — Das remessas consignadas á Filial de Santos os conhecimentos e a correspondencia devem ser endereçados á casa MATRIZ.

MOVIMENTO DO CAFE' A TERMO

Cotações

	1ª	2ª	3ª
Outubro	—	—	—
Novembro	11$400	11$450	11$800
Dezembro	11$700	11$800	11$950
Janeiro	11$850	11$950	12$150
Fevereiro	11$850	11$950	12$150
Março	11$950	12$000	12$100
Abril	11$950	12$050	12$150

Vendas: 1ª cotação, 11.000 saccas; 2ª cotação, 11.000 ditas, e 3ª cotação, 8.000 ditas.

Total das vendas: 30.000 saccas.

Posição do mercado: 1ª cotação, paralysado; 2ª cotação, estavel, e 3ª cotação, firme.

ULTIMAS OFFERTAS

	V.	C.
Outubro	—	—
Novembro	11$900	11$800
Dezembro	12$050	11$950
Janeiro	12$200	12$150
Fevereiro	12$300	12$150
Março	12$350	12$100
Abril	12$300	12$150

Louis Boher & C.

CAFÉ — ASSUCAR — CEREAES

Recebem café á consignação sem nenhuma commissão.

IMPORTADORES:

Arame farpado, Enxadas, Arados, Salitre, Enxofre, etc., etc.

R. Benedictinos, 1, 2º andar. (9855)

MOVIMENTO DO CAFE'

SANTOS

Dia 28:

Entradas	45.356
Desde 1º	1.058.995
Média	37.821
Desde 1º de julho	3.971.273
Saidas	—
Existencia	2.368.002
	Saccas
Preço: typo	9$700

Posição do mercado: calmo.

RIO

Pauta, $760

Entradas em 28:

E. F. Central	1.384
E. F. Leopoldina	6.938
Cabotagem	3.138
Total	11.655

Desde 1º: 128.325

—:— A pauta semanal do café paulista continua a ser de $700, e a do mineiro, $830.

—:— Relação dos exportadores que despacharam café hontem, na mesa de rendas: J. Aron & Comp. Ltd., Sociedade Anonyma Casa Picone, Societté Franco-Bresilienne, Cerquinho Rinaldi & Comp. 2.000 saccas cada um; Companhia Leme Ferreira, 1.000; Freitas, Lima, Nogueira & Comp., 910; Nossack & Comp., 875; Companhia Paulista de Exportação, 500; Zerrenner Bullow & Comp., 442; R. Alves, Toledo & Comp., 300; diversos, 13. Café mineiro. — Sociedade Anonyma Casa Michaelsen Wright, 1.902 saccas Freitas, Lima, Nogueira & Comp., 1.187; Almeida Cardia, Abreu & Comp. Ltd., 948. Total, 16.177 saccas.

—:— Movimento geral de café verificado hontem nesta praça, foi o seguinte: café baldeado com destino a esta cidade, 46.350 saccas; café entrado, 44.454; café saido, 14.182; café embarcado, 44.984; café despachado, 16.274. O mercado disponivel fechou calmo com base para o typo 4 — 9$700. As vendas realizadas foram de 11.000 saccas. A Recebedoria de Rendas arrecadou, pelo café despachado, francos 72.811.

—:— O mercado do disponivel continua com oscillações, motivo por que se têm feito poucos negocios.

CAFE'

EDUARDO ARAUJO & C.

Rua Municipal, 28 — Rio. Prestam as melhores contas. (4891)

BOLSA

VENDAS

Apolices:

Uniformizadas, de 200$, 2, a.	900$000
Ditas de 1:000$, 3, 11, a	888$000
Ditas idem, 1, a.	889$000
Ditas idem, 2, a.	890$000
Ditas idem, 6, 30/a.	893$000
Ditas idem, 25, 30, a.	894$000
Diversas Emissões, de réis 1:000$, nom., 1, a.	868$000
Ditas idem, 5, a.	869$000
Ditas idem, 3, 12, 40, 48, a	870$000
Ditas de 1917, port., 5, a	850$000
Ditas idem, 25, 10, 40, a	852$000
Municipaes, de lb. 20, portador, 15, a.	235$000
Ditos nom., 20, a.	235$000
Ditas de 1906, port., 3, 6, 21, 16, a.	182$000
Ditas idem, 30, a.	182$500
Ditas idem, 100, a.	183$000
Ditas de 1914, port., 25, 75, a.	181$000
Ditas idem, 3, a.	182$000
Ditas de 1917, port., 40, a	172$500
Ditas idem, 20, a.	176$000
E. do Rio (Popular), 6, a	102$000

Bancos:

Portuguès do Brasil, 50, a	250$000

Companhias:

Minas S. Jeronymo, 40, a	78$000
Tecidos Corcovado, 50, a	165$000
Prog. Industrial, 10, a.	205$000
Seguros Garantia, 40, a	435$000
Docas de Santos, nom., 4, 14, a.	464$000

Debentures:

Manf. Fluminense, 100, a	185$000

OFFERTAS

Apolices	V.	C.
Uniformizadas, de 1:000$.	894$000	892$000
Div. Emissões, de 1:000$.	870$000	868$000
Ditas de 1917, portador	853$000	850$000
Ditas de 1920 portador	—	—
Ditas (em cautela	—	—
O. do Porto	860$000	850$000
E. do Rio (Popular)	102$000	101$000
Ditas de 500$000, nom.	460$000	—
Estado do Espirito Santo	890$000	880$000
E. de Minas Geraes de 1:000$	890$000	880$000
Ditas de 1906	183$000	182$500
Ditas idem, nom.	195$000	190$000
Ditas de 1914	181$000	180$000
Ditas idem nom.	—	[illegible]$000
Ditas de 1917	173$000	172$500
Ditas idem nom.	—	176$000
Ditas de lb. 20	237$000	235$000
Ditas idem, nom.	237$000	235$000
Ditas de Nictheroy	88$000	87$000
Ditas 2ª emissão	87$000	86$000
Ditas de Petropolis	—	200$000
Ditas de Campos	108$000	—
Ditas de Bello Horizonte	185$000	—
Bancos:		
Portuguès do Brasil	260$000	250$000
Brasil	265$000	260$000
Lavoura	120$000	115$000
Commercial	177$000	—
Commercio	—	183$000
Mercantil	267$000	—
Nacional	—	210$000
C. de Seguros:		
Confiança	220$000	—
Brasil	86$000	—
Garantia	415$000	410$000
C. de E. Ferro:		
Minas S. Jeronymo	80$000	77$500
Rêde Sul-Mineira	75$000	64$000
J. Botanico, integralizadas	200$000	—
C. de Tecidos:		
Prog. Industrial	220$000	205$000
Petropolitana	285$000	270$000
Corcovado	160$000	150$000
Manuf. Fluminense	—	170$000
Brasil Industrial	260$000	240$000
Alliança	—	215$000
America Fabril	—	290$000
Tijuca	240$000	—
C. diversas:		
Docas da Bahia	80$000	72$000
Docas de Santos	464$000	463$000
Ditas nom.	—	462$000
Loterias N. do Brasil	14$500	13$500
Terras e Colonização	15$000	—
Transp. e Carruagens	55$000	—
Carbonifera de Araranguá	58$000	40$000
Luz Stearica	—	300$000
Debentures:		
Manufactora Fluminense	193$000	—
America Fabril	202$000	—
Mineira auto-Viação	100$000	94$000
Transporte e Carruagens	195$000	—
Tecid. Magéense	170$000	—
Prog. Industrial	200$000	—
Santo Aleixo	180$000	—
Conf. Industrial	202$000	—
Edificadora	165$000	—
Mercado Municipal	—	205$000
Tecidos Esperança	202$000	200$000
Progresso Industrial	200$000	—
Docas da Bahia	142$000	132$000
Fiat Lux	202$000	198$000
Tecidos Corcovado	200$000	—
Bom Pastor	205$000	—
Antarctica Paulista	—	285$000
Linho de Sapopemba	195$000	—

Pinto, Lopes & C.

Escriptorio: r. Benedictinos, 25 — Rio. *Armazem: r. Coronel Pedro Alves, 98*

EXPORTADORES e COMMISSARIOS de CAFE' MANTEIGA e CEREAES.

O MERCADO DE SANTOS

Santos, 28 — (Do correspondente) — Foram despachados hontem, na mesa de rendas: para Hull, 300.000 kilos de mamona; para Hamburgo, 3.250 saccos de feijão, 3.900 kilos de algodão, e 10.000 saccos de arroz.

—:— O stock de café existente nesta praça em primeira e segunda mão, é de 2.109.195 saccas.

—:— A importancia arrecadada hontem, pela Recebedoria de Rendas, foi de 106:492$309. A renda da Alfandega foi de 230:614$268. Desde primeiro do mez, rendeu 7.312:454$30[illegible].

—:— O mercado da termo fechou hontem fraco, tendo sido realizadas vendas de 70.000 saccas de café.

PREÇOS CORRENTES

Aguas mineraes

	Por caixa
Caxambu'	37$000 a 38$000
Lambary	32$000 a 34$000
Salutaris	34$000 a 36$000
Cambuquira	32$000 a 34$000
S. Lourenço	30$000 a 32$000

Arroz

	60 kilos
Brilhado, de 1ª	48$000 a 49$000
Idem de 2ª	43$000 a 45$000
Especial	46$000 a 48$000
Superior	42$000 a 43$000
Bom	38$000 a 40$000
Regular	34$000 a 36$000
Branco, do norte	30$000 a 32$000
Rajado, do norte	26$000 a 28$000

Alfafa

	Por kilo
Nacional	$360 a $380
Estrangeira	— $400

Assucar

	Por kilo
Branco, crystal	$850 a $880
Idem, 3ª sorte	Não ha
Branco, usina	Não ha
Crystal amarello	Não ha
2º jacto, branco	$760 a $800
Branco crysal baixot	$820 a $840
Mascavo	$660 a $680
Mascavinho	$720 a $760

Entradas em 28: 10.960 saccos.
Desde 1º: 218.820 ditos.
Saidas em 28: 4.892 saccos.
Desde 1º: 138.622 ditos.
Existencia em 29, de tarde: 231.016 saccos.
Posição do mercado: frouxo.

Aguardente

	480 litros
De Paraty	230$000 a 240$000
De Angra	210$000 a 230$000
De Campos	190$000 a 200$000

Alcool

	480 litros
De 40 gráos	280$000 a 290$000
De 38 gráos	250$000 a 260$000
De 36 gráos	220$000 a 230$000

Algodão

	Fardos
Sertões	31$000 a 31$500
Paulista	29$500 a 30$000
Primeiras sortes	29$300 a 30$000
Mediano	28$000 a 28$500

Entradas em 28: não houve.
Desde 1º: 7.146 fardos.
Saidas em 28: 318 ditos.
Desde 1º: 12.308 fardos.
Existencia em 29, de tarde: 29.276 ditos.
Posição do mercado: estavel.

Aves

Frangos:		
Pequeno	—	1$500
Regular	—	1$800
Grande	—	2$000

Azeite

Sol, lata de litro	6$500 a 6$800
Guarany, lata de litro	5$900 a 6$400
Guarany, lata de 12 litros	— 78$000
Plaguiol, lata de litro	7$500 a 7$800
Plaguiol, garrafa de litro, caixa	— 105$000
Plaguiol, garrafa de 1/2 litro, caixa	— 65$000

Bacalhão

Diversas marcas (caixa)	[illegible] a 130$000
Idem (meia caixa)	— 65$000
Americano (Halifax), tina	Não ha
Pexelin (tina)	100$000 a 105$000

Banha

	Por kilo
De Porto Alegre (lata de 20 kilos)	1$900 a 1$950
De Porto Alegre (lata de 2 kilos)	1$900 a 1$950
De Porto Alegre (lata de 1 kilo)	1$900 a 1$950
De Laguna (lata de 20 kilos)	1$780 a 1$900
De Itajahy (lata de 20 kilos)	1$900 a 2$000
De Itajahy (lata de 10 kilos)	1$900 a 2$000
De Itajahy (lata de 2 kilos)	1$950 a 2$050
Mineira e Paulista Gato, de 20 kilos)	1$900 a 1$950
(lata de 2 kilos)	1$950 a 2$000

Batatas

	Por kilo
Rio Grande	— —
Mineira	— $560
Paulista	— $560

Breu

	280 libras
Claro	93$000 a 94$000
Escuro	Nominal

Café

	Arroba
Typo 3	— 12$500
Typo 4	— 12$200
Typo 5	— 11$900
Typo 6	— 11$600
Typo 7	— 11$300
Typo 8	— 10$900
Typo 9	— 10$500

Cimento

	Por barrica
Dova	40$000 a 44$000
Atlas	40$000 a 44$000
Diversos	40$000 a 44$000

Cebolas

Cebolas	Kilo
Especiaes, grandes	— $900
Médias e pequenas	— $700

Fumo

Especial	2$200 a 4$000
Bom	2$000 a 3$000
Baixo	1$800 a 2$500
Do Rio Grande	*Por 15 kilos*
Amarello, de 1ª	26$000 a 28$000
Dito de 2ª	22$000 a 24$000
Dito commum, 1ª	21$000 a 23$000
Dito de 2ª	18$000 a 20$000
Da Bahia	*Por 15 kilos*
Especial	36$000 a 40$000
Superior	28$000 a 31$000
Bom	20$000 a 22$000

Farinha de mandioca

	45 kilos
De Porto Alegre	
Especial	12$800 a 13$000
Fina	11$600 a 12$000
Entretina	10$800 a 11$000
Peneirada	9$800 a 10$000
Grossa	8$800 a 9$000
De Laguna	
Peneirada	9$800 a 10$000
Grossa	8$800 a 9$000

Farinha de trigo

	44 kilos
1ª qualidade	45$500 a 46$000
2ª qualidade	44$500 a 45$000
3ª qualidade	43$500 a 44$000

Feijão

	Por 60 kilos
Especial	30$000 a 32$000
Idem regular	24$600 a 26$000
Pradinho	18$000 a 28$000
Amendoim	32$000 a 34$000
Mulatinho, especial	16$500 a 17$500
De côres, de Porto Alegre	22$000 a 24$000
Manteiga	38$000 a 40$000
Enxofre, 66 kilos	18$000 a 23$000
Branco	19$000 a 20$000

Fubá de milho

	50 kilos
Mimoso	— 22$000
Especial	— 14$000
Medio	— 13$000
Commum	— 12$000
Panificavel	16$000 a 17$000
Farello de trigo	*35 kilos*
Nacional	5$000 a 5$200

Fubá de arroz

	50 kilos
Nacional	— 38$000

Gallinhas

Regular	2$500 a 3$000
Especial	2$500 a 3$500
Ovos	
Duzia	— 1$300

Kerozene

	Por caixa
Americano	25$000 a 26$000

Milho

	Por 62 kilos
Amarello	14$500 a 15$000
Branco	14$500 a 15$000
Mesclado	14$000 a 14$500

Manteiga

Mineira, especial	4$600 a 5$000
Dita superior	4$500 a 4$800
Dita regular	3$500 a 4$200

Oleo de linhaça

Em barril	2$600 a 2$800
Em lata	2$600 a 2$800

Polvilho

	Por kilo
De Minas, Rio e São Paulo	$350 a $400
De Porto Alegre	$350 a $400
De Santa Catharina	$350 a $400

Presunto

	Por kilo
Nacional (S. Paulo)	4$800 a 5$200
Estrangeiro	9$000 a 9$500

Phosphoros

	Lata
Olho	— 74$000
Brilhante	— 74$000
Rio Branco	— 74$000
Outras marcas	72$000 a 76$000

Pinho

	Por pé
Americano	— $700
De Riga	Nominal
Spruce	— 2$000
Sueco, branco	—
Sueco, vermelho	Não ha
De resina por duzia	— 300$000
Do Pará, fl.	— $950
Dito de 1ª	— $830
Dito de 2ª	— $750

Queijos

De Minas (por queijo)	1$600 a 3$800
Palmyra (caixa)	100$000 a 105$000

Sal

De C. Frio, grosso	6$000 a 7$000
Do norte, grosso	— 9$500
Idem, moido	Nominal
Estrangeiro	10$000 a 13$000

Toucinho

	Kilo
Commum	1$300 a 1$400
De fumeiro	2$400 a 2$500

Tapioca

	Kilo
Diversas procedencias	Nominal

Vermouth

	Caixa
Italiano	38$000 a 40$000
Portuguez	48$000 a 52$000
Francez	75$000 a 80$000

Vinagre

	Pipa
Branco	650$000 a 700$000
Tinto	650$000 a 700$000

Xarque

	Por kilo
Do Rio da Prata:	
Patos e mantas	Não ha
Mantas	2$100 a 2$300
Rio Grande do Sul:	
Patos e mantas	1$800 a 2$160
Mantas	1$800 a 2$100
De Minas:	
Patos e mantas	1$500 a 2$140
Puras mantas	1$500 a 2$140
De Matto Grosso:	
Patos e mantas	Não ha

CARNES VERDES

Matadouro de Santa Cruz

Abatidos hontem: 86 rezes, 31 vitellos, 14 carneiros e 126 porcos.

Rejeitado, 1 porco.

Vendidos em Santa Cruz, para os açougues suburbanos, 10 3/4 rezes e 10 porcos.

No Entreposto de S. Diogo

Foram vendidos hontem: 75 2/4 rezes, 31 vitellos, 14 carneiros e 115 porcos.

Preços da carne:

Rezes	1$000
Vitellos	1$400
Porcos	1$800
Carneiros	2$500

No Matadouro

Gado recolhido aos curraes para a matança de hoje: 120 bois, 22 carneiros e 386 porcos.

Nos campos de Santa Cruz existem em "stock" 618 rezes, 18 vitellos, 20 carneiros e 534 porcos, pertencentes ás firmas: Fernandes & Filhos, 111 porcos; J. P. dos Santos, 83 porcos; Lima & Filhos, 44 rezes, 1 vitello e 62 porcos; Oliveira Irmãos, Limitada, 577 rezes, 4 vitellos e 140 porcos; Tavares & Pires, 4 vitellos e 6 porcos; A. M. da Motta, 20 carneiros e 21 porcos; F. S. Portinho, 20 rezes, 7 vitellos e 6 porcos; J. P. de Aguiar, 87 porcos; F. P. de Oliveira, 2 vitellos e 4 porcos, e Durisch & C., 7 rezes e 5 porcos.

EXPEDIENTE DA ALFANDEGA

Esta repartição arrecadou, hontem, a importancia de 417:402$418 de renda, sendo 236:799$369 em ouro e ... 180:603$049 em papel.

De 1 a 29 do corrente foram arrecadados 10.227:565$243.

Em egual periodo do anno passado foram arrecadados 6.061:245$382 sendo a differença para mais, no corrente anno, de 4.166:319$861.

—:— Os commandantes dos vapores "Cavour" e "Alban", foram responsabilizados pelo pagamento de direitos de mercadorias extraviadas de volumes importados por Lopes Gomes & Cia., e Edward Ashworth & Cia.

—:— O leilão de mercadorias apprehendidas como contrabando realizado hontem, na guarda-mória, roduziu.... 5:285$000. Foram vendidos 15 lotes, tendo arrematado os principaes os rs. S. Nahon e Antonio Simão.

—:— Movimento do Caes do Porto. Embarcações atracadas aos armazens em 29 do corrente:

Embarcações diversas, arm. 1; chatas diversas c/c. do "Holbein", do "Jethou", do "Hallboerg", e do "Axel Johson", arm. 2; chatas diversas c/c. do "Duploix" e vapores belgas "Belgier" e "Cimbbrier", arm. 3; vapor inglez "Baigown", rec. minerio, arm. 4; vapores inglez, "'antu" e hespanhol "Espana", arm. 5; chatas diversas c/c. do "Bernini", do "Mrgit-Skogland", e do "Mandchurian-Primós", arm. 6; chatas diversas c/c. do "Monticollo" e do "Uberaba", arm. 7; chatas diversas recebendo minerio, arm. 8; chatas diversas c/c. do "Alemoso", e do "Hermansban", arm. 9; vapores nacionaes "Rio-Mauchuhsn" e "Dina", cabotagem, pat. 10; chatas diversas c/c. do "Shuamo", arm. 10; pontão nacional "Theophilo Ottoni", e vapores nacionaes "Coronel" e "Helena", cabotagem, pat. 11; vapor nacional "Flamengo", cabotagem, arm. 11; chatas diversas c/c. do "Hubert", arm. 15; vapor inglez, "Lencaster-Castle", arm. 16; chatas diversas c/c. do "Fort de Souville", arm. 17; e chatas diversas c/c. do "Hibhland-Glen", arm. 18.

MOVIMENTO DO PORTO

ENTRADAS DO DIA 29

De Porto Alegre e escs., Santos, o paquete nacional "Itapura", com 926 toneladas; carga: varios generos a Lage Irmãos. Passageiros em 1ª classe: Julia Ferracol e filha, Abdalah Creindy, Eduardo Pinto, Celia Acunha, José Telin Burgos, Welligton Moore, Henrique Havayon, Possidonio Irrbary, Alexandre Rodrigues, tenente Benjamin Constant, Maria Livramento Espinola e familia, Antonio Silva de Andrade, frei Chrisologo Kauffumann, Armando Salgado, Williams Alfredo Maya, José Ribeiro, Armando Goes, dr. Marcelino Nogueira e filha, Francisco Lacerda, Raymundo Navegantes, Manoel Veiga, Moysés Bento da Silva, Arthur Medeiros, Rodolpho Darigo, dr. Roberto Carlos Botelho, Antonio Moraes Gile e senhora, Roberto Ducan, Reo Bennet, Cheta Carrijo, João Ribeiro Azevedo, Olympia Lavacchia e familia, José Dayan, Manoel Pacheco, Anna Moraes Bandeira e familia, Coleta Pereira e mais 28 passageiros em 3ª classe; em transito, 14 passageiros.

De Macáo, o paquete nacional "Itaqui", com 513 toneladas; carga: sal a Lage Irmãos. Trouxe a reboque o pontão "Itauna", com carregamento de sal.

De Buenos Aires e escs., Santos, o vapor dinamarquez "Oregon", com 2.900 toneladas; carga: varios generos a Cunning Young.

De Buenos Aires, o vapor francez "Buda", com 2.445 toneladas; carga: trigo á Companhia Transporte Maritimo.

De Natal e escs., em Pernambuco, o vapor nacional "Montenegro", com 294 toneladas; carga: varios generos a Matarazzo. Trouxe a reboque o pontão "Amazonas", com carregamento de varios generos.

De La Plata, o vapor americano "Eastersun", com 4.581 toneladas; carga: varios generos a S. Ominrendern.

De Pará e escs., em Victoria, o paquete nacional "João Alfredo", com 775 toneladas; carga: varios generos ao Lloyd Brasileiro. Passageiros em 1ª classe: José Francisco Grachalla, Manoel Goulart e familia, dr. Hurt Ropeold e familia, Clodomiro Caminha e senhora, dr. José Maciel V. Neiva e filha, coronel Carlos de Sá, dr. Virgilio Bandeira e familia, José Bastos, Waldemar Dias e senhora, Francisco Cyrillo de Oliveira Mello, dr. José Sabois, Ignacio de Araujo, dr. Jorge de Lima, Renato Borges Fortes, Alberto Whilemest, d. Aida Lobão e familia, Francisco Agripino Medeiros e familia, Mario Soares, Adriano Sores e mais 158 passageiros em 3ª classe.

De Mobile e escs., em S. Thomas, o vapor americano "Sake Ellsworth", com 2.674 toneladas; carga: varios á Companhia Expresso Federal. Arribou para tomar carvão e segue para Buenos Aires.

De Porto Alegre e escs., em Rio Grande, o vapor nacional "Ibiapaba", com 882 toneladas; carga: varios generos á Companhia Brasileira Transporte de Carvão.

De Montevidéo e escs., em Santos, o paquete nacional "Florianopolis", com 918 toneladas; carga: varios generos ao Lloyd Brasileiro. Passageiros em 1ª classe: Gina Radoelle, Lydia Laura de Azevedo, Ondina de *Azevedo* Oliveira, Candida Pereira Roquião, Eurides Pereira de Almeida, Bento Romão de Souza e mais nove passageiros em 3ª classe.

De Pelotas e escs., o paquete nacional "Itapava", com 613 toneladas; carga: varios generos a Lage Irmãos. Passageiros em 1ª classe: Bernardino Silva, Francisco Fonseca, Fernando Farias, Antonio Reis, Antonio Pereira, Antonio Rodrigues, José Martins Lima, Arthur Dantas, Antonio Coelho, José Silva, Thiago França e dr. Sizenando Silva.

De Buenos Aires e escs., em Santos, o vapor dinamarquez "Haminerlina", com 2.914 toneladas; carga: varios generos á Companhia Geral Commercial.

SAIDAS DO DIA 29

Para Manáos e escs., o paquete nacional "Manáos". Passageiros em 1ª classe: Luiz C. Góes, Joaquim F. de Souza, dr. Joaquim A. dos Santos, Adhemar Neves, d. Octavio de Albuquerque (bispo do Piauhy), Joaquim Lopes de Barros e senhora, coronel Raymundo A. Pinto, dr. Leonardo Hupkes, Alvaro Ruy de Souza, Francisco Silveira, Ignacio Martins e senhora, padre Antonio de O. Pinto, Francisco Sahnot, Paul de Barneville e familia, dr. Jayme Domingues, d. Francisca M. Pinheiro e filha, Pedro Philomeno, coronel João A. G. de Castro, Manoel Magalhães, Deodato de B. Freire, coronel Antonio Pedro, Antonio C. Santos, d. Elza Gabriella, dr. Wicar G. Teixeira, d. Brigida P. da Silva, dr. Solon Galvão e senhora, Bartholomeu de Oliveira, coronel Laudelino de Noronha e filhos, Antonio de A. Camara, dr. Octavio de G. Pires, dr. José E. Monteiro, dr. Deoclecio Duarte, Sebastião de C. Penteado, dr. Armando A. de Lemos, dr. Edmundo Bittencourt, dr. William de Souza, deputado Eduardo Ramalhete, José B. Calazans, dr. Miguel F. Bacellar, Edith Saboia, d. Ida Larsen, coronel Francisco da Motta e senhora, Dedoardo Armando Altoni, José Pinheiro Guedes, Luiz Alberto Whately e mais 66 passageiros em 3ª classe.

Para Buenos Aires e escs., o paquete nacional "Uberaba". Passageiros em 1ª classe: d. Anna Rosa F. de Sá Sampaio, dr. José Antonio Saraiva e mais quatro passageiros em 3ª classe.

Para Colonia de Dois Rios, o paquete nacional "Laguna".

Para Marselha e escs., o vapor francez "Buda".

MARITIMAS

VAPORES ESPERADOS

Genova e escs., "Principe di Udine"	30
Nova York, "Callão"	31
Portos do sul, "Almirante Jaceguay"	30
Portos do sul, "Curvello"	30
Rio da Prata, "Belle-Isle"	30
Havre e escs., "Aurigny"	30
Noruega, "Bayard"	30
Portos do norte, "Pará"	30
Southampton e escs., "Almanzora"	31
Novembro:	
Trieste e escs., "Sofia"	1
Rio da Prata, "Darro"	1
Nova York, "Opequan"	1
Marselha, "Valdivia"	2
Genova e escs., "Indiana"	2
Rio da Prata, "Lutetia"	2
Portos do norte, "S. Paulo"	2
Liverpool e escs., "Desna"	3
Amsterdam e escs., "Limburgia"	4
Liverpool e escs., "Highland Piper"	4
Rio da Prata, "Liger"	5
Nova York, "North Pacific"	6

VAPORES A SAIR

Rio da Prata, "Principe di Udine"	30
Manáos e escs., "Itapura"	30
Montevidéo e escs., "Sirio"	30
Aracaju' e escs., "Itaipava"	31
Ponta d'Areia e escs., "Helena"	30
Nova York, "Uberaba"	29
Bordeaux, "Belle-Isle"	30
Rio da Prata e escs., "Aurigny"	30
Copenhague, "Oregos"	30
Porto Alegre e escs., "Itaberá"	31
Paranaguá e escs., "Tabatinga"	31
Hamburgo e escs., "Curvello"	31
Rio da Prata e escs., "Almanzora"	31
Novembro:	
Liverpool e escs., "Darro"	1
Rio da Prata e escs., "Sofia"	1
Rio da Prata e escs., "Indiana"	2
Bordeaux e escs., "Lutetia"	2
Rio da Prata, "Valdivia"	2
Itajahy e escs., "Lucania"	3
Recife e escs., "Itagiba"	3
Antonina e escs., "Flamengo"	3
Rio da Prata e escs., "Desna"	3
Paranaguá, "Corcovado"	3
Santos, "Aracaty"	3
Rio da Prata e escs., "Highland Piper"	4
Santos, "Montenegro"	4
Porto Alegre e escs., "Itapema"	4
Rio da Prata e escs., "Limburgia"	4
Bordeaux e escs., "Liger"	5
Recife e escs., "Almirante Jaceguay"	5
Pará e escs., "João Alfredo"	5
Maranhão e escs., "João Alfredo"	5
Laguna e escs., "Laguna"	6
Pará e escs., "Gurupy"	6
Hamburog e escs., "Asier"	7

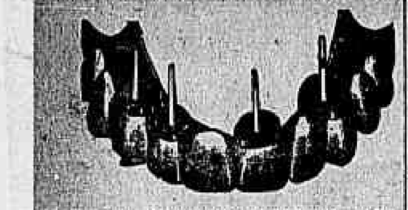

DR. SILVINO MATTOS, lançando especialista em apparelhos bucco-dentarios que dão ao cliente alguns annos de menos, pois corrigem os murchos das partes lateraes das faces chupadas; em dentaduras de qualquer systema, pivots e impressão igual aos dentes naturaes, quer quanto á côr ou largura, quer quanto ao formato ou comprimento; obturações ceramicas de côres perfeitamente semelhantes ás dos dentes naturaes. Acabamento irregulavel, aplicação perfeita e segurança absoluta notam-se em todos os seus trabalhos. Limpeza inexcedivel, asepsia e antisepsia rigorosa observam-se em seu consultorio. Preços modicos. — Rua Uruguayana, 3. (I 5253)

Mme. MISSICK

Collete, cintas e porta-seios. Rua da Carioca n. 12, sobrado. Telephone Central 3464. (12754.)

Grande liquidação

ULTIMOS DIAS

Vestidos de baile e passeio, vestidinhos para senhoritas, véos, vestidinhos de creanças, tailleurs, combinações, etc. Preços sem competencia. Mme. Lloyd Arantes. Avenida Rio Branco n. 157. (I. 4026.)

Enxergões de arame

Mande fazer na fabrica; manda se tomar medida a domicilio. Telephone Norte n. 3.285. (I 2285)

Sitio para verão

A quatro kilometros da estação Barão H. de Mello, vende-se ou arrenda-se um com cinco alqueires, no melhor ponto da serra de Itatiaya, com casa e commodidades para familia; clima e agua os melhores do Brasil, proprio para convalescentes ou pessoas fracas; informações com o coronel Gomes, á rua da Alfandega n. 213. Pharmacia. (I. 5062.)

SELLOS

Vende-se totalidade ou parte lote sellos Guerra e outros, valor Yvert 1921, Frs. 20.000. Rua General Camara n. 107, sobrado. (I. 5002.)

TERRENO

Vende-se um no Leblon, com 10x40. Trata-se com o sr. Americo ou Torres, Rua da Quitanda n. 7, 1º andar, sala 2. (I. 4211.)

Engenheiro Florestal Allemão

Offerece-se para serviços na sua profissão. Cartas a Ludwig Kadner á rua Pereira da Silva n. 176 — Laranjeiras. (I. 4196.)

Deutscher Forster

Sucht seinem Berufe entsprechende Stellung. Briefe an Ludwig Kadner, rua Pereira da Silva n. 176 — Laranjeiras. (I. 4195.)

ALLEMÃO

Engenheiro florestal, deseja trocar licções em allemão contra licções em portuguez. Cartas a Ludwig Kadner, rua Pereira da Silva n. 176 — Laranjeiras. (I. 4196.)

Escada de caracol

Para desoccupar logar, negocio urgente, vende-se uma escada de caracol com 25 degráos, corrimão e balaustrada, tudo de ferro de Campos, quasi nova; dimensões: 5m,50 de altura e 0m,65 de raio (largura); para ver e tratar na rua do Hospicio n. 128 — 1º andar, das 8 da manhã ás 3 1/2 horas da tarde, na rua Primeiro de Março n. 125. (I. 5.167.)

QUARTO

Moça estrangeira, séria, precisa de um quarto mobiliado e com pensão em casa de uma senhora só ou de pouca gente, no centro. Cartas a F. S. Gama. (I. 4888.)

DINHEIRO

Empresta-se por promissorias. Na avenida Passos n. 32, sobrado. (I. 4.401.)

TRANSPORTE DE MADEIRAS

Vendem-se duas aranhas com rodas de ferro, dois carros com quatro rodas para tres toneladas, para transporte de madeiras, como talhas, martellos e muitos outros objectos para o mesmo negocio. Trata-se em Mangaratiba (Estado do Rio), com Domingos Januzzi. (I. 4.451.)

ALTO DA TIJUCA

Vende-se boa casa para familia de tratamento, proxima da praça; informações á rua Gonçalves Dias 30, loja. Sem intermediarios. (I. 4409.)

EMPREGADOS

para trabalhar a bordo dos navios. Trata-se de todos os documentos para matricula na Capitania do Porto, preços modicos. Invalidos da [illegible] Mensageiro. (H. 28012)

TERRENO

Vende-se um á rua Teixeira Junior n. 15 (S. Christovão). Trata-se na rua S. Leopoldo n. 234 — Pharmacia Adelina (Cidade Nova). (I. 2990.)

EMPREGADAS

Precisam-se de duas, uma para cozinha e outra para arrumadeira e copeira; prefere-se portuguezas. Trata-se na Rua Felix da Cunha n. 42 — (Conde Bomfim). (I. 4.418.)

Farello de arroz

Esplendido para creação de porcos, gado e aves. Vende-se saccos de 35 kilos á rua Gama n. 80 — Caes do Porto. (I. 5.129.)

PREGOS

Diritos e limpos, vende-se na rua de S. Pedro 79, 2º andar. (I. 5181)

CHAUFFEUR

Precisa-se de um para auto particular, com pratica. Rua Conde Bomfim n. 468. (I. 5187)

SELLOS

Colleccionador particular compra e troca sellos do Brasil. Rua da Alfandega 112, loja. (I. 5042)

AUTOPIANO

Vende-se um em perfeito estado de conservação, garantido, 88 notas, com duzentos rolos de musicas; para mais informações procurar o sr. René á rua da Quitanda n. 88, sobrado. (I. 4481.)

Engenho de serra

Vende-se um com nove serras para toras de 0,60 cent., de fabricante "Ransome"; á rua Sant'Anna n. 151. (I. 4.488.)

TURBINAS DE SECCAGEM

Vendem-se tres completas sob espheras; á rua de Sant'Anna 151. (I. 4487.)

LINDA CASA

Propria para pequena familia de tratamento; vende-se na rua Domingos Ferreira n. 216 A — Copacabana. (I. 4485.)

CAMINHÃO

Precisa-se de um que seja bem leve para 2 toneladas. Rua Silva Jardim n. 16 — Junto ao largo do Rocio. (I. 5120.)

Carroça de leite

A tracção animal, vende-se uma em perfeito estado. Rua Silva Jardim n. 16 — Junto ao largo do Rocio. (I. 5.119.)

IMPOTENCIA

SYPHILIS, ESTREITAMENTOS URETHRAES

Cura electro-medica certa, radical

Dr. Caetano Jovine

Rua S. José, 56—De 1 ás 5 da tarde—Teleph. C. 2155 (10444)

TERRENO EM COPACABANA

Vende-se á rua Dias da Rocha um de 13 metros de frente por 50 de fundo, lado da sombra, prompto a receber edificação. Informações pelo telephone Beira Mar 2685, até meio dia. (I 4042.)

CIMENTO

ATLAS E ALPHA

Vende-se grande stock LAPORT, IRMÃO & Cia. Rua de São Pedro n. 81. Telephones Norte 1634 e 2918. (I 4389)

Caminhão Saurer

Vendem-se dois, dos quaes um a balança e com pouco uso. Ver na Garage Vulcan, rua Riachuelo 243. (I. 4254.)

Hotel Palacete Americano

Lindos, confortaveis appartamentos mobilados, salas e quartos para familias e cavalheiros, logar saudavel; rua Pereira da Silva n. 128 — Laranjeiras. Tel. Beira Mar 763. (I. 5031.)

MOTOR 24 HP.

Electrico, "Liege". Vende-se na rua dos Andradas n. 115. (12773.)

TIJUCA

Aluga-se uma sala e um quarto mobilados com todo conforto, em casa de familia distincta, a casal ou a senhor empregado no commercio, com ou sem pensão. A tratar á rua Conde de Bomfim n. 172. (I. 3853.)

OURO e PLATINA

Prata, de 50 a 200 réis, joias com brilhantes e pedras preciosas, compram-se e quem melhores preços paga é a casa da rua Buenos Aires 216, (antiga do Hospicio), officina de ourives e lapidação de diamantes. (I. 3728.)

Commanditario

Precisa-se de um com o capital de 300:000$000, para uma usina de assucar em franco desenvolvimento. Cartas á caixa deste jornal, a I. V. (I 3537)

HYPOTHECAS

Juros de 8 % a 12 % ao anno; com J. Pinto, na rua da Quitanda 73, loja. Telephone Norte 2969. (H 27660)

Copias á machina

Qualquer trabalho; rapidez e reserva. Tabella de preços modicos. Com J. Pinto, na rua da Quitanda n. 37, loja. (H 27660)

MOLESTIAS DO

Estomago e Intestinos

Use **PAPAINOL** — A' venda na Drogaria Araujo Freitas — Ourives, 88. (19969)

PHARMACIA

Precisa-se de um moço com pratica que de boas referencias de si. Trata-se na rua Plinio de Oliveira n. 9. E. da Penha. (I 5274)

CADEIRAS AMERICANAS

PARA BARBEIRO

Vendem-se novas em prestações. Uruguayana 107, sobrado, com o sr. Murce. (I 5280)

SALA E QUARTO

Aluga-se em casa de uma senhora ingleza com ou sem mobilia, a casaes ou senhores de tratamento, com pensão; tem telephone. Rua Santo Amaro, 14. Cattete. (I 5286)

Agua Raz-Texalene

E' melhor que a marca mais acreditada, sendo o seu preço 3 ou 4 vezes mais barato. Não confundir e marca TEXALENE — Ribeiro Simões & C. — Rua General Camara n. 290. Tel. 4082. (I 5268)

VESTIDOS

Chegaram os ultimos modelos em vestidos de verão por preços razoaveis.

—:— LINGERIE MODERNA —:—

175 — Avenida Rio Branco. —:— Tel. C. 2622. (14757)

ZIMMER

Zu vermieten, mobliert, electr. Licht, für Dame oder Herrn evtl. Ehepaar ohne Kinder im deutschen Familienhause. Naheres: Rua Navarro n. 113 — Itapirú. (I. 5009.)

SITIO

Compra-se a dinheiro, no Estado do Rio, com casa regular; cartas com todos os informes e preços neste jornal a Lavrador. (I. 4203.)

PIANO ALLEMÃO

Vende-se de reputado autor, com um ou dois annos de uso; [illegible] Rua Aristides Lobo n. 75. (I. 4340.)

ICARAHY

Cede-se a casal cuidadoso pequena casa mobilada. Trata-se na rua da Acclamação n. 111. (I. 4198)

Optima moradia

Para casal ou pequena familia, gente distincta, alugam-se magnificas accommodações independentes e muito arejadas, em casa de familia de tratamento, situada em centro de grande terreno arborizado. Tratar á rua Marquez de S. Vicente n. 135 Gavea. (I. 4193.)

COPACABANA

Vende-se casa nova, acabada de ser construida, com 2 pavimentos, 7 quartos, 4 salas, 2 banheiros com agua quente e fria, garage para 2 automoveis. Propria para familia de tratamento. Ver na Rua 9 de Fevereiro n. 27, proximo á Avenida Atlantica e Praça Serzedello Corrêa. Tratar á Rua dos Ourives n. 25, Casa Sportsmen. (I 4356)

TUPIAS

Novas, fabricante Alfred H. Schutte sobre esferas com todos os pertences. — Luiz O. Mangeon — Rua General Camara 161. Preços de importação. (14739)

200$000

Gratifica-se com esta importancia a quem informar casa, que venha a servir, em bairro residencial, até meia hora do centro, com 2 ou 3 bons quartos, duas salas, banheiro dentro de casa, quarto creados, jardim preferivelmente. Aluguel até 300$000. Cartas a A. A. C. — Rua Bambina n. 55. (I 5034)

PIANO

Vende-se um Pleyel de meio armario, em perfeito estado. A' rua Uruguay n. 114 — Tijuca. (I. 4256.)

Oleo para pintura

Vende-se a 1$200 o kilo e linhaça genuina a 2$700; á rua General Camara n. 198. (I 4471.)

VESTIDOS

Devido a recente luto vende-se um lindo tailleur, dois chapéus e quatro vestidos chegados á 12 dias de Paris. Informações no telephone Sul [illegible] (I. 5141.)

Fogões e aquecedores a gaz

Compram-se velhos, pagando-se bem. Telephone Villa 2378. (I. 5103.)

SERVENTE DE PHARMACIA

Precisa-se de um servente trazendo referencias. Pharmacia Meyer — Estação do Meyer. (I. 4.447.)

DUAS PORTAS

Alugam-se na rua Sant'Anna 100. Para ver e tratar na papelaria America, no mesmo local. (I. 5107.)

Empregado de escriptorio

Precisa-se de um com pratica effectiva de todo o expediente de escriptorio, boa calligraphia e dactylographia. Cartas com o inicial A. (I. 5086.)

Atelier Sant'Fenix

Acceita-se encommenda de quadro a oleo e decorações de igreja, tela para egreja e casa particular, tudo quanto fôr de arte. Pintor MARIO BAPTISTA Rua Humaytá 251, Botafogo. (I. 3745)

OBY E OROBO

frescos a 3$ e 4$000; pimenta da Costa, 1$200; sabão da Costa ou Oby, 1$000 a porção; rua Senador Euzebio n. 168. (I. 3716.)

PENSÃO WASHINGTON

RUA DAS LARANJEIRAS 222

Alugam-se quartos para familias e cavalheiros de tratamento. Telephone Beira Mar n. 1213. — Acceitam-se pensionistas avulsos. (I. 3.645.)

VIDRILHOS PARA BORDAR

Vende-se em todas as côres, 100 duzias por 28$000; descontos para quantidades maiores. Rua da Assembléa n. 111. (I 2861)

TIJOLOS

Compra-se amassador de barro (marombas). Offerta a Joaquim Guimarães. [illegible] Correio do Rio. (I 4040.)

OPERARIOS

Na Fabrica de Arreios de Vasconcellos & Cia., á rua 7 de Setembro, 88, precisam-se selleiros e correeiros. (12790

XAROPE PEITORAL

de Dezessart e Alcatrão da Noruega

FORMULA DE BRITO, DA PHARMACIA RASPAIL

Premiado com medalha de ouro. Este maravilhoso xarope cura radicalmente bronchites, catarrhos chronicos, coqueluche, asthma, tosse, tisica pulmonar, dôres de peito, pneumonias, tosses nervosas, constipações, rouquidão, suffocações, doenças da garganta, larynge, defluxo asthmatico, etc. Vidro, 1$500. Dep.: Drogaria Pacheco, Andradas, n. 45; e em todas as drogarias. (I 3983)

Lancha a gazolina

Vende-se uma boa lancha a gazolina, com 28 cavallos, 13 milhas h. e lotação para 25 pessoas. Rua da Quitanda 56, sala 2, das 4 ás 5, sobrado. (I. 4080.)

MOVEIS

Vende-se mobilia de sala e de quarto para casal. Rua Conselheiro Saraiva n. 8, 1º andar. (I. 5116.)

TERRENO — COMPRA-SE

Um em Botafogo, Laranjeiras ou Tijuca; com o pretendente dr. Neves, largo da Carioca 12, 1º andar. (I. 5138)

ESCRIPTORIO

Precisa-se de uma sala para escriptorio commercial. Offertas á caixa postal n. 857. (I 5117)

FOGÃO A GAZ

Vende-se um fogão a gaz com quatro fócos e forno em perfeito estado; na rua Conde Baependy 56. (I. 5149.)

ESCRIPTORIO

Aluga-se metade de um magnifico com luz e telephone; á rua do Rosario 89, 1º andar. Procurar Nogueira. (I. 5091.)

BANGU'

Vende-se tres casinhas por 4 contos. Informação com José dos Santos — Pharmacia Central. (I 4360.)

CASA

Vende-se por 35:000$000, uma de solida construcção e com todo o conforto, á rua Oliveira Fausto 28, Botafogo. Para ser vista e tratar-se directamente com os pretendentes, das 12 ás 15 horas. (I. 5125.)

COQUELUCHE

Cura garantida com a Coqueluchina. Deposito: Campos Heitor & Cia. Rua Uruguayana n. 35. 12.989.)

Aos senhores Calvos

Uma senhora estrangeira, Josephina Laroca, se habilita na cura da calvicie, seja do tempo que fôr de antigo, com 25 ou 30 curativos faz nascer o cabello. Rua Coronel Pedro Alves n. 41. (I 4365.)

AQUECEDOR

Compra-se um que esteja perfeito. Informações pelo telephone V. 2415. (I. 5106.)

AUTOMOVEL

Vende-se um bom por preço barato. Praia de Botafogo n. 70. (I. 5159.)

CASA MOBILADA

Aluga-se uma pequena propria para casal, nas proximidades da praça Saens Peña. Tem dois quartos, duas salas, banheiro esmaltado, aquecedor, louça, etc. Aluguel 250$000. Trata-se á rua Bom Pastor 28 B. — Não é agencia. (I. 5163.)

MOBILADA

Casa em Ipanema, para familia de tratamento; informações á rua Buenos Aires n. 49. Telephone Norte 4733, das 4 ás 5 horas, dr. Mauricio. (I. 4383.)

PHOTOGRAPHO

Vendem-se optimas machinas photographicas 9 x 12 — 13 x 18 — 18 x 24 e 24 x 30. Para ver e tratar á rua da Carioca 56, 1º andar. (I. 5152)

VENDE-SE

Um caldo de canna, estabelecimento bem montado, contrato com nove annos, o qual faz optimo negocio. Em frente á estação de Madureira. O motivo é por não se achar á testa o seu proprietario. Trata-se no cinema das 17 ás 20 horas da noite. (I 4372.)

Photographia

Precisa-se de um bom impressor para trabalhos de amadores. Paga-se bem. Casa Rertea. Rua Sete de Setembro n. 145. (I 4.373.)

PHARMACIA

Precisa-se de um servente —Pharmacia Meyer — Meyer. (I 4575.)

SALA DE JANTAR

Vende-se uma de peroba com 15 peças, de particular. Rua do Cattete n. 217, sobrado. (I. 5.165.)

SALA DE FRENTE

Aluga-se, com duas janellas, sala de espera e telephone. Rua Sete de Setembro n. 58, 1º andar. (12789.)

LEME

Aluga-se uma casa mobilada, com quatro quartos, duas salas e mais dependencias, muito perto do ponto dos banhos e de todos os recursos. Trata-se na rua da Quitanda n. 27, de 1 ás 3 horas. (13.049.)

Pensão Manchester

LARANJEIRAS, 187

Alugam-se bons quartos ricamente mobilados, cozinha de primeira ordem. (I 5239)

AUTOMOVEIS

Vendem-se dois, um Latler, carro de luxo, com seis cylindros, recentemente reformado por 8:000$000 de réis e um Knox com possante machina de 45 H. P., por 3:000$000 de réis. Para mais informações no Hotel Internacional em Santa Thereza. (I 5269)

Sitio em Tunnel Grande E. F. C. B.

Aluga-se um sitio distante 10 minutos da Estação de Humberto Antunes (antiga Tunnel Grande) E. F. C. B. Informações á rua do Rosario n. 107, 1º andar, com o sr. Rocha. (I 5272)

Escola de Marinha mercante

RUA PRIMEIRO DE MARÇO, 4 (2º ANDAR)

(Fundida com a Escola Baptista das Neves, da rua de S. José, 25)

Preparam-se candidatos ás differentes cartas de pilotos e machinas para as diversas epochas de exame na Escola Naval. Parte technica e parte preparatoria. Curso de radio-telegraphia. Curso especial de revisão para o concurso de admissão a Escola Naval, a começar em 1º de novembro vindouro. (I 5260)

Casas ne Cattete e Paysandu'

Compram-se duas, com urgencia, uma até 70:000$000, e outra até 130:000$000. Cartas á Caixa postal n. 2195. (I 4534)

BICYCLETA

Compra-se uma para rapaz. Quitanda, 72, sobrado. Tel. 5817 Norte. (I 4535)

FOGÃO A' GAZ

Compra-se um de 4 boccas em perfeito estado. Quitanda, 72. Paulo. Tel. 5817. (I 4533)

Predio acabado de construir

Recebem-se propostas para arrendamento do de n. 124 da rua da Alfandega esquina da de Uruguayana. Rua Buenos Aires n. 120. 1º andar. (I 4541)

Estampador de folha de Flandres

Precisa-se de um official habilitado na rua Camerino n. 150. (I 5259)

Machina Remington

Vende-se uma em perfeito estado, n. 10; na rua General Camara, 225, sobrado. (I 4526)

DENTISTA

Vende-se um gabinete dentario, no centro, em rua de grande movimento, funccionando com duzentos e tantos clientes, por motivo de retirada do seu proprietario para fóra desta Capital. Trata-se á rua Visconde da Gavea n. 38. (I 5209)

Cão desapparecido

Desappareceu um policial belga todo preto, este cão foi creado por um menino, que acha-se muito doente desde o dia que desappareceu. A pessoa que encontrar ou der noticias será gratificado com 300$000. Rua Theodoro da Silva, 423; telephone V. 5351. (I 5218)

SALA

Aluga-se uma sala de frente, sem mobilia, serve para escriptorio, atelier ou casal sem filhos. Rua do Cattete, 3. (I 5221)

. Importante venda .

DE UM TERRENO, que mede 46 mil metros quadrados. Trata-se com o sr. A. Mello. Rua Gonçalves Dias n. 75, 1º andar; das 11 ás 4 da tarde. (I5224)

PALACETE

Vende-se um palacete no melhor ponto da rua Conde de Bomfim, em centro de terreno medindo 30 x 80, com optimas accommodações e todo conforto, proprio para familia de alto tratamento. Trata-se por favor, com Vieira, Cruz & C. Rua do Ouvidor, 68, 1º andar, sala 1. Das 10 ás 14 horas. Preço de occasião 150:000$. — (I5228)

VENDE-SE

Auto Opel devidamente reformado c. f. 8-20; ver e tratar na Garage Yankee, Rua Haddock Lobo n. 244. Tel. Villa 5382. (I 5235)

CASA MOBILIADA

Aluga-se uma casa nova bem mobiliada. Trata-se na Praia de Botafogo, 462, casa 14, de 1 ás 5 da tarde. (I 4496)

Acção entre companheiros

Em beneficio do conductor Miguel Luiz Baronto a extrahir-se hoje 30, na loteria da Capital, fica transferida para a ultima de Dezembro do corrente anno. — A commissão. (I 5312)

ARTIGOS ELECTRICOS

Lampadas, ferros de engommar, abat-jours de phantasia, fogareiros, etc. Venda a varejo, a preços reduzidos. Ottoni Almada & C. Rua dos Andradas, 99; telephone Norte 1609. (13095)

Aos photographos do interior

Executa-se com perfeição ampliações de qualquer original, (fazem-se juncções), a crayon, pastel, aquarella, oleo, etc. Peçam informações a: Abilio Gomes. R. Areal 53, Rio. (I. 5345)

PENSÃO NOVA

Alugam-se bons commodos a casaes e cavalheiros de tratamento. Rua do Cattete 335, telephone Beira Mar 2213. (I. 5338)

100 cartões visita

Typo reclame, 2$000. Rua Buenos Aires n. 75, a dois passos da rua dos Ourives. (6167)

ROSSI BAPTISTA

(ARCHITECTO CONSTRUCTOR)

Tendo regressado definitivamente da Bahia, communica aos seus amigos e clientes, estar á inteira disposição, encarregando-se de construcções reconstrucções de predios por administração ou empreitada, levantando projectos em todos os estylos archi-tectonicos e orçamentos. Escriptorio commercial: Avenida Rio Branco n. 105. Telephone Norte n. 4387. Escriptorio technico, Rua da Carioca n. 71, sobrado. Tel. Norte, 2024. (11070.)

FAZENDA

Vende-se uma, com 400 alqueires de 100 x 100, grande criação de gado, muitas lavouras, muito machinismo, mattas virgens e capoeirões, agua de serra superior, bôas casas de moradias, bois para trabalhos, carros, tropa e animaes de sella. Engenho de canna e farinha e seus pertences.

Distante de Nictheroy 45 kilometros, podendo o pretendente visital-a e voltar no mesmo dia ao Rio.

Para informações com o sr. Chaves, á travessa de Santa Rita, 48, armazem, Rio, e tratar com o proprietario. (I 5227)

FAZENDA

Vende-se grande fazenda, em matta virgem e capoeirões, propria para grande exploração de madeiras de lei e lenha, com diversos engenhos, sendo dois de serra, com seus accessorios, e com 6 kilometros de linha e bondes para transporte de madeiras e lenha, boiadas de trabalho.

A fazenda é traçada pela Leopoldina, e tem um desvio com chave, que comporta 8 carros e com parada para embarque e desembarque de passageiros, parando qualquer trem.

Distante de Nictheroy 54 kilometros.

Para informação com o sr. Chaves, á travessa Santa Rita n. 48, armazem, Rio, e tratar com o proprietario. (I 5227)

TERRENO

Vende-se um bom terreno, no melhor local da rua Angelo de Bittencourt, antigo lote 156, em frente ao Jardim Zoologico, prompto a receber edificação — 8,80 x 44. Preço de occasião. Trata-se na rua Buenos Aires n. 113, com o sr. Eduino Guimarães. (I. 5297)

Machina de escrever

Vende-se uma por 200$000, completamente nova, rua 7 de Setembro 97. sob. O. Gerhard. (I. 5303)

CASA

Familia que parte para a Europa, subloca um bom sobrado no centro da cidade, a quem comprar os moveis que o guarnecem. Informações pelo telephone Villa 5846. (I. 5307)

Desenhista para bordados

Precisa-se nas officinas da Casa Ratto. Rua Gonçalves Dias 47. (I. 5306)

Machinas para lacticinios

Compra-se um homoginizador Gollin até 600 litros, uma cravadeira para latas e uma salgadeira. Offertas a U. S. V., nesta folha. (I. 4516)

SOCIO

Com capital de 100 contos ou mais deseja entrar como solidario em boa casa commercial. Referencias de primeira ordem e aptidões de escriptorio, etc.. Cartas a J. Couto, José Bonifacio 207, Nictheroy. (I. 5133)

BOM NEGOCIO

Traspassa-se uma loja de fazendas e armarinho, situada no melhor ponto da rua Marechal Floriano, dando boa renda e com um contrato ainda longo. Trata-se na rua da Candelaria 44. (loja). (I. 5136)

ICARAHY

Aluga-se uma boa casa mobilada, com piano novo, proximo á praia, ver e tratar á rua Moreira Cezar 29, Icarahy. (I. 5108)

Empregado para o interior

Rapaz de 25 annos, com o curso de preparatorios e com 12 annos de pratica de commercio, desejando uma collocação no interior, offerece seus prestimos, quer como escriptorio e balcão. Assim como toma conta de escriptorio de uma fazenda e dirigil-a se possivel fôr. A quem interessar, cartas nesta folha para — O. P. F. (I. 4523)

PHARMACIA

Precisa-se de um pratico. Trata-se Av. Salvador de Sá 220, das 12 ás 14 horas. (I. 5130)

Acção entre amigos

De um rico jogo com oito peças para quarto de noivo, que devia correr com a loteria de hoje, desta capital, fica transferida para a de 29 do proximo mez de novembro. (I. 4524)

Casa em Copacabana

Vende-se, assobradada, com 2 quartos, 3 salas, W. C., porão habitavel e 4 quartos, 2 salas, banheiro, cozinha, quintal e jardim, propria para familia de tratamento; trata-se na rua da Alfandega n. 112, sobrado. (I. 4529)

Terrenos em Copacabana

Vende-se barato um lote com 10 metros de frente para a rua Bulhões Carvalho, com 20 metros de frente para a rua Fialho, junto ao predio construido com frente para a Avenida Valladares; trata-se na rua da Alfandega 112, sobrado. (I. 4530)

Fazenda de assucar e paraty

Vende-se uma fazenda por 250 contos, preço minimo, ramal de S. Paulo, 500 metros acima do mar grandes plantações de canna, milho, café e mandioca, renda diaria 300$, perto da estação da estrada de ferro, casa de negocio para venda dos artigos da fazenda, 300 porcos de raça e para mais informações com Cunha, Avenida Central 46, 4º and. (I. 5249

QUARTOS

Alugam-se bem mobilados, em casa de familia ingleza, fala-se portuguez, com pensão de primeira ordem, optimo tratamento e asseio, rua das Laranjeiras 243. (I. 5207)

CREME E AGUA Virginia Regia

"Legação da Belgica. Rio de Janeiro, 17 de outubro de 1920.

O Ministro da Belgica foi encarregado e tem a honra de agradecer vivamente á Mme. Virginia MONTINI, por sua graciosa remessa de um cofre contendo productos de sua fabricação, pela qual Sua Majestade a Rainha manifesta-se sensibilisada."

Esses preparados sem rivaes, que têm tido grande acceitação nesta praça, tambem já eram muito preferidos por Sua Majestade.

Encontram-se á venda nas Perfumarias, Drogarias e Pharmacias de 1ª ordem. Deposito Geral: rua Evaristo da Veiga 26, 1º andar. Representante Bezerra & Martins. (I. 5245)

PASMEM!!

Os calçados "Radio" dão premios de libras ouro; á venda nas boas casas. (I. 5242)

ESCRIPTORIO

Aluga-se uma sala de frente com tres portas para, a saccada tem tres metros por quatro, só para escriptorio. Preço 135$000. Rua Vasco da Gama, 1º andar, proximo á rua do Hospicio, tratar á rua da Alfandega n. 197, sobrado. Tel. Norte 5830. (I. 5326)

PERFUMARIA

Por motivo de retirada de um socio para a Europa, vende-se com o activo e passivo, uma fabrica de perfumarias em grande prosperidade, com marcas registradas e grande stock de materia prima, tendo-se feito grande reclame com uma marca que está tendo muita saida; bom negocio de occasião. Trata-se na rua de S. Pedro n. 88, com o sr. Dias. (I 4060.)

Os vestuarios cellulares da marca "AERTEX" foram ideados para satisfazer as necessidades dos homens activos. Deixam ao corpo um movimento livre e proporcionam a maior protecção contra o calor, o frio ou a humidade.

Á venda em todas as casas de Fornecedores da melhor qualidade.

100 CELLULAS DE AR EM CADA POLLEGADA

Venda por atacado—

THE CELLULAR CLOTHING CO., Ld., 72-73, Fore Street Londres, Inglaterra (12700)

Garganta, bocca e dentes —

Imitae milhares de previdentes, intelligentes e agradecidos! Usae "Calmettina"!! (Elixir e pasta). (9531)

AVISO

Aviso aos Exmos. freguezes e á Colonia Allemã, que no dia 1 de Novembro do corrente anno, o negocio de botequim da firma **Marques & Brito,**

"CAFE' POLO NORTE"

estabelecido á Rua da Alfandega, 187, passa para a minha firma.

Offereço pois, aos estimados freguezes minha especialidade em **comidas** frias e Chopps da Brahma.

Rio, 26 de Outubro de 1920.

Paul Zank (I 2870)

Pernambuco — **OUVIDOR 152** — Rio de Janeiro

KRAUSE & C.

Matriz: PERNAMBUCO - Fundada 1879

Filiaes: Pará e Maranhão

MARCA KRAUSE REGISTRADA

JOIAS

BRILHANTES
PEROLAS
RELOGIOS
BRONZES
PRATARIA

Maranhão — Pará (12835)

Telephone, C. 2123.

Na *A' AMERICANA*, V. Exa. póde comprar ricos córtes de tricotine de seda, todas as côres a Rs. 70$000. Grande collecção de sedas de todas as qualidades, artigos que garantimos a sua qualidade, a preços sem competencia! — Córtes de tussor com finos lavôres matisados, a 75$000. (10839)

O OLEO TRES-EM-UM E' O FAVORITO PARA MACHINAS DE ESCREVER

Desde ha muitos annos que o óleo TRES-EM-UM tem sido o favorito para as machinas de escrever, em todos os Estados Unidos. Elle penetra em todos os pontos de acção e os lubrifica completa e perfeitamente. Nunca se torna pegajoso nem se une ao pó ou á sujidade.

O óleo TRES-EM-UM tambem limpa os typos e todas as superficies de metal ou de esmalte. Além d'isso evita a ferrugem.

O TRES-EM-UM é da maxima utilidade em todo o Escriptorio ou Loja—afim de lubrificar as machinas de sommar e de calcular, registradoras da caixa, cadeiras de rotação, etc.

Vendido por todos os Commerciantes de primeira classe, acondicionados em frascos de tres differents dimensões e em latas muito commodas, especiaes para óleos.

CASA PRATT
Distribuidores Geraes
Ouvidor 125, Rio de Janeiro
Rua S. Bento 22, São Paulo
Pará, Pernambuco, Bahia, Curityba (6601)

COKE

Vende-se qualquer quantidade para fundição e cozinha, entrega rapida; pedidos a Mendes Dias & Vianna, rua d. Manoel n. 59. (I. 4326.)

VERGALHÕES

Vende-se de 3/8 e mais grossuras para cimento armado; na rua d. Manoel 59 ou Clapp n. 54. (I. 4327.)

CHAPÉOS PARA SENHORAS

Chapelaria Vargas

Rua 7 de Setembro, 120

A MAIS BARATEIRA (12787)

Caixeiro de escriptorio

Um rapaz de 15 annos, branco, com habitos de trabalho em casa de commercio, deseja empregar-se num escriptorio commercial para cuidar da limpeza, conservação de amostras e recados. Sujeita-se a um modesto ordenado por viver com a familia. Dá fiador á sua conducta. Cartas para este jornal a M. C. (I. 5013.)

ROUPAS SOB MEDIDA

As melhores casemiras inglezas, os melhores aviamentos, o mais bello córte.

Preços os menores.

GRANDE EXPOSIÇÃO EM SUAS VITRINES

RUA URUGUAYANA, 1

Canto da Carioca.

"O TOMBO DO RIO" (14667)

CHA' IDEAL

E' o melhor.

CASA DA INDIA. Ouvidor 57. (9371)

CASA MOBILADA

Aluga-se completamente mobilado, a pequena familia de tratamento, o predio da rua das Laranjeiras n. 591. A casa poderá ser vista, diariamente, das 16 ás 18 horas. (I 4248)

Moedas de prata

Compra-se moedas de prata das antigas; paga-se 8 por cento. Rua de São José n. 65, loja. (I. 3808.)

Qual é a mãe que póde tornar robusto e gordo o seu filho e o conserva magro e rachitico?

Experimentem Creme Infantil (em pó dextrinizado), arroz, aveia, batata, cinco cereaes, etc. Digestão já feita. Unico producto alimentar com base scientifica, que está ao alcance das creanças pobres. A' venda nas boas casas — Pacote, 1$200. (10.502.)

QUARTO

Em casa de um casal só, aluga-se um quarto bem mobilado a pessoa seria; tem banho quente e frio, e tem telephone. Rua Francisco Muratori n. 31, sobrado — Santa Thereza. Tem bonde para todos os lados. (I 4243)

Double-Phaeton 12|24 H.P. Renault 1920

Vende-se um, Typo torpedo, economico, completamente novo, recem-chegado, mise-marche, installação electrica moderna.

Vêr e tratar á rua 1º de Março 101, sobrado, com o Sr. A. Moreira, Telephone N. 5436 (I 5045)

39 Liquidação de joias Casa de Confiança

Esta antiga e conhecida casa continúa fazendo liquidação, por motivo de obras no respectivo predio, de todo o seu variado stock de joias com perolas, brilhantes e outras pedras preciosas, prataria, metaes finos, escudos de clubs e outros artigos de esmalte, etc., etc., com descontos reaes de 10 % e 20 %.

COMPRA OURO VELHO

39 -- Rua Gonçalves Dias -- 39

Abre ás 9 horas durante as obras (12694)

ACTOS FUNEBRES

Senhorinha Billio Dias Camacho

✝ Sendo nesta data, o trigesimo dia do fallecimento da pranteada e inesquecivel esposa, celebrar-se-á missa no dia 2 de novembro, ás 8 1/2 horas, na egreja matriz do Engenho Novo (I. 5211)

Julia Ortigão Vianna

✝ Maria, Francisca, Julia, Laura, Alberto e Vera Ortigão Vianna; Francisca Ramalho Ortigão; Helena Ramalho Ortigão; Joaquim da Costa Ortigão, de Sampaio, senhora e filhos; Antonia Ortigão Villaça e filhos; Leonor Valle de Lima e Silva e filhos; Antonio de Barros Ramalho Ortigão e familia; José de Barros Ramalho Ortigão e familia; Joaquim da Costa Ramalho Ortigão; Augusto de Almeida Gomes e Paulo Tavares da Silva, participam a seus parentes e amigos o fallecimento de sua mãe, irmã, cunhada, tia e futura sogra D. JULIA ORTIGÃO VIANNA, e os convidam a acompanharem o enterro que sairá da rua S. Clemente, n. 74, ás 10 horas, hoje, sabbado, 30, para o cemiterio de S. Francisco Xavier. (I. 5213)

Amelia Pinto de Fontes Rocha

(2º ANNIVERSARIO)

✝ Celestino Alves de Fontes Rocha e seus filhos convidam todos os seus parentes e amigos para assistirem hoje, sabbado, 30 do corrente, ás 9 horas da manhã, na egreja de S. Januario, á missa que mandam rezar por alma de sua inesquecivel esposa e mãe AMELIA PINTO DE FONTES ROCHA pelo que desde já se confessam agradecidos. (I. 4507)

Antonio Maximo de Souza

✝ Eduarda Ribeiro de Souza e filhos, e demais parentes, profundamente sentida com o fallecimento do seu saudoso marido, occorrido hontem ás 8 horas da manhã, communicam aos seus parentes e amigos que o seu enterro realiza-se hoje, sabbado, 30, ás 10 horas, saindo o feretro da rua General Severiano n. 94-A para o cemiterio de S. João Baptista. (I. 4509)

Dr. Virgilio Brigido

✝ Maria Brandão Brigido e filhas, dr. Virgilio Brigido Filho, coronel João Brigido dos Santos, senhora, filhos e netos (ausentes), viuva Rita de Lontra Brandão, dr. Luiz Vossio Brigido, senhora e filhos, Francisco Aurelio Brigido, sua senhora Pacifica Virginia Brigido e filhos (ausentes), viuva Maria José Brigido Maia, José Maria Vossio Brigido, senhora e filhos (ausentes), Raymundo Vossio Brigido (ausente), major Rodolpho Vossio Brigido, senhora e filhos, Leopoldo Vossio Brigido, commandante Julio Brigido e senhora, Antonio Brigido dos Santos, senhora e filhos e major Eudoro Corrêa, sua senhora Esther Brigido Corrêa e filhos, agradecidos a todos os que têm acompanhado no pezar que lhes sobreveiu pela morte de seu esposo, pae, sobrinho, genro, irmão, cunhado, tio e primo DR. VIRGILIO BRIGIDO, convidam seus parentes e amigos para a missa que por sua alma mandam rezar hoje, sabbado, 30 do corrente, ás 10 horas, no altar mór da egreja da Candelaria. (I. 3943)

Adolpho Ribeiro Pinheiro

✝ Alice V. Guimarães Pinheiro, Soréa Maria Souto e mais parentes, agradecem a todos os amigos que acompanharam os restos mortaes de seu idolatrado esposo, padrinho, bom parente e bom amigo ADOLPHO RIBEIRO PINHEIRO, e de novo os convidam para assistirem á missa de setimo dia que será rezada no altar-mór da egreja de S. Francisco de Paula, hoje, sabbado, 30 do corrente, ás 9 horas. Desde já se confessam gratos por mais esta prova de amisade, caridade e religião. (I. 5099)

Mauricio Rodrigues de Souza

(2º ANNIVERSARIO)

✝ A viuva e filhos do saudoso DR. MAURICIO RODRIGUES DE SOUZA convidam a todos os parentes e amigos para assistirem á missa que mandam celebrar hoje, sabbado, 30 do corrente, ás 9 1/2 horas, na matriz da Gloria (Largo do Machado). (I. [illegible])

Pedro Telles de Menezes

(2º ANNIVERSARIO)

✝ A viuva e filhos de PEDRO TELLES DE MENEZES, convidam a todos os parentes e pessoas de suas relações para assistirem á missa que mandam celebrar na egreja de S. Francisco de Paula ás 9 1/2 horas, hoje, sabbado, 30 do corrente. (I. [illegible])

José Augusto Teixeira Serra

✝ Eliza d'Almeida Teixeira Serra e sua filha, Carlos Augusto Salgado e esposa, José Teixeira Serra e sobrinhos, Antonio Alves Meneira, filhos e nora, Deuel Wandeck da Cunha e demais parentes, agradecem ás pessoas que acompanharam os restos mortaes do seu inesquecivel esposo, pae, tio, primo e padrinho JOSÉ AUGUSTO TEIXEIRA SERRA, e convidam seus parentes e amigos para a missa de setimo dia que por sua alma fazem celebrar hoje, sabbado, 30 do corrente, ás 9 horas, no altar-mór da egreja de Bom Jesus, á rua Uruguayana, esquina de General Camara. Desde já se confessam eternamente gratos. (I. [illegible])

GUARANÁ-PÓ

K. 28$—Vidro, 7$500 — 3$ — [illegible]
Processo Integral e hygienico da Fab. Guaraná Mongem.
DEP. RUA DO ROSARIO, [illegible]

CURSO DE CORTE Sta. Cecília

Habilitam-se por escala geometrica pratica, todos os modelos dos figurinos que lhe forem apresentados, com chapéos, bordados á mão e á machina. Cortam-se moldes.

Professoras:

Mme. NUNES DE ABREU e senhorita IRENE GUEDES

Rua Uruguayana n. 146, 1º andar. Teleph. Norte, 3573 (6618)

Casa Guaraná

a unica que recebe directamente o verdadeiro

Guaraná Maués

Rua do Ouvidor n. 120.

CHARUTARIA PARA' (7381)

FINADOS

A CASA ABOIM chama a attenção para o seu variado e lindissimo sortimento de jarras para jazigos, jardineiras, cachepots, solitarios, etc. Preço de occasião.

31 — Rua da Carioca — 31 (12761)

CAUTELAS

Compram-se cautelas de objectos de prata ou metaes; quem melhor paga é na avenida Mem de Sá n. 38 sobrado. Telephone Central 5679. (I. 4272.)

Barata Hispano-Suissa

Vende-se ou troca-se por um double-phaeton, foi completamente reformada e pintada de novo. Informações na rua Evaristo da Veiga n. 49 ou pelo telephone 62, Central. (I 3894)

PRATA

Compram-se talheres, apparelhos de lavatorio, castiçaes, bandejas, salvas, bules e mais objectos. Chamados para a avenida Mem de Sá n. 38, sobrado. Telephone Central 5679. (I. 4275.)

Laboratorio de Pesquizas e Analyses Clinicas

DOS

Drs. Abdon Lins, Costa Pereira e Afranio Rezende

Diplomados pelo Instituto Oswaldo Cruz

Exames de Sangue, Puz, Escarros, Urinas, Vaccinas de Wright, etc.

Rua S. José, 81 — Tel. C. 2703 (H 29784)

CURA RADICAL DE GONORRHEA CHRONICA

ou RECENTE em poucos dias, por processos modernos, sem dôr; garante-se o tratamento. Electricidade. Vaccina 606 e 914. Assembléa, 54. Das 10 ás 18. Serviço nocturno, 8 ás 9

DR. PEDRO MAGALHAES. (I 4184)

TUBERCULOSE

Asthma, Coqueluche, Metrites, Urethrites, Furunculos. Procurem Vaccinas Lab. Prod. Microbianos — Casas: Malmo, Granado e Assembléa, 45. (12871)

DR. ARTIDONIO PAMPLONA

Communica aos seus amigos e clientes que transferiu sua residencia para a rua Medeiro Passos n. 27 — Muda da Tijuca, continuando a dar consultas nos locaes e horas do costume. Telephone Villa 1403 e Central 4909. (I 3342.)

SALA NO CENTRO

Vasta sala independente, aluga-se á Rua 1º de Março n. 101, 1º andar, proximo á Rua S. Pedro. Vêr e tratar no armazem (I 5044)

Casa Leitão

A mais antiga e a que vende mais barato (14573)

Terrenos em Conde Bomfim

Vendem-se bons lotes de terrenos na rua Piratiny, rua nova, com predios de estylo moderno, quasi todos habitados pelos proprios proprietarios. Trata-se na rua Barão de Amazonas n. 34. (I. 3823.)

PINTO DE SOUZA & C.ª

BAHIA

Praça Deodoro 25 — Cx. Postal 24. Aceitam agencias e representações e encarregam-se de propaganda na capital e no interior do Estado. (H. 25121)

OURO

Prata, platina, brilhantes, compram-se e pagam-se bem; na praça Tiradentes n. 64. — CASA GARCIA. (11122)

APARTMENT

Unfurnished apartment of three rooms and bath, beautiful view of the bay, close in, without meals. Can be seen after 7:00 P. M. — Praia da Lapa n. 72. (I. 5312.)

CAIXA-FORTE

Vende-se uma caixa forte para Banco ou Companhia. Ver e tratar na rua d. Manoel n. 59 ou Clapp n. 54. (I. 4328.)

Bom negocio

Precisa-se de um socio, commanditario ou solidario, para uma casa de commercio, que vende annualmente seiscentos contos de réis, podendo augmentar para mil contos, situada no melhor ponto desta Capital e com bom contrato. Resposta, por carta, para o escriptorio desta folha a A. A. (12326)

SKOGLANDS LINJE

O VAPOR NORUEGUEZ

SOLVEIG SKOGLAND

carregará neste porto na primeira quinzena de Novembro para

Hamburgo

Para cargas, etc., trata-se com a

SKOGLANDS LINJE

9, Rua Municipal, 9

TEL. NORTE, 1.676. (12797)

Rederiaktiebolaget Nordstjernan STOCKHOLM

Johnson Line

PAQUETE SUECO

AXEL JOHNSON

Esperado de Santos, sairá para

Bahia, Gothemburgo, Malmoe, Stockolmo e Helsingfors

Para cargas, fretes e mais informações, com o agente

LUIZ CAMPOS

Rio de Janeiro - Rua Visconde de Inhauma, 84

Telephone: Norte, 1.431. 12755)

DEN NORSKE SYDAMERICA LINJE

(Linha Norugueza Sul-Americana)

O VAPOR **SALERNO**

Esperado do Rio da Prata em meiados de novembro —

O VAPOR **BRA-KAR**

Esperado do Sul nos principios de Novembro, sahirá depois da indispensavel demora para

NORUEGA, DINAMARCA, e FINLANDIA

NORUEGA, COPENHAGUE e FINLANDIA.

Para cargas, fretes e mais informações com o agente

Fredrik Engelhart

AV. RIO BRANCO, 16—1° andar — Tel. N. 4.449. (13073)

A LUGA-SE uma sala de frente, em casa de familia, com pensão, a pessoas de todo o respeito. Praia de Botafogo 432. Tel. Sul 2056. Fornece-se pensão a domicilio. (I 5222) G

A LUGA-SE um quarto por 35$, á uma senhora que trabalhe fóra, ou senhor só; na rua São Manoel 22, Botafogo. (I 5225) G

A LUGAM-SE bons quartos de frente e fundos, em casa de familia, á rua 2 de Dezembro 46. Cattete. (I 5232) G

A LUGAM-SE sala de frente e quarto, com pensão, a casal, na rua do Cattete n. 105, sobrado. (I 4514) G

A LUGA-SE a dois senhores de tratamento, uma espaçosa sala de frente, luxuosamente mobilada, sem pensão; com luz electrica e telephone; muito perto dos banhos de mar do Flamengo. Rua Buarque de Macedo 44. (I 5206) G

Pensão Rio Negro

RUA FERREIRA VIANNA N. 58
TEL. BEIRA MAR 298

Tendo passado por grandes reformas, aluga luxuosos aposentos, com pensão de primeira ordem, exclusivamente a familias e cavalheiros. (H. 29576.)

A LUGA-SE no Cattete, sobrado com 4 quartos, 2 salas, 400$000. Inf. Largo da Carioca 12, sob. (I 5300) G

A LUGA-SE em Botafogo, casa com 3 quartos, 2 salas, quintal,..... 350$000. Inf. Largo da Carioca 12, sob. (I 5300) G

A LUGA-SE uma boa sala de frente em casa de familia, á rua Bambina, 55, Botafogo. (I 3920) G

A LUGA-SE uma casa nova á rua Fernandes Guimarães n. 71 A, Botafogo; trata-se na rua Buenos Aires n. 46. (I 3959) G

A LUGAM-SE bons e confortaveis aposentos para casaes. A' rua Costa Bastos 29 (Pensão). (I 2070) G

A LUGAM-SE, em casa de familia, quartos com pensão, e sem mobilia, a senhoras distinctas; rua Dona Carlota n. 61, Botafogo. (I 2891) G

Moços! — fortificae-vos! Velhos! — reinvidicae-vos!

POTENTOL

(DRAGEAS ESTIMULANTES)

E' o mui celebre **DANAK MIRS** — a maior preciosidade da medicina Oriental para a cura da impotencia genital. Formula adquirida e modificada pelo sabio medico e archeologo francez Dr. DANTEC PHILIPPES.

Preparado impeccavel, de inestimavel valor therapeutico, pelo que é proclamado, pelos mais conspicuos representantes da sciencia medica mundial, como o **UNICO — o MELHOR** — para a cura definitiva da impotencia ou decadencia genital — da anemia — neurasthenia — falta de energia moral e intellectual — esgotamento nervoso — anaphrodisia no homem e na mulher — e de todas as molestias provenientes da fraqueza do organismo.

O unico capaz de dispensar o tratamento por injecções.

Combinação perfeita de substancias extrahidas de preciosas plantas originarias do Oriente, tendo por base: Strychnina — Yohimbina — Arseniato de ferro — Phosphureto de zinco.

Analysado, approvado e licenciado pela Directoria Geral de Saude Publica do Rio de Janeiro.

A' venda no deposito geral: Silva, Gomes & C.ª, — Rua 1º de Março ns. 149 e 151, e em todas as acreditadas pharmacias e drogarias do Rio de Janeiro. (14773)

E M casa de tratamento, aluga-se boa sala ou quarto, a cavalheiros. Corrêa Dutra 29. (I 5250) G

S ALA de frente com 5 sacadas, ricamente mobilada, e pensão de 1ª ordem, em casa de familia de respeito, aluga-se. Telephone Sul 2777. (I 5025) G

S OBRADO, passa-se o contrato de um, na rua do Cattete, para grande familia ou pensão; cartas neste jornal á M. P. (I 4515) G

Implorando a caridade

ANGELA PECORARO, viuva, com 86 annos de edade, completamente cega e paralytica;

AMANCIA, viuva, com 58 annos de edade, quasi cega;

BERNARDINA, 74 annos;

CARLOTA, pobre velhinha sem recursos;

ELVIRA DE CARVALHO, pobre cega e sem amparo da familia;

ENTREVADA, á do Chichorro n. 47, casa XVIII, doente, impossibilitada de trabalhar, tendo duas filhas, sendo uma tuberculosa.

FRANCISCA DA CONCEIÇÃO BARROS, cega de ambos olhos e aleijada;

JOÃO DA CRUZ — Menino cego, paralytico e mudo, sem recursos;

JULIETA e EMILIA, duas pobres irmãs.

MARIA EUGENIA, pobre velha, sem o menor recurso para a sua subsistencia;

THEREZA, pobre ceguinha sem auxilio de ninguem;

VIUVA SOARES, velha sem poder trabalhar;

VIUVA SANTOS, com 68 annos de edade, gravemente doente de molestias incuraveis;

VIUVA DE UM JORNALISTA, sem o menor amparo;

Amas seccas e de leite

P RECISA-SE de uma ama de leite com leite novo, para creança de poucos dias, em casa de familia. Paga-se bem; rua General Caldwell n. 212, sobrado. Não se faz questão de cor. (I 5193) A

Cozinheiros e cozinheiras

A LUGAM-SE boas cozinheiras, mocinhas e outras, honestas e da roça; pedidos para Pavuna, Est. do Rio, a Agenor Portugal (enviem sellos). (I 4197) B

A LUGA-SE excellente cozinheira do trivial variado, fazendo massas, 60$, dá referencias. 60$. Tel. C. 867. (I 5294) B

E MPREGADAS — Precisa-se de uma boa cozinheira do trivial e uma copeira, arrumadeira que durmam no aluguel, á praia do Russell 104. (I 4439) B

P RECISA-SE de uma cozinheira do trivial para casa de pequena familia e que se occupe tambem de outros serviços leves. Tratar á avenida Mem de Sá n. 142, sob. Com urgencia. Paga-se bem. (I 4500) B

P RECISA-SE de uma cozinheira que cozinhe bem o trivial, á rua do Mattoso n. 154. (I 4517) B

P RECISA-SE de uma boa cozinheira italiana, para casa de familia de tratamento, que dê referencia. Paga-se bem. Trata-se na Avenida Rio Branco n. 140. (I 3221) B

P RECISA-SE de uma cozinheira para casa de familia, no Boulevard 28 de Setembro n. 347. (I 5027) B

P RECISA-SE de uma boa cozinheira, á rua Fonseca Telles n. 99— S. Christovão. (I 4260) B

P RECISA-SE de uma boa cozinheira para casa de um casal, á rua do Riachuelo n. 397, sob. (I 5143) B

P RECISA-SE de uma cozinheira para o trivial e de uma arrumadeira e copeira, que durmam no aluguel, á praia do Russel, 104. (I 4479) B

P RECISA-SE de uma boa cozinheira e que vá para fóra; rua da Passagem n. 113. (I 3844) B

Creados e creadas

A LUGA-SE pratica arrumadeira-copeira, portugueza, afiançada, prefere Cattete á Botafogo, e outra para pensão, e carinhosa ama secca. Empreza de Informações, Norte 5608. (I 5265) C

A LUGA-SE uma boa arrumadeira e copeira, com muita pratica, dá referencias, 50$. Tel. C. 867. (I 5294) C

PRECISA-SE de uma boa empregada para todo o serviço e de uma ama secca, á rua Santa Alexandrina 137. Paga-se bem. (I 5137) C

P RECISA-SE de uma empregada para serviços domesticos, para Avenida 11 de Novembro n. 19 — Haddock Lobo. (I 5288) C

P RECISA-SE de uma creada branca para copeira e arrumadeira; rua das Laranjeiras n. 223. (I 4542) C

PRECISA-SE de um copeiro para casa commercial, apresentando referencias da sua conducta. Ordenado 90$000. Rua Theophilo Ottoni 115. (I 4259) C

P RECISA-SE de uma perfeita lavadeira, para roupa de homem e senhora, para casa de familia; rua 28 de Setembro n. 25 — Muda da Tijuca. Tel. Villa 1289. (I 4376) C

P RECISA-SE de uma empregada, branca ou de côr, para serviços leves, á rua Visconde de Itauna n. 105, sobrado. (I 5050) C

P RECISA-SE de uma mocinha para serviços leves e um pequeno que dê referencias de sua conducta, na rua Alice n. 24, em Laranjeiras. (I 5087) C

P RECISA-SE de uma empregada para cozinhar e lavar; rua Alzira Brandão n. 128. (I 5096) C

P RECISA-SE uma creada portugueza para serviços domesticos; não se faz questão de ordenado, na rua D. Marciana n. 106. — Botafogo. (I 3963) C

P RECISA-SE de uma copeira e uma pequena para ajudar, sem familia, dormindo no aluguel; ordenado 50$; rua do Cattete n. 247, casa 3. (I 4238) C

P RECISA-SE, para casa de tratamento, de uma empregada para copeira e passar roupa a ferro; rua 28 de Setembro n. 25, Muda da Tijuca. Telephone Villa 1289. (I 4219) C

Casas e commodos centro

A LUGA-SE uma grande sala de frente, com tres sacadas; rua Gonçalves Dias n. 30. (I 3818) E

A LUGA-SE uma boa sala mobilada a casal sem filhos ou moços sérios; rua do Lavradio 127. (I 3932) E

A LUGA-SE uma sala de frente em casa de pequena familia, a uma senhora ou casal sem filho. Avenida Mem de Sá 68. (I 4214) E

A LUGAM-SE boas salas para escriptorios, servindo até para emprezas ou companhias, por serem amplas. Uma é de frente e com tres janellas. A' rua Gonçalves Dias, 56, onde se trata. (I 4172) E

A LUGA-SE um ou dois quartos mobilados em casa de pequena familia, a cavalheiros de fino tratamento. Ver e tratar na rua D. Julia 114. (Av. Salvador de Sá). (I 5012) E

A LUGA-SE um bom quarto de frente, com pensão, a rapazes do commercio, na rua de S. Pedro n. 187, sobrado. (I 5344) E

A LUGAM-SE duas salas para escriptorio, á rua dos Andradas n. 91, sobrado. (I 5164) E

PEÇAM CATALOGO GRATIS

ESPECIALIDADES HOMEOPATHICAS

- DO -

Laboratorio Paulista de Homeopathia

ALBERTO SEABRA

Depositario no Rio: TEIXEIRA NOVAES & C. 61, Rua Gonçalves Dias

São Paulo: 30 Rua Marechal Deodoro (13020)

P RECISA-SE de uma lavadeira e engommadeira; rua Humaytá, 44. (I 5047) C

P RECISA-SE de uma mocinha para cuidar de uma creança e ajudar em serviços leves, na rua Guilhermina n. 54 — Encantado. (I 4396) C

Empregos diversos

C ASEADEIRA habilitada para machina. "Fabrica de Camisas", Precisa-se. Rua de Sant'Anna 98. (I. 4426) D

P RECISA-SE de aprendizes de ferreiro, á rua S. Pedro n. 207. (I 4422) D

A LUGAM-SE, em casa de verdadeira familia, salas de frente e quartos, a casaes ou cavalheiros. Os commodos são vastos, porém só se aluga com pensão, á rua Paulo Frontin 84, sobrado, esplanada do morro do Senado. (I 5337) E

A LUGA-SE uma linda sala de frente, mobilada, á rua Barão do Rio Branco n. 21 (antiga travessa do Senado). (I 4213) E

A LUGAM-SE sala de frente e um quarto, com pensão. Rua do Senado 338, esquina Riachuelo. (I 4350) E

A LUGAM-SE quartos e salas, com todo o conforto, a moços do commercio. R. Espirito Santo 45. (I. 5172) E

A LUGA-SE um quarto com pensão em casa de familia, a rapazes decentes e de bom comportamento. Trata-se á rua S. José n. 79, 1º andar. (I 4338) E

A LUGAM-SE dois quartos mobilados e de frente, com pensão, em casa de familia, a rapazes; rua do Hospicio n. 177 (2º andar). (I 4269) E

A LUGA-SE uma excellente sala a viajantes, á rua do Rezende 38. (I 4472) E

A LUGA-SE uma boa sala de frente para escriptorio ou consultorio, servida por elevador, com contrato ou sem contrato. Rua da Carioca 40, 2º andar. (I 4470) E

A LUGAM-SE, a partir do dia 4 p., um bom escriptorio e gabinete de frente, proximo do Correio Geral, Telegrapho, Alfandega e rua do Ouvidor, 1º de Março, 20, 2º andar. (I 4314) E

A LUGA-SE uma linda sala de frente, luxuosamente mobilada, para casal, e tambem quartos mobilados, com pensão. Avenida Mem de Sá 349. Pensão Familiar. (I 4342) E

A LUGAM-SE 1 sala e quarto com pensão, em casa de familia. Rua Monte Alegre 13, esquina da r. do Riachuelo. T. C. 2995. (I 4480) E

A LUGA-SE um quarto mobilado em casa de familia, só a rapaz de todo respeito e socego. Preço, 80$000. A. Gomes Freire n. 45, sobrado. (I 4421) E

A LUGA-SE um bom quarto de frente, mobilado, a rapazes de tratamento. Rua Frei Caneca, 11, sobrado, proximo da praça da Republica. (I 4177) E

A LUGA-SE um quarto com pensão a dois rapazes serios; acceitam-se pensionistas de mesa, a 70$; á rua Visconde de Inhauma 53, 2º. (I. 4413) E

A LUGA-SE uma boa sala e alcova, sem mobilia, a um casal sem filho ou a senhora que não cozinhe. Rua Mem de Sá, 134. (I 5113) E

A LUGAM-SE uma sala e um quarto. Rua da Misericordia 60, sobr. (I 5098) E

A LUGA-SE um bom quarto mobilado, com pensão, em casa de familia séria, a um moço nas mesmas condições, na rua São José 79, 2º andar, proximo á Avenida. (I 5105) E

A LUGA-SE uma sala mobilada, de frente, ou um quarto tambem mobilado. Praça Marechal Deodoro n. 38 (antigo morro do Senado). (I 4354) E

A LUGA-SE um bom commodo, proximo ao largo da Segunda-Feira, a rapazes solteiros, ou senhores do commercio. Trata-se directamente com o proprietario, á rua da Carioca, 56, sob. (I 5151) E

Aluga-se parte de um primeiro andar, com 3 sacadas, proprio para escriptorios, de representações ou outro negocio, que convenha. Largo da Carioca n. 17; trata-se com o sr. Teixeira no Café da Ordem. (I 4380) E

A LUGA-SE uma boa sala, muito espaçosa, propria para escriptorio commercial, centro beneficente, etc. Rua da Saude 41, em frente á praça Mauá. (I 5273) E

E SCRIPTORIO. Offerece-se um rapaz com 17 annos, com alguma pratica, sabendo dactylographia, um pouco de stenographia, boa letra e boas referencias. Teleph. B. M. 2050. (I 5339) D

M OÇAS bem parecidas que queiram dedicar-se ao theatro para organizar companhia séria, ensina-se e paga-se 250$ mensaes; tratar no escriptorio Antunes, rua Larga 114, sob. (I 5296) D

O RPHA educada e de bons costumes, offerece-se para auxiliar de consultorio medico ou dentario, ou caixa de cinema; trata-se na rua Araujo Leitão 62, (Engenho Novo). (I 5217) D

P RECISA-SE de uma creada para lavar e alguns serviços. Rua General Camara 112, 2º andar. (I 5330) D

PRECISA-SE de um cortador pratico para a fabrica de roupas feitas; na rua da Alfandega 340. (I 4450) D

P RECISA-SE de uma boa lavadeira, á rua Fonseca Telles n. 99 — São Christovão. (I 4259) D

P RECISA-SE de um rapaz para todo o serviço em casa de pequena familia; Barão de Pirassinunga n. 36. (I 4191) D

P RECISA-SE de um official correeiro, na rua do Senado n. 256. (I 4262) D

P RECISA-SE de 10 homens para trabalhar a bordo dos navios nacionaes e estrangeiros. Trata-se á rua dos Invalidos 66 A. Mensageiro. (I 4480) D

P RECISA-SE de um pequeno para recados de rua e serviços leves; conducta afiançada. Travessa Salvador n. 35. (I 5175) D

P RECISA-SE de bons fabricantes de balas, na rua de S. Pedro n. 318. (I 5276) D

P RECISA-SE de officiaes de serralheiro e aprendizes, na rua Luiz de Vasconcellos n. 283. (I 5203) D

S ENHORA — Viuva, honesta, sabendo ler e escrever bem, e todo serviço domestico inclusive costuras para homens. Deseja empregar-se como governante ou dama de companhia a uma senhora; cartas á Presciliana Navarino, rua Visconde do Rio Branco n. 765, Nictheroy. (I 4520) D

S ERVENTE para Pharmacia — Precisa-se de um cyclista, que dê referencias; rua Haddock Lobo 204. (I 5201) D

O Maximo do Resultado no minimo tempo com KOLA CARDINETTE o Rei dos Fortificantes. (7769)

ANTES A MORTE DO QUE TANTO SOFFRER

é o que se ouve de milhares de doentes

Um individuo neurasthenico tem insomnias, dôres de cabeça, palpitações, prisão de ventre, dôres no peito, falta de ar, indisposição para o trabalho, irritabilidade, dôres e enchimento no estomago, gazes, falta de memoria, mêdo de tudo e de todos. No entanto tudo isto corre por conta do systema nervoso. Nas senhoras então este cortejo mais se avoluma trazendo innumeras perturbações no utero, ovarios e annexos, enfraquecendo estes orgãos e dando logar a dôres, corrimentos, inchações e muitos outros soffrimentos; e a causa é sempre a mesma, *systema nervoso*.

Estes doentes principiam por uzar para as dôres de cabeça milhares de capsulas, para a prisão de ventre, purgativos que cada dia mais os enfraquecem, para o estomago elixires e appetitivos que mais lhes relaxam este orgão — emfim uzam mil e uma drogas para curar estes symptomas descurando, a causa de todo o mal.

E' por demais conhecido o axioma *curada a causa cessa o effeito*; assim sendo estes doentes devem tomar sómente Dynamogenol — na dóse de 3 a 4 colheres por dia — e em curto lapso de tempo estes encommodos desapparecem, voltando a saúde, alegria, bôas côres, augmento de peso, socêgo de espirito e optima vontade na eterna luta pela vida.

Em todas as molestias nervosas o alcool é um veneno — no entanto a maioria dos remedios aconselhados o contém; o Dynamogenol é um corpo phospho-glycerinado, isento de alcool e que os doentes tomam por prazer — perguntae ao vosso medico a sua opinião sobre este producto e elle será o primeiro a aconselhar-vos o seu uso.

Deixae de usar drogas, tomae sómente Dynamogenol e encontrareis nelle Saúde, Força e Vigor. (12643)

CASAS para alugar; com J. Pinto; rua da Quitanda 73, loja. Tel. Norte 4160. Não se cobra adeantado. (H. 27665) E

A LUGA-SE na rua S. Pedro, sobrado com 3 quartos, 2 salas, área. 500$000. Inf. Largo Carioca 12, sob. (I 5299) E

A LUGA-SE na rua Rosario, 2º andar com sala e 2 quartos, 280$000. Inf. Largo Carioca 12, sob. (I 5299) E

A LUGA-SE um pequeno escriptorio, para ver e tratar, á rua Sete de Setembro 107, 1º. Não se aluga a advogado. (I 5277) E

A LUGA-SE um quarto mobilado, em casa de familia de tratamento, só a rapaz de todo socego e respeito. Av. Gomes Freire 45, sobrado. Preço 90$000. (I 5282) E

A LUGAM-SE, em casa de pequena familia, uma sala e quarto de frente, a um casal de respeito, que não lave nem cozinhe, só se aluga a pessoas serias; rua Frei Caneca 59, sobrado. (I 5284) E

A LUGAM-SE sala e quarto, independentes, a pessoas de tratamento, á rua Municipal 4, esquina da Avenida Central. Tem elevador. (I 5271) E

A LUGA-SE um quarto, com ou sem mobilia, para moços do commercio, na rua do Senado 271. (I 4539) E

A LUGA-SE uma grande loja, em bom ponto, com ou sem contrato, prestando-se para qualquer negocio, á Avenida Passos 92. Trata-se na mesma. (I 4532) E

A LUGAM-SE dois quartos, com mobilia, no magnifico sobrado da rua Espirito Santo 31. (I 5332) E

A LUGA-SE uma boa sala de frente, em casa de familia, com ou sem mobilia. Avenida Mem de Sá 126. (I 5264) E

A LUGA-SE em casa de familia, um commodo mobilado, a moços serios. Rua do Rezende 198. (I 5214) E

A LUGA-SE um quarto para senhor do commercio. Rua do Areal n. 1. (I 5319) E

A LUGA-SE, a um casal sem filhos, que trabalhe fora, ou a dois moços do commercio, uma boa sala de frente, com entrada independente, á Avenida Gomes Freire n. 22, sobrado. (I 5318) E

E M casa de familia aluga-se uma sala mobilada, a rapaz distincto. Rua São Pedro n. 171. (I 5073) E

S ALA de frente, esplendida, em casa nova e de todo respeito, mobilada, com ou sem pensão, aluga-se a casal, cavalheiros distinctos ou rapazes do commercio. Rua Riachuelo, 220. (I 5301) E

Q UARTO. Aluga-se com pensão a um rapaz modesto, em casa de familia. Rua Larga 96, sob. (I 4492) E

Q UARTO — Aluga-se um com entrada independente, luz, telephone a pessoa sem creança ou officina; está limpo, 7 Setembro 77, 2º andar. (I 5305) E

S ALAS — Alugam-se esplendidas e arejadas salas, para escriptorios; na rua S. Pedro n. 169, perto de Uruguayana. (I 4518) E

S ALA de frente com 2 sacadas. Alugam-se junto ou separadas, logo á entrada, com optima pensão e todas as commodidades, a casal ou rapaz de respeito, em casa de familia. Rua Larga 96, sob. (I 4493) E

S ALA. Aluga-se esplendida e grande, em predio vistoso e familia de tratamento, a casal sem filhos que dê informações. Note bem: só familia. Rua Invalidos n. 28. (I 5118) E

Vestidos — Reabriu-se, sob a direcção da modista franceza mme. Matho, ex-première da Casa Bernard de Paris, o Atelier de Vestidos da Casa Ratto, no 1º andar da rua Gonçalves Dias n. 57. Modelos francezes e blusas a preços modicos. Acceita-se tambem o tecido comparado em outras casas, cobrando-se apenas o feitio. (14599) E

SALA DE JANTAR

Compram-se de peroba, canella ou imbuya, dormitorios de peroba ou canella, salas de visitas, cortinas, tapetes, louças, crystaes, prata, talheres e tudo que guarneça uma casa de familia. Chamados para a avenida Mem de Sá n. 38, sobrado. Telephone Central n. 5.679. (I. 4273.)

Lapa e Santa Thereza

A LUGA-SE em Santa Thereza casa com 2 quartos, 90$000. Inf. largo da Carioca 12, sob. (I 5299) F

A LUGA-SE, na Lapa, casa com 2 quartos, 2 salas e fogão a gaz, 200$; inf. no largo da Carioca n. 12, sobrado. (I 5299) F

A LUGA-SE por 100$, a quem fizer a limpeza de que carece, a magnifica casa assobradada da rua José de Alencar n. 11, Paula Mattos, é propria para pequena familia. Ver das 9 ás 10, e tratar com o dr. M. Diogo, das 3 ás 5, á rua Carioca 63, sob. Sala 6. (I 4537) F

S ALA de frente ou quarto, aluga-se, a estrangeiros do commercio; na rua Francisco Muratori, 52. Boa vista e bom ar. (I 5238) F

A LUGA-SE uma sala de frente para o mar, com tres sacadas, bem mobilada, com optima pensão, em casa de familia, a dois ou tres rapazes de tratamento á rua da Lapa n. 95. (I 4513) F

A LUGA-SE salão, independente, ricamente mobilado, em casa de familia, a cavalheiro distincto; na rua Theodoro Regadas n. 20, Lapa. (I 5298) F

A LUGA-SE bom quarto de frente, mobilado e com pensão, em casa de familia. Rua Taylor 18, telephone C. 5172. (I. 5168) F

FILLEMUR
Formula do DR. RAGOUET
CURA CERTA da EPILEPSIA e ATAQUES DE GOTA
Remedio approvado pela Directoria de Saude Publica do Rio de Janeiro
Depositarios em São Paulo
BARUEL & COMP.
LARGO DA SÉ N. 3 S. PAULO
(12671)

A LUGAM-SE, a casaes de todo o respeito, e a senhores de tratamento, optimos e hygienicos quartos, á r. Maranguape, 28, Lapa. (I 2932) F

A LUGA-SE por contrato o predio da rua Santa Christina n. 43, tendo 2 salas, 3 quartos e porão habitavel, com 3 quartos; póde ser visto a qualquer hora; as chaves no 54. (I 5148) F

A POSENTOS com pensão. Alugam-se 2 quartos communicaveis e bem arejados, juntos ou separados, com optima pensão, em casa de familia de muito tratamento e respeito; preços razoaveis; á rua Santa Christina 25, tel. Beira Mar 2840 (entre Gloria e Santa Thereza). (I 2865) F

B ELLO aposento mobilado, aluga-se, sem pensão, a cavalheiro distincto, em casa dotada de todo conforto. Rua Triumpho 31, largo Guimarães, Santa Thereza. (I 4074) F

INSTITUTO OPTICO CASA MADUREIRA — EXAME DA VISTA GRATIS — 95 RUA 7 SETEMBRO (11828)

Cattete, Laranjeiras, Botafogo e Gavea

A LUGAM-SE espaçosos quartos e sala de frente, com 3 janellas, bem mobilados, a pessoas de respeito, excellente cozinha e asseio. Pensão Renascença, Bento Lisboa 25. (I 5333) G

A LUGA-SE uma sala ou quarto, mobilado, á rua Cattete 50, sobrado. (I 5342) G

A LUGA-SE, nas Laranjeiras, casa com 6 quartos, 3 salas, banheiro, inst. a gaz na cozinha, quintal, 900$; inf. largo da Carioca 12, sobrado. (I 5299) G

A LUGA-SE, nas Laranjeiras, casa mobilada, com 3 quartos, 2 salas e jardim, 350$; inf. largo da Carioca n. 12, sobrado. (I 5299) G

A LUGA-SE, em Botafogo, casa com 4 quartos, 3 salas e jardim, 400$; inf. largo da Carioca n. 12, sobrado. (I 5299) G

A LUGA-SE, na Gloria, casa com 3 quartos, 2 salas e mais 3 quartos no porão, 300$, com contrato; inf. largo da Carioca n. 12, sobrado. (I 5299) G

A LUGA-SE, em Botafogo, casa com 3 quartos, 2 salas e quintal, 220$; inf. largo da Carioca 12, sob. (I 5299) G

A LUGA-SE em transversal do Cattete, casa com 2 quartos, 2 salas, 172$000, a quem arranjar outra no mesmo bairro até 350$000. Inf. Largo Carioca 12, sob. (I 5299) G

A LUGA-SE em Botafogo casa com 6 quartos, 3 salas, quintal, 400$. Inf. Largo Carioca 12, sob. (I 5299) G

A LUGA-SE em casa de familia de todo o respeito, uma magnifica sala de frente, para casal, e um pequeno quarto para solteiro, á rua Marquez de Abrantes 78. (I 5281) G

A LUGA-SE um bom quarto, a rapazes distinctos. Rua do Cattete n. 246. (I 5266) G

A LUGA-SE em casa de familia distincta, um quarto mobilado, com pensão. Rua da Passagem 93, Botafogo. (I 4538) G

A LUGAM-SE salas e quartos bem mobilados, com pensão de 1ª ordem, para familias e cavalheiros, em logar fresco e saudavel; Palacete Americano, rua Pereira da Silva n. 128, Laranjeiras. (I 3336) G

Aviso ao Povo!

Lembramos mais uma vez ao respeitavel publico, que a SAPATARIA POPULAR, á rua Marechal Floriano n. 36, continua na mais franca e grandiosa liquidação — VERDADEIRO QUEIMA — do seu inegualavel e magnifico "stock" de finissimos e resistentes calçados para homens, senhoras e creanças, dos mais afamados fabricantes nacionaes e estrangeiros, visto o seu proprietario ter de entregar o predio, impreterivelmente em 31 de Dezembro, proximo

Aproveitem, porque pelos preços abaixo do custo, só póde vender a

Sapataria Popular

1 Rua Marechal Floriano n. 36

Telephone Norte 5631.

JUNTO AO BAZAR HOLLANDEZ. (14722)

A LUGA-SE uma sala de frente, com pensão, na rua Bento Lisboa 127, a um casal, com optima pensão, em casa de tratamento. Fica proximo ao largo do Machado. (I 4446) G

A LUGA-SE quartos e salas, com pensão, na rua Voluntarios da Patria n. 158, com lindas vistas, optimas installações, a familias. Tratar á rua Machado n. 13, com a proprietaria, das 14 ás 4 horas. (I 4436) G

A LUGA-SE, com pensão, bons quartos de frente com banheiro junto, perto dos banhos de mar, bella sala de frente a casal sem filhos, com quartos mobilados, com luz electrica, preços modicos. Pensão Familiar. Praça José de Alencar 14, Cattete. (I 4317) G

A LUGAM-SE esplendidos e confortaveis aposentos, com linda vista para a bahia e Santa Thereza, grande jardim, casa de tratamento, Rua Fialho 20 (Gloria). Palacete Fialho. (I 4320) G

S ALAS. Alugam-se, espaçosas, de frente para a Gloria, com ou sem pensão, a familias ou cavalheiros; entrada pela rua Cattete, 1, sob. (I 4463) G

S ALA e quarto luxuosamente mobilado, com pensão, alugam-se a casal ou cavalheiro de tratamento, em casa de todo conforto. Rua Benjamin Constant, 98. (I 5157) G

Leme, Copacabana e Leblon

A LUGA-SE um predio novo á rua Barata Ribeiro 204, tendo sobrado e um bom armazem, ponto esplendido para padaria. Trata-se no Bazar Pires, rua Copacabana 545. (I 2887) H

Emprestimos e Descontos

Monteiro de Castro & C.

Rua Sete de Setembro n. 44, sobrado

ESQUINA DA RUA DA QUITANDA (I 2685)

A LUGA-SE uma bella sala ou quarto, mobilados, em casa de todo o conforto, a cavalheiro de fino tratamento. Phone B. Mar 1859. (I 3446) G

BEBAM "CAFÉ JAVA" o melhor TEM BRINDES (12783)

OPERAÇÕES CIRURGICAS

De volta da Europa, com pratica nos melhores hospitaes e estudos especiaes em Paris, Berlim, etc., DR. ESTELLITA LINS (ex-assistente de clinica cirurgica da Faculdade de Medicina) communica aos interessados que dispõe de uma bem apparelhada sala de operações, quarto e enfermarias para os seus clientes. Acceita doentes do interior e dos Estados. Nos honorarios das operações ficam incluidas as diarias, medicamentos, curativos, etc. Informações e consultas, das 14 ás 18. — S. JOSÉ', 81. (7690)

A LUGA-SE uma casa mobilada, com 5 quartos e 3 salas, telephone, fogão a gaz e aquecedor, na rua Viuva Lacerda, 15, largo dos Leões. Ver e tratar das 13 ás 18 horas. (I 5011) G

A LUGA-SE em casa particular, um magnifico quarto mobilado e sem pensão a senhor do alto commercio; na rua Andrade Pertence 24. (I 4395) G

A LUGAM-SE uma boa sala e um quarto, mobilados, a rapazes, em casa de familia de tratamento. Perto do Stadium do Fluminense. Rua do Rozo n. 13. Telephone Beira Mar 2162 (Laranjeiras). (I 5183) G

A LUGA-SE um quarto claro e arejado a cavalheiro. Cattete 98, 2º. (I 5121) G

A LUGA-SE, em casa de boa familia, um quarto com pensão a casal distincto. Rua Buarque de Macedo, 17. (I 5135) G

Tossís? Tomae BRONCHITAL
Deposito: — RUA URUGUAYANA, 111
PHARMACIA BITTENCOURT. (4847)

A LUGA-SE quarto mobilado, com pensão, a casal ou pessoas que dêm optimas referencias, em casa de familia. Preço razoavel. Telephonar Sul 2699. (I 4362) G

A LUGA-SE bonito aposento mobilado, independente, com bella vista para o mar, logar fresco e muito saudavel. Rua Barão de Guaratiba 109, Cattete. (I 4215) G

E M casa de tratamento aluga-se um quarto, para guardar moveis. T. Paraná 31. Tel. 328 B. M. (I 5251) G

L OJA — Aluga-se uma, acabada de construir, em rua transversal do Cattete. Tratar no beco do Rosario n. 71, A. andar terreo, das 12 ás 18 horas. (I 4316) G

S ALA de frente ou um quarto para casal ou moços, pessoas decentes, com pensão e todo conforto, perto dos banhos de mar. Rua Silveira Martins n. 70. (I 4411) G

A LUGA-SE, em Copacabana, palacete com 7 quartos, 3 salas e jardim, a quem comprar alguns moveis, 600$; inf. largo da Carioca 12, sob. (I 5299) H

A LUGA-SE em Copacabana sobrado com 4 aposentos, quintal, 360$. Inf. Largo Carioca 12, sob. (I 5299) H

A LUGA-SE no Leme, casa mobilada, com 4 quartos, 2 salas, quintal, 800$000. Inf. Largo Carioca 12, sob. (I 5300) H

A LUGA-SE o predio da rua 28 de Agosto, 85, em Ipanema, 4 quartos, 3 salas, quarto de banho, copa, cozinha a gaz, despensa, varanda ao lado e grande quintal todo murado. Rua 2 de Dezembro 32, B. M. 1756, com o proprietario. (I 5092) H

A LUGA-SE um quarto a casal ou duas senhoras, á rua Hilario de Gouvêa, 28, Copacabana. (I 3878) H

A LUGA-SE em Copacabana, casa com 6 quartos, 3 salas, jardim. Inf. Largo da Carioca 12, sob. (I 5300) H

A LUGA-SE, em Ipanema, palacete com 4 quartos, 2 salas e jardim, 500$; inf. largo da Carioca 12, sob. (I 5299) H

A LUGA-SE em Copacabana, predio com 13 quartos, 5 salas, jardim, proprio para pensão de luxo, ... 1:200$000. Inf. Largo da Carioca 12, sob. (I 5300) H

A LUGA-SE o grande e majestoso palacete da rua Xavier da Silveira, 80, Copacabana. Trata-se á rua Prudente Moraes 121, Ipanema. (I 4224) H

A LUGAM-SE em Copacabana, optima sala e quarto de frente, com jardim, junto do posto de banhos, independente, a senhores de tratamento; trata-se rua N. S. Copacabana 887. (I. 4385) H

C AVALHEIRO deseja com urgencia quarto independente, com pensão, no bairro de Copacabana até Ipanema, preferivel não tenha outro inquilino. Escrever "Dino", na caixa desta folha. (I. 5190) H

Catumby, Estacio e Rio Comprido

A LUGA-SE o predio da rua Barão de Itapagipe n. 255, com quatro quartos e outras dependencias. — 260$000 e contrato de 2 annos. Informações, tel. S. 1056. (I 5279) I

A LUGAM-SE, em casa de familia de todo respeito, dois aposentos, com pensão. Tem telephone e trata-se á rua Dr. Aristides Lobo n. 175. (Rio Comprido) (I 2806) I

Haddock Lobo e Tijuca

A LUGA-SE, na Tijuca, palacete com 6 quartos, 3 salas e jardim, 450$; inf. largo da Carioca n. 12, sobrado. (I 5299) K

A LUGA-SE magnifico aposento mobilado, para casal de tratamento, em casa de familia de respeito. Conde de Bomfim 240. (I 4528) K

A LUGAM-SE dois esplendidos quartos, com pensão. Avenida Rio Comprido 128, proximo á rua Haddock Lobo. (I 5220) K

A LUGAM-SE aposentos de porta e janella, com sala e dois quartos, sómente a moços solteiros, na Avenida França, rua Colina 26, — principio da r. Haddock Lobo. (I 4519) K

A LUGA-SE ou vende-se uma casa luxuosamente mobilada, á familia de tratamento, na rua Barão do Amazonas, n. 113. — Póde ser visitada diariamente, e trata-se com o doutor Las Casas, na rua 7 de Setembro n. 92, sobrado. (I 5309) K

A LUGAM-SE bons commodos com pensão, a casaes e solteiros; rua S. Raphael n. 23, Tijuca. Telephone, Villa, 5492. (I 3810) K

A LUGAM-SE bons aposentos a casaes ou senhoras de tratamento. Rua Mattoso 210, canto de Haddock Lobo. (I 3954) K

A LUGAM-SE dois optimos quartos a um casal ou dois senhores respeitaveis. Rua Alzira Brandão 58 A, Conde Bomfim. (I 5109) K

A LUGA-SE boa sala de frente a casal sem filhos ou a dois moços distinctos. Rua Haddock Lobo, 411. (I 4359) K

A LUGA-SE, á rua Dr. Felix da Cunha 48, um optimo apartamento com pensão, a familia sem creanças. (I 4369) K

F AMILIA de tratamento aluga, com pensão, magnifico aposento de frente para jardim, a casal sem filhos ou duas pessoas distinctas. Tel., banhos quentes e frios. Haddock Lobo n. 307. (I. 5160) K

Q UARTO. A cavalheiro aluga-se de frente, mobilado. Rua Haddock Lobo, 87. (I 4392) K

T IJUCA. Aluga-se uma sala de frente, ricamente mobilada, com pensão, a casal sem filhos, de alto tratamento, com todo o conforto e hygiene; preço, 450$. Informações, T. Tel. 4642, V. (I 5039) K

O Maximo do Resultado no minimo tempo com KOLA CARDINETTE o Rei dos Fortificantes. (7769)

São Christovão, Andarahy e Villa Isabel

A LUGA-SE em V. Isabel, casa com 3 quartos, 2 salas, 250$000. Inf. Largo Carioca 12, sob. (I 5300) L

A LUGA-SE, em V. Isabel, casa com 2 salas, 2 quartos e jardim, 114$; inf. largo da Carioca 12, sob. (I 5299) L

A LUGA-SE, em S. Christovão, casa com 4 quartos e 2 salas, 250$; inf. largo da Carioca n. 12, sobrado. (I 5299) L

A LUGA-SE, em Villa Isabel, casa com 3 quartos, 2 salas e jardim, 200$; inf. largo da Carioca 12, sob. (I 5299) L

A LUGA-SE, no Andarahy, casa com 2 quartos, 2 salas e quintal, 180$; inf. largo da Carioca n. 12, sobrado. (I 5299) L

A LUGA-SE em S. Christovão casa com 2 quartos, 2 salas, jardim, 155$000. Inf. Largo Carioca 12, sob. (I 5299) L

A LUGA-SE em S. Christovão casa com 2 quartos, 2 salas, quintal, 120$000. Inf. Largo Carioca 12, sob. (I 5299) L

A LUGA-SE um bom quarto com pensão, a um casal ou a duas pessoas sem creanças, em casa de familia, á rua Mariz e Barros n. 209. (I 4279) L

A LUGA-SE por 70$000 um salão para depositar moveis. Rua Fonseca Telles, 52. (I 5001) L

A LUGA-SE por contrato, o predio da rua Uruguay n. 114, com cinco bons dormitorios, porão habitavel, quintal e todo o conforto moderno. Trata-se no mesmo. (I. 5189) L

A LUGAM-SE quartos grandes e pequenos e independentes. Rua São Francisco Xavier, 242. (I 5196) M

A LUGA-SE um quarto de frente, bem mobilado, com jardim, banheiro e luz electrica, a pessoas sérias, em casa estrangeira, sem creanças. Rua Dr. Maciel 81, S. Christovão, bonde de Alegria, S. Januario e Jockey Club. (I 5093) L

A LUGA-SE, com contrato de um anno — o predio n. 407, da rua Luiz Vasconcellos, sete quartos, tres salas, etc.; trata-se no n. 445, da mesma rua, padaria. (I 5182) L

P RECISA-SE. Uma familia pequena precisa de dois aposentos com direito a sala de jantar e cozinha, em casa de outra familia decente. Carta para este jornal, a A. L. (I 4324) L

SUBURBIOS

A LUGA-SE uma boa casa com 4 quartos, em centro de grande terreno, com todas as commodidades para familia, 2 minutos da estação de Terra Nova, Linha Auxiliar, e 5 minutos dos bondes. Estrada Nova da Pavuna n. 176. Informações na mesma. (I 4341) M

A LUGA-SE na Bocca do Matto, Meyer, por 300$000, chacara nova, com 4 quartos, grande terreno, contrato de 1 anno e deposito de 4 mezes; tratar r. Aquidaban 104, Meyer, Bocca do Matto. (I 5112) M

A LUGA-SE, no Meyer, casa com 2 quartos, 2 salas e jardim, 130$; inf. largo da Carioca n. 12, sobrado. (I 5299) M

A LUGA-SE, na Piedade, casa com 2 quartos, 2 salas e jardim, por 140$; inf. largo largo da Carioca n. 12, sobrado. (I 5299) M

A LUGA-SE, no Eng. de Dentro, casa com dois commodos e quintal, 85$; inf. largo da Carioca n. 12, sobrado. (I 5299) M

A LUGA-SE o predio n. 60, r. Ernestina, Meyer, ponto bonde, Sanatorio, Bocca do Matto, 170$, com abatimento prazo fixo; aberto, 8 ás 9. Grande pomar. (I 4502) M

A LUGA-SE o predio da rua Leopoldina Rego n. 352 (Estação de Olaria), as chaves no açougue da mesma rua, e trata-se á rua da Quitanda n. 72, sobrado, com o proprietario. (I 4521) M

A LUGA-SE no Rocha, casa com 5 quartos, 2 salas. Inf. Largo da Carioca 12, sob. (I 5300) M

A LUGA-SE no Eng. Dentro, metade de uma casa, com 2 quartos 100$000. Inf. Largo da Carioca 12, sob. (I 5300) M

A LUGA-SE, na Mangueira, casa com 1 sala e 2 quartos, 100$000. Inf. Largo da Carioca 12, sob. (I 5300) M

C ASAL com um filho, deseja alugar quarto, com pensão, em casa de familia, até a estação do Meyer. Falar com Souza Ribeiro, á rua 1º de Março n. 73. — Telephone 309 Norte. (I 5253) M

P RECISA-SE de dois commodos de frente em casa de familia de respeito, com entrada independente, para duas senhoras, entre Todos os Santos a Engenho Novo e que fique perto de bonde ou trem. Resposta para rua Silva Rabello n. 64 — Meyer. (I 5158) M

P REDIO — Bocca do Matto, aluga-se ou vende-se (1:703); abatimento prazo certo; rua Ernestina, 60, pomar, ponto de bonde. (I 4503) M

(83) FOLHETIM DO "CORREIO DA MANHÃ"

MAXIME VALORIS

TENTAÇÕES DO OURO

á avenida Bosquet, sendo logo introduzido junto de Mireille, a qual, pela expressão contristada do intendente, adivinhou que acontecera alguma desgraça.

— Está doente meu pae? perguntou ella com inquietação.

— Não, minha senhora; tive hontem um bilhete do sr. coronel no qual me diz que está de saude...

— Então... a minha filha...?

— Tambem está excellente; vi-a hoje de manhã... Trata-se da senhora Bourdiès... que teve um ferimento grave... em consequencia de uma explosão, na occasião em que accendia uma lampada.

Em seguida José Rostand descreveu o que se passara em Velizy, attribuindo a desgraça a qualquer imprudencia, o que não havia sido ainda bem explicada.

— E está a minha filha a guardar com Carlota?... exclamou Mireille. — respondeu Rostand.

mandou immediatamente pôr carruagem.

Durante o trajecto da gare Montparnasse a Chaville, o intendente relatou a Mireille os pormenores terrivel accidente sobrevindo no quarto de Bourdiès. Ouvindo aquellas explicações, a pobre mãe tremeu com a idéa de que a sua filha correra mais de uma vez o risco de morrer, e ficou desde logo preoccupada com a idéa de achar para a creança casa funesta.

Da estação a joven rapidamente ella dirigiu-se á casa onde se achava. Na quinta que pertencia aos nobres Bourdiès, inquietos, como a senhora Bourdiès. Na falta desta ultima, de Mireille e dr. Giraud, em evidentemente em circumstancias de poder responder-lhe por semelhante missão.

todo o seu passado, que lhe havia dado sempre provas de grande dedicação, e que lhe tinha votado grande affecto. Decidiu-se, pois, a entregar a sua filha a Mimosa, que, semanas antes, se havia installado em Marnes-la-Coquette, perto de Ville-d'Avray, e da linha de Saint-Lazare a Versailles, onde tencionava passar o inverno, porque o conde Raul de Nessons tinha partido para uma longa viagem ao Oriente.

A' sua chegada a Chaville, pediu a José que lhe arranjasse um carro.

— Pois não, porque quer que a minha querida filha permaneça mais tempo nesta casa fatal!

Chegada que foi a casa, Carlota chorou, e Denise, que a olhavam cheias de inquietação, continuou:

— Pedi a José que me arranjasse um carro. E' para levar a Velizy. Em seguida saiu da estação, e o seu rapidamente pelo caminho que para ali conduzia.

Chegada que foi á casa, o Lucivamente a campainha, apparecendo a Carlota.

— A minha filha?... exclamou ella, mal podendo respirar.

— Está muito bem, senhora... — A arlesiana subiu a escada correndo, e dirigiu-se para o quarto, onde a creança se encontrava ao cobrir-a de beijos.

Depois de breve conversação em que Laurinha brincava nos braços da mãe, esta desceu.

— Minha senhora, disse José; — a vista dos destroços causados pela explosão e os vestigios do incendio, Mireille sentiu-se possuida de tremor. Chegada que foi á casa, para Ville-d'Avray...

e muda de horror, permaneceu immovel e com o olhar desvairado.

Depois tomando, uma resolução brusca, com a voz estrangulada na garganta:

— Não, não quero que a minha querida filha permaneça mais tempo nesta casa fatal!

Mireille, depois de se ter informado com Carlota, esta e Denise, que a olhavam cheias de inquietação...

— Pedi a José que me arranjasse um carro... Desejo fazer-lhe uma recommendação... Depressa... faça-me o favor!

— Minha senhora... a menina...

— Não, não quero... o que é necessario...

O Commandante occupava-se de fazer...

XVI

Más linguas

A casa em que residia Mimosa, em Marnes-la-Coquette, perto de Ville-d'Avray, estava meio occulta no meio de um pequeno parque, e era situada em um dos pontos mais pittorescos daquelles sitios. A amiga de Mireille, que sentia agora grande prazer com a solidão, e que ali vivia fazia, levada pelo seu desejo de uma vida tranquila, se achava em uma linda villa, onde tinha o palacete da velha Murillo, tinha escolhido para governante uma mulher de já de edade madura, casada com um homem por nome Murillo, a quem chamavam pela alcunha de "Commandante".

O Commandante occupava-se do jardim e da casa, emquanto sua mulher desempenhava os diversos trabalhos dentro da casa.

Mireille, chegando ali com a creança, foi logo introduzida na sala em que se achava Mimosa, que se soltou ao vel-a um grito de sincera estupefacção.

— Acconteceu alguma coisa, querida Mireille? exclamou ella, correndo ao encontro da amiga.

(Continúa)

A. MILLIET CONSTRUCTOR CIVIL Rua Senador Euzebio, 154, sob. Telephone Norte 6111 (9748)

Compra e venda de predios e terrenos

Os ultimos serão os primeiros!...

Pedimos attenção dos que lutam com a falta de casas, para as ULTIMAS grandes áreas de terreno que a Comp. Territorial do Rio de Janeiro, tem á venda, AINDA sob as MESMAS vantajosas condições de pagamento e apezar da sua extraordinaria valorização, consequente das primeiras, totalmente vendidas e edificadas!

Informações á rua d'Assembléa 123, sob., de 10 horas da manhã, ás 6 da tarde. (11289) N

ALUGA-SE grande terreno para chacara de flores; tem agua nascente. Travessa dos Araujos 51, Fabrica. (I. 4235) N

CASAS — Mourão dos Santos, encarrega-se da venda de predios e hypothecas. Rosario 161. Tel. N. 3166. (I. 3688) N

COMPRAM-SE predios e terrenos, bem localizados; informações detalhadas á caixa postal do Commercio. "A Propriedade". (H. 27614) N

CASA — Compra-se, 35:000$, com 4 salas, 3 quartos, cozinha, banheiro, etc., em meio de terreno e que fique até 30 minutos da cidade. Telephone V. 5202, das 12 h. ás 16. (I. 4137) N

CASA — Vende-se uma de construcção solida e moderna, não precisa de obras, com 3 quartos, 4 salas, cozinha, quarto para banho, com banheira esmaltada, bidet e privadas, porão habitavel, despensa, quartos para empregados, em terreno de 22 x 80 [illegible] (I. 5274) N

CASAS. Vendem-se uma com 2 pavimentos e sotão [illegible] (I. 5270) N

CASA — Traspassa-se, mobilada, com dormitorio para casal [illegible] (I. 5293) N

COMPRA-SE, com urgencia, um predio com 2 ou 3 quartos [illegible] Henrique Mariz, rua de São Christovão n. 650. (I. 5053) N

COMPRA-SE até 6:000$, um predio para pequena familia [illegible] (I. 4212) N

VENDE-SE um bom predio, bem construido [illegible] (I. 4866) N

CASA — Compra-se [illegible] (I. 4264) N

CASA — Vende-se com um dormitorio [illegible] (I. 4325) N

CHACARA — Vende-se uma, com boa casa, agua [illegible] (I. 5258) N

CASA — Vende-se uma, em pleno centro da cidade, terreno de 9 x 60 [illegible] (I. 4247) N

PESSOA que se retira para o Norte vende por 12:000$000 [illegible] (I. 4247) N

Predios e terrenos. Aluguel, compra, venda e hypotheca; informa J. Pinto, rua da Quitanda 73, loja, tel. Norte 2969. (H. 27664) N

PREDIO — A' travessa Bambina [illegible] (I. 4544) N

SITIO em Ilanga! [illegible] (I. 4361) N

TERRENOS a venda em prestações [illegible] (I. 5229) N

TERRENOS — Vendem-se lotes de terrenos [illegible] (I. 4288) N

VENDEM-SE, em prestações [illegible] (I. 4288) N

VENDE-SE um predio [illegible] (I. 4748) N

VENDE-SE uma casa na rua [illegible] (I. 2881) N

VENDE-SE uma casa á rua General Argollo [illegible] (I. 2881) N

VENDE-SE um terreno na Villa Isabel [illegible] (I. 2881) N

VENDE-SE o predio novo da rua Grajahú n. 40, Andaraby, com 2 salas, 3 bons quartos, saleta, cozinha e banheiro com banheira e aquecedor; trata-se no mesmo com o proprietario. (I 5261) N

VENDE-SE, no Meyer, uma casa [illegible] (I. 2882) N

VENDE-SE boa chacara [illegible] (I. 4282) N

VENDE-SE esplendida residencia [illegible] (I. 4346) N

VENDEM-SE por 11 contos um predio na rua Alice, Estação do Rocha. Trata-se Felix da Cunha, 34. (I. 2960) N

VENDEM-SE duas casinhas [illegible] (I. 4188) N

VENDEM-SE alguns terrenos em Copacabana [illegible] (I. 3909) N

VENDE-SE um predio, 2 salas, 2 quartos [illegible] Pão Ferro, 43, bonde Inhaúma. (I. 4045) N

VENDE-SE o predio á rua S. Francisco Xavier [illegible] (I. 3966) N

VENDE-SE um barracão [illegible] (I. 4205) N

VENDE-SE um predio á rua Visconde de Abaeté [illegible] (I. 4204) N

VENDEM-SE as bemfeitorias de chacara [illegible] (I. 4249) N

VIAS URINARIAS

Syphilis, molestias venereas e da pelle.

DR. BELMIRO VALVERDE Da Academia de Medicina [illegible] (12276)

VENDE-SE no Meyer, á rua Manoel Alves [illegible] Augusto Nunes, 73. T. os Santos. (I. 5153) N

VENDE-SE em frente a estação de Ramos elegante predio novo por 8 contos; tratar com Eduardo, rua da Carioca n. 47, 1º andar, sala 3. (I 5205) N

VENDE-SE um terreno [illegible] (I. 5123) N

VENDE-SE uma bonita casa [illegible] (I. 5095) N

Impotencia

Neurasthenia, Insomnias, Espermatorrhéa [illegible] DR. NEVES DA SILVA LARGO DA CARIOCA 10. De 1 ás 6. (11144)

VENDE-SE um optimo terreno [illegible] (I. 5184) N

VENDE-SE por 20:000$ o lindo palacete [illegible] (I. 4390) N

VENDE-SE em Paula Mattos [illegible] (I. 2880) N

VENDE-SE grandes terrenos [illegible] (I. 4189) N

VENDEM-SE por 17 contos [illegible] (I. 1302) N

BOMBAS electricas **AEG** (11296)

VENDE-SE por 38:000$, um palacete recentemente construido, em centro de grande terreno, cercado e plantado. Tem 4 quartos, 3 salas, cozinha com 2 fogões, installação para banhos frios e quentes, 2 W. C., quarto fóra para creado. Installação completa de electricidade, porão habitavel. Construido em pequena elevação de terreno, muito saudavel, vista magnifica, á meia hora da cidade, do Meyer, com bondes quasi á porta, rua Jacintho n. 43, esquina da travessa Oliveira; póde ser visto das 10 ás 12 em deante; trata-se na rua da Alfandega 130, 1º, das 2 ás 6. (I 5334) N

VENDE-SE uma boa casa [illegible] (I. 5310) N

Machinas para lavoura e industria

Bromberg & Co.

Rua Buenos Aires, 22

RIO DE JANEIRO (11773)

VENDEM-SE em prestações casas e terrenos, no Realengo [illegible] Companhia Predial. (12724) N

VENDE-SE pequena casa solida [illegible] (I. 2922) N

VENDEM-SE em prestações [illegible] (12724) N

VENDEM-SE lotes de terrenos [illegible] (I. 4289) N

VENDEM-SE tres excellentes predios [illegible] (I. 5210) N

VENDEM-SE em pequenas prestações [illegible] (12724) N

VENDE-SE por 15 contos o melhor terreno [illegible] (I. 5223) N

VENDEM-SE 3 predios novos [illegible] (I. 5226) N

VENDE-SE na rua Albano 52 [illegible] (I. 5231) N

VENDEM-SE em pequenas prestações [illegible] (12724) N

VENDE-SE um predio [illegible] (I. 5202) N

VENDEM-SE 3 casas [illegible] (I. 4504) N

VENDE-SE por 14 contos [illegible] (I. 4508) N

VENDE-SE na estação do Riachuelo [illegible] (I. 5270) N

O Maximo do Resultado no minimo tempo com KOLA CARDINETTE o Rei dos Fortificantes. (7769)

VENDAS DIVERSAS

VENDEM-SE um completo distillador [illegible] (I. 3900) O

VENDE-SE "Geladeiras Ruffier" [illegible] (I. 2937) O

VENDE-SE fazendas de casemira [illegible] (I. 4931) O

VENDE-SE um piano [illegible] (I. 4206) O

VENDE-SE [illegible] (I. 5114) O

VENDE-SE uma machina [illegible] (I. 4357) O

VENDE-SE [illegible] (I. 5104) O

VENDE-SE [illegible] (I. 5176) O

AUTOMOVEL

VENDE-SE um, Renault [illegible] (I. 3546)

VENDE-SE de 80 charutos [illegible] (28745) O

VENDE-SE [illegible] (I. 4461) O

VENDE-SE um piano Pleyel [illegible] (I. 5278) O

VENDE-SE [illegible] (I. 5216) O

VENDE-SE [illegible] (I. 5219) O

VENDE-SE [illegible] (I. 5204) O

VENDE-SE um piano Pleyel [illegible] (I. 4506) O

VENDE-SE [illegible] (I. 4510) O

VENDE-SE [illegible] (I. 5240) O

VENDE-SE [illegible] (I. 5247) O

TRASPASSES

TRASPASSA-SE [illegible] (I. 5331) P

TRASPASSA-SE [illegible] (I. 5178) P

VERMIFUGO ROYAL

Preparado com o principio activo usado pela commissão Rockfeller, para combater os vermes intestinaes.—V. Werneck & C., Granado & C., R. Carmo Netto, 58. (8731)

TRASPASSA-SE o contrato do predio da rua Barão Bom Retiro n. 7, ponto dos bondes de Villa Isabel e Uruguay, tambem vendem-se tres corpos de armações envidraçadas; trata-se no mesmo. (I 5212) P

REMEDIOS

Quando necessitarem não comprem sem verificar os preços da DROGARIA TEIVE, á rua Buenos Aires n. 114, em frente á rua Gonçalves Dias. (11145)

Achados e perdidos

ACHA-SE perdida uma egua, na rua Silva 81, que será entregue a quem provar ser seu dono, e pagar as despesas feitas. (I. 5140) Q

CASA CAMPELLO — Av. Passos n. 20 A, e Travessa B. Artes 5 — Perdeu-se a cautela n. 4.169, desta casa. (I 4298) Q

COMPANHIA AUREA BRAZILEIRA — Avenida Passos 11 — Perdeu-se a cautela n. 12.247, da secção de penhores desta Companhia. (I 5317) Q

COMPANHIA AUREA BRAZILEIRA — Avenida Passos 11 — Perdeu-se a cautela n. 28.870, da secção de penhores desta Companhia. (I. 5275) Q

CAMPELLO & Comp., Rua Luiz de Camões 36. Perderam-se as cautellas ns. 159.784 e 166.482, desta casa. (I. 5090) Q

JOSE' CAHEN, Rua Silva Jardim 7. Perdeu-se a cautela n. 175614, desta casa. (I. 4414) Q

J. MENDES & Comp., Becco do Rosario n. 9. Perdeu-se a cautela n. 24815, desta casa. (I. 4374) Q

Contractos e distractos de firmas commerciaes, escripturas de arrendamento, compra e venda de immoveis, hypothecas, penhor mercantil, etc. — Dr. R. Moreira, rua S. José 31 (1º andar). (13985) S

Copias á machina e outros trabalhos, menor preço, maximo sigillo; com J. Pinto, rua da Quitanda 73, loja. (H. 27663) S

Copias á machina em portuguez, francez, inglez, italiano, e hespanhol. Execução perfeita de trabalhos relativos á engenharia, medicina, advocacia, litteratura, relatorios, etc. Dirigir-se á Alice Coimbra, steno-dactylographa, diplomada, rua Bambuna n. 20 (casa I). Telephone Sul 2414. (I. 2921) S

COPIAS A' MACHINA — Preço minimo; serviço rapido e irreprehensivel. Acceitam-se alumnos. Rua 7 de Setembro 32, 2º and. (I 5322) S

COMPRAM-SE moveis, louças, machinas de costura, cofres, moveis antigos, de jacarandá, e roupas; chamar Mattos ao telephone Norte 4849, é o que mais vantagem offerece. (H 29736) S

COMPRAM-SE roupas usadas, paga-se mais 30 % que noutras casas. Rua Evaristo da Veiga n. 69, e rua S. Luiz Gonzaga 132. (I 4032) S

COMPRAM-SE roupas usadas, de homem, paga-se bem. Attende-se a chamados, pelo telephone Central 3344 e Villa 4648. (I 4032) S

COMPRA-SE roupa usada, de homem. Paga-se bem. Attende-se a chamados; rua da Carioca n. 61. (H 28670) S

Acabou-se a velhice!... Não se envelhece mais!...

Não é necessario gabinetes de Belleza; o tratamento feito em casa custa muito menos.

USANDO sempre AGUA BRANCA NEVAL, SABONETE e PO' DE ARROZ. Isto para o rosto pescoço, collo, braços e mãos; no BANHO a AGUA DE COLONIA NEVAL, na cabeça a BRILHANTINA CONCRETA, OLEO ou a LOÇÃO.

O resultado é certo. VENDE-SE EM TODO O MUNDO!

Não ha outros productos que substituam os NEVAL.

NEVAL é a MARCA REGISTRADA que os garante como legitimos em toda a parte que estes productos estejam á VENDA. Seu preço no RIO DE JANEIRO é um só em todas as casas que o tiverem a venda, nos Estados do BRASIL o preço varia por causa das despezas de transporte.

PREÇOS: Agua Branca Neval, 8$; pelo Correio, 10$. Agua de Colonia Neval, 12$; pelo Correio, 18$. Sabonete de Luxo Neval, 1$500; pelo Correio, 3$200. Pó de Arroz Neval, 5$; pelo Correio, 6$500. Brilhantina concreta Neval, 3$500; pelo Correio, 4$500. Oleo Neval, 4$; pelo Correio, 5$. Loção NEVAL, 7$; pelo Correio, 10$000.

DEPOSITO GERAL: CASA GASPAR

Praça Tiradentes ns. 18 e 20 e Rua 7 de Setembro ns 237 e 239 — Rio de Janeiro —:— A. E. GASPAR & C (14593)

PERDEU-SE a licença do motocyclo n. 265. Pede-se a quem achar entregar á rua Haddock Lobo n. 346, que será gratificado. (I 5089) Q

JOSE' CAHEN, Rua Silva Jardim 7. Perdeu-se a cautela n. 157 488, desta casa. (I. 5129) Q

M. GOMES & C., 13, travessa do Rosario. Perdeu-se a cautela n. 25.667 desta casa. (I 5055) Q

M. GOMES & C., 13, travessa do Rosario. Perdeu-se a cautela n. 29879 desta casa. (I 5054) Q

PERDEU-SE nas proximidades da Intendencia do Lloyd Brasileiro, uma caderneta de embarcadiço, da Capitania do Porto, pertencente a Pedro F. M. B. Quem achou é favor entregar neste escriptorio, a Ed. Silva. (I 5131) Q

PERDEU-SE a cautela n. 63.696 da casa de penhores de Adalberto de Andrade, sita á rua 7 de Setembro n. 227. (I 4522) Q

PERDEU-SE as cautelas do Monte de Soccorro do Rio de Janeiro, de ns. 4907 e 6483, de 1920. (I 5436) Q

PERDEU-SE a caderneta da Caixa Economica desta capital, de numero 461.901 da 3ª série. (I 5019) Q

PARA os devidos effeitos, faz-se publico, que, foi extraviada a caderneta n. 24.295 c|c. limitada com o The British Bank of South America Limited. (I 5124) Q

PERDEU-SE a cautela 4.853, serie A2, da Caixa Economica. (13072) Q

Casamentos -- Trata-se dos papeis com rapidez, mesmo sem certidões, de accordo com a lei. J. Borges, rua 7 de Setembro n. 207. (I 2332)

COMPRAM-SE moveis, paga-se bem chamados pelo teleph. Central 3978, á Block. (I 1464) S

Comichão empigens, frieiras, darthros, eczemas e todas as molestias da pelle, saram com um só vidro de DERMICURA (não é pomada). Vende-se em toda parte. Dep. Geral: R. Acre 38 e R. S. Pedro, 156. Vidro, 2$000. (H 28125) S

CASAMENTOS — Trata-se dos papeis com brevidade e preços modicos. Invalidos 66 A. (H 28013) S

CHAUFFEURS — Exames, carteiras, matriculas, transferencias. Requerimentos. Invalidos 66 A. (H 28013) S

Compram-se sellos do Correio, do Brasil, antigos, e collecções estrangeiras; rua das Laranjeiras 21, todos os dias das 16 ás 18 horas. Sr. Miguel. (I 4234) S

[illegible] com urgencia, perfeito, ou precisando concerto; para particular. Tel. 241 Villa. (H 29284) S

COMPRAM-SE moveis usados, avulsos, e casas mobiladas, paga-se bem. T. Norte 3870. Vasco da Gama 150. (I. 5088) S

Impaludismo

CAIXA.... 2$500

PILULAS DE CAFERANA DE Abreu Sobrinho (12662)

DIVERSOS

ANTES de comprar o remedio aconselhado, saiba o preço, na Drogaria André, 7 de Setembro 30. (11146)

AVISA-SE a todas as pessoas interessadas, que os trabalhos de bordado e costura encommendados no Asylo do Bom Pastor, não reclamados até a presente data, serão vendidos, revertendo o seu producto em beneficio do mesmo estabelecimento. (I 4208) S

AUTOMOVEL — Vende-se um, americano, completamente novo, de particular, licenciado, R. Professor Gabizo 355. Tel. Villa 3596. (I 5029) S

AO COMMERCIO. Almoço e jantar. Boa mesa, familia mineira. S. Pedro 237, sobrado. (I. 4462) S

AUTOMOVEL. Vende-se com pouco uso, Charron, licenças, taximetro redondo. Preço, 7:000$. Ver Garage Ubá. Tratar tel. B. M. 398. (I 3835) S

ACÇÃO ENTRE AMIGOS — De um par de bichas, com brilhante, devia correr á 30 de outubro, foi transferida para o dia 17 de novembro de 1920. (I 5208) S

ADMIREM — Os calçados "Radio", dão premios em libras ouro; á venda nas boas casas. (I 5243) S

COMPRAM-SE moveis, avulsos ou casas completas, paga-se bem. Rua Buenos Aires 174, antiga Hospicio, chamado á Freitas. Tel. 4405 Norte. (I 3712) S

COMPRAM-SE e vendem-se moveis e pianos, usados, paga-se bem, attende-se a chamados pelo telephone Norte 6305 Rua Visc. de Itauna n. 175. (I 3989) S

COMPRA-SE vestidos finos, pelles, manteaux, capas, chapéos e enfeites; paga-se bem, Santa Luzia, 132 Tel. Central 6264. (I 2938)

CHAPE'OS e vestidos — Mme. Vieira Galvão confecciona e reforma. Acceita alumnas dando-as promptas em 2 mezes. Rua S. Christovão 23. — Estacio. Telephone Villa 5883. (I 3196) S

Casamentos -- Trata-se dos papeis com rapidez, seriedade e de accordo com a lei, Dr. R. Moreira, rua S. José 31 (1º andar). (13985) S.

Contas da Light e outras, impostos, etc.; pagamento immediato; com J. Pinto, rua da Quitanda 73, loja. (H. 27663) S

DINHEIRO para hypothecas 8 % a 12 % no anno; J. Pinto, rua da Quitanda n. 73 loja, Tel Norte 2969. (H. 27663) S

Divorcios, inventarios, justificações, habilitações de casamento, escripturas, ante-nupcines, testamentos naturalizações, etc. — Dr. R. Moreira adv. rua S. José 31 (1º andar). (13985) S.

DENTES

abalados e doridos, gengivas inflammadas, aphtas e mão halito — usem

ROZORAL

Desinfectante da bocca. Usado como dentifricio. Vende-se nas pharmacias e perfumarias. Deposito: The Dental Mfg. C. Ltd.—Largo da Carioca, 11. (H 10512)

BANCADA de machinas Singer, do preço de 8:600$, vendem-se por preço reduzido, tendo uma de festoné com 25 chapas, uma de ponto á jour, duas de bordar, aberto e fechado, transmissão e toda installação perfeita, motor electrico, á rua S. Francisco Xavier 343. (I 5071) S

BOLSAS de prata — A prestações e a dinheiro. Modelos bellissimos. Preços razoaveis. R. Visc. Itauna n. 139. Tel. Norte 2722. (I 3999) S

COMPRAM-SE moveis de todas as qualidades; tapetes, machinas de costura; louças, crystaes, cofres, bronzes, antiguidades, de qualquer valor; paga-se bem, não se desfaçam dos seus objectos sem consultar os nossos preços. Attende-se a chamados pelo telephone C. 4553. R. V. Rio Branco 16. (I 829) S

CASA — Precisa-se alugar uma, em centro de terreno, com 3 quartos, porão habitavel e mais dependencias, para familia de tratamento; nas ruas, Conde de Bomfim, até a Muda; Haddock Lobo, S. Francisco Xavier, até Barão de Mesquita. Propostas á J. Almeida, rua Conde de Bomfim 422. (I 4501) S

Croquis plantas, copias em tela e em papel ferro prussiato, orçamentos para construcções; com J. Pinto, rua Quitanda 73, loja. (H. 27663) S

DA'-SE dinheiro sob hypotheca, a juros modicos. Trata-se á rua Silveira Martins n. 164, com Mme. Braga. (I. 4358) S

Defumador ORIENTAL, mysterioso, prodigio, enviado do Oriente para resolver as difficuldades da vida. Caixa 3$000. Nas drogarias. Para quantidade escrever para Archimandrita, Mensageiro Urbano. Galeria Cruzeiro. Caixa n. 22, Rio. Deposito: rua Buenos Aires n. 9. (14741) S

DINHEIRO — Empresta-se, sobre hypotheca, sem commissão. Rua Uruguayana 47, loja. (I. 5076) S

ENJOOS DE MAR — Evitam-se e curam-se com a Baccharina raenthida A' venda á rua 1º de Março n. 10 — Alfredo de Carvalho & Cia. Vidro, 3$500. (11147)

FOGAREIROS a gaz — Usados compram-se, na rua Assis Carneiro n. 8, Piedade. Telephone Piedade 28, da empresa de mudanças. (I 3475) S

MATERIAL ELECTRICO, grande stock, aos melhores preços. OTTONI ALMADA & Cia. ANDRADAS 99, TEL. 1.609. (12827) S

M. Camara, viuvo e successor da notavel cartomante Mme. Zizina, previne que continúa á rua Presidente Pedreira n. 101, Nictheroy. (I 5102) S

Molestias dos cães o veterinario mais pratico, R. Carioca 32. Tel. 1278, C. Tem hospital. (I 2461) S

RESTAURADOR SOARES

Tonico de agradavel perfume, faz com que os cabellos brancos fiquem pretos no espaço de 8 a 10 dias, logo que se agite o frasco na occasião de usal-o.

Não contém nitrato de prata, dá força e vigor e rejuvenesce os cabellos, extingue a caspa com 4 applicações.

O RESTAURADOR SOARES é o melhor tonico contra a calvicie.

A' venda em todas as perfumarias e pharmacias e drogarias.

Preço. . . . . 3$000 — Pelo Correio. . . 5$000 (12726)

MASSAGISTA e professor de gymnastica sueca — Carvalho Marinho. — Praça dos AçOS 38. Phone C. 2135. (I 5313) S

MOÇA distincta, austriaca, 22 annos, sem compromisso, deseja acompanhar pessoa que vá para a America do Norte, como dama de companhia. Offertas por favor a Vera V., na redacção deste jornal. (I 4370) S

MACHINA Registradora National, vende-se á rua do Mattoso n. 8. (I 4443) O

MODISTA de vestidos, Mme. Sá, r. Pereira Franco, 70. Estacio de Sá. Telep. V. 5191. (I 3944) S

Dr. Julio Leite

Tratamento de todas as molestias pelas plantas medicinaes brasileiras. Consultas das 9 ás 11 da manhã e das 2 ás 8 da noite, á rua Visconde do Rio Branco 7. Tel. C. 637. Attende a chamados a domicilio (14702)

MACHINAS de escrever — Officina de concertos, limpeza, nickelagem e reforma; grande stock das melhores machinas conhecidas; rua da Alfandega 137, tel. N. 3450, E. Magalhães. (H 27961) S

MOTORES Electricos Allemães, desde 1 H. P. de 950 e 1440 R. P. M. em curto-circuito e com anneis.— Luiz O. Mangeon, Rua General Camara 161. (14739)

MME. ANTONIETTA, modista de longa pratica, faz com perfeição qualquer vestido. Ponto a jour, picot e botões; na rua Corrêa Dutra n. 172, telephone 2.612, Beira-Mar. (H 29449) S

PIANO. Precisa-se de um, em perfeito estado, formato grande, para orchestra e de bom autor. Carta com preços e demais informações a P. G., rua Barão de Mesquita n. 640. (I 4483) S

PIANO. Particular compra um, urgente, perfeito ou precisando concerto. Paga-se bem. Tel. 241 Villa. (H 29285) S

PENSÃO — Dá-se á meza, ou a domicilio Rua do Senado 338. (I 4351) S

PENSÃO CRAVO — A mesa e a domicilio; avulso 2$000. Rua Chile 9. (I 5283) S

PIANOS. Afinam-se por 8$000 e concertos baratos. Rua Senador Euzebio 89, telephone Norte 3296. (I 4296) S

PENSÃO — Familia de tratamento fornece á mesa e a domicilio, muito farta e variada, por preço muito modico. Rua Copacabana n. 834. Tel. 1908. Ipanema. (I 5325) S

PRECISA-SE das pessoas que desejarem trabalhar a bordo dos navios, com bom ordenado e tratamento. Taifeiros. Camareiros. Despenseiros. Moços de convez. Damas de bordo. Pessoal de cozinha, padaria. Carvoeiros. Remadores, e demais classes. Matriculas de Pescadores. Enfermeiros, etc. Trata-se de todos os documentos necessarios, para a matricula na Capitania do Porto, pelo preço modico de 15$, pagando os pretendentes sómente 20$ no acto, como signal. Rua dos Invalidos 66 A. Sr. Gonçalves. Escriptorio do Mensageiro. (H 28006) S

Pensão Velloso — Familias e cavalheiros. R. Marquez de Abrantes, 92. (H 27345) S

Registro indicador de residencia individual; completas informações e esclarecimentos; guarda e remessa de correspondencia privada; com J. Pinto, rua da Quitanda 73. loja. (H. 27663) S

A' venda em toda a parte

FARINHA LACTEA

NESTLÉ

tem fama mundial como alimento para Creanças, Anciãos e Convalescentes

A' venda em toda a parte!

MOÇAS. Nesta cidade e no interior, precisa, de preferencias orphãs, maiores e viuvas, com certa illustração e desembaraço para trabalhos de propaganda de uma instituição de instrucção e humanitaria. Carta á Caixa do Correio n. 1.482, Rio. (I 4230) S

MOÇO, conhecendo bem dactylographia e tachygraphia, tendo facilidade em copiar cartas em Inglez, Allemão e Francez, e fazendo facturas, deseja obter pratica commercial em um banco ou escriptorio. Resp. pelo Tel. B. M. 2050. (I 4229) S

Moebliertes Zimmer evtl. mit. halber Pension, in feinem, sehr gesund gelegenem Hause zu vermieten. Naeheres bei Edanee, Rua São Pedro 79, Rio. (13091)

MOVEIS. Compram-se casas mobiladas, moveis avulsos, cofres de ferro, machinas de costura, moveis antigos e objectos de arte; quem melhor paga é na rua Visconde de Itauna 179, chamados pelo telephone 5767 Norte. (I 3895) S

C. H. — MEDIUNS INVISIVEIS —

Para obter consultas e Diagnosticos de Qualquer Molestia, é só dirigir á Caixa do Correio nº 1352 (Rio de Janeiro), do Centro Humanitario acima mandando o Nome, Edade, Profissão, Residencia e um Sello de 100 réis para a resposta. (8322)

MME. VAGUIMAR LANZONY previne suas amigas e pessoas de amizade que se mudou para a rua General Castrioto n. 506,—no Barreto, Nictheroy, bonde das Neves á porta. (I 5252) S

MACHINAS SINGER — De pé e mão, em prestações de 10$, 15$ e 20$, mensaes; condições as mais vantajosas. Só com o Agente Geral, Alvaro de Souza, agencia e deposito: rua Conde de Bomfim 260, chamados, teleph. Villa 2228. (I 5248) S

OVOS, pintos e gallinhas de raça, vendem-se, muito em conta, na Ascurra Basse Cour, 53, ladeira do Ascurra. (I 559) O

RAPAZES do commercio. A' rua dos Andradas 91, acceitam-se pensionistas. Tratamento de primeira ordem. (I 3929) D

SYPHILIS e suas consequencias. Cura radical injecções *INDOLORES*, de sua preparação, 506 e 914. Assembléa n. 54, 12 ás 18. DR. PEDRO MAGALHAES. (I 4182)

SABÃO LIQUIDO perfumado, kilo 2$000, sem vasilhame. Alfredo de Carvalho & C. Rua 1º de Março, 10. (12280) S

UMA moça que trabalha fóra deseja encontrar um quarto pequeno em casa de familia séria. Cartas no escriptorio desta folha, a D. P. (I 4431) S

UM moço estrangeiro deseja alugar um quarto bem mobilado em casa de familia brasileira, sem outros hospedes. Favor escrever ao F. B., caixa postal 878, Rio. (I 4268) S

V. EX. precisa mandar fazer ou reformar colchões, mesmo em sua residencia? Telephone para Central 1864, com o sr. Carneiro. (I 5292) S

MEDICOS

DR. CARMO PEREIRA — Molestias internas, molestias de creanças e syphilis. Das 12 ás 15 horas, á r. 1º de Março 10. Tel. 1531 Norte. Res.: rua Club Athletico n. 33. Tel. Villa 4109. (H 28380) R

VIAS URINARIAS

Cura radical da gonorrhéa aguda e chronica e suas complicações. Assembléa 54, 10 ás 21. Dr. Pedro Magalhães (I 4181)

DR. ALVARO MOUTINHO

MEDICO E OPERADOR

Especialidade: DOENÇAS VENEREAS e das VIAS URINARIAS, Syphilis

Consultorio: Uruguayana, 27, ás 4 horas.

Residencia: Visconde de Abaeté n. 51. Teleph. 3681, Villa. (12855)

E' vantajoso não confundir

Para ter a certeza de que se compra na Joalheria "ESMERALDA" é preciso reparar que todas as portas e vitrines tenham o distico

"A ESMERALDA"

EXPOSIÇÃO PERMANENTE DE JOIAS E OBJECTOS DE ARTE NO 1º ANDAR SERVIDO POR ELEVADOR. 8 e 10 — TRAVESSA DE S. FRANCISCO — 8 e 10 (9296)

Naturalizações e casamentos de estrangeiros no Brasil. Tratam-se de accordo com a lei. Dr. R. Moreira, rua S. José 31 (1º andar). (13985) S.

OLINDA Pereira da Silva, chegada ha dias de Portugal, deseja saber onde está; quem a procura é Maria de Jesus de S. Mamede d'Infesta; rua Larga 58, sobrado. (I 4540) S

Syphilis --- Tratamento especial da Syphilis e suas consequencias, por injecções endo-venosas. Applicação do 914 (Allemão) a 35$000. Das 10 1|2 ás 12 horas. Andradas 52. Dr. A. Taranto (I. 2580)

PRECISA-SE alugar morada independente ou porão; fiança ou adiantado; rua Machado Coelho n. 95. (I 4367) S

PIANOS. Compra-se um de particular. Para falar, pelo telephone Cent. 3054. (I 3438) S

PLAINAS, machinas de furar, serras circulares, serras de fita, carpintarias universaes, machinas combinadas, etc. Fabricante Alfred H. Schutte, com todos pertences. Rua General Camara 161— Luiz O. Mangeon (14739) S

MEDICINA ESTRANGEIRA — Trata tudo e applica por 30$, o legitimo 914, allemão; cons. 10m. ás 7 noite. Mal. Floriano, n. 55. (H 12431) R

Dr. Caetano Jovine

das Faculdades de Medicina de Napoles e Rio de Janeiro.

Tratamento moderno e sem operação de molestias das senhoras, vias urinarias, pelle, syphilis, gonorrhéa chronica, estreitamentos urethraes, cystite, hydrocele, hemorrhoides. De 1 ás 5 da tarde, Rua S. José n. 56, Teleph. C., 2155. (12277)

Dr. Alvino Aguiar

Pulmões, estomago e rins — Tratamento das anemias, esgotamento nervoso, etc. — Consultorio: rua S. José, n. 51. Telephone, 5868, Central. Residencia: travessa do Torres, 17. Telephone, 4265, Central. (12708)

Dr. Teixeira Coimbra

Doenças das senhoras, pelle, syphilis e vias urinarias. Inj. 914, 606, massagens, appl. electricas e de radio. Longa pratica. Cons. rua Carioca 81, das 9 ás 12 horas. Telephone Central 2059. (13047.)

FILTRO FIEL

O MAIS PRATICO E HYGIENICO

Approvado e recommendado pela Exma. Directoria de Saúde Publica.

AGUA SEMPRE FRESCA

O unico filtro de resultados praticos e duração infinda

A' venda nas mais importantes casas de louças e ferragens e especialmente:

CASA VIANNA — Ouvidor, 56. Tel. 1268, N.

AGOSTINHO FERREIRA & IRMÃO — R. 1º de Março n. 19. Tel. N. 17.

C. MIRANDA & Co. — R. 50 e 51, Rua da Quitanda, Tel. 1026. C.

LUIZ FERREIRA BARBOSA —Rua da Constituição, 29, Telephone C. 5684.

BETENCOR CORREIA & C.ª — Rua dos Ourives, 115. Telephone N. 5091.

FRANCISCO LOPES & Cia.— R. S. Pedro 64. Tel. C. [illegible]

ALBERTO D'ALMEIDA & C.ª — Avenida Central [illegible] Tel. N. 473.

FREITAS COUTO & C. — R. dos Ourives 23. Tel. N. [illegible]

CASA MUNIZ — Ouvidor [illegible] —Tel. N. 4170.

AO JUDEU ERRANTE — R. do Rosario 163. Tel. N. [illegible]

RICARDO AUGUSTO BRITO — R. dos Andradas [illegible] Tel. N. 5039.

BARBOSA & MELLO — R. do Hospicio 154.

FABRICA:

CASA FIEL

J. R. NUNES

RUA 24 DE MAIO 162.

Telephone, Villa 41.

Remettem-se para qualquer ponto do Brasil, devidamente embalados.

Pedidos á CASA FIEL. (11231)

ALCOOLISMO, Tabagismo, Syphilis, suas consequencias morbidas e clinica medica geral. Dr. Levindo Mello, Carioca 44, 1º. Diariamente das 13 ás 15. T. Central 5871. (I. 3194) R

DOENÇAS DO ESTOMAGO, INTESTINOS, FIGADO E NERVOSAS — *DR. RENATO DE SOUZA LOPES, docente na Faculdade. Exames pelos raios X, do estomago, intestinos, coração, pulmões, etc, R. S. José 39. de 2 ás 5, ás terças, quintas e sabbado. Res. Rua Voluntarios 33.* (384)

Vias urinarias

Cura radical da gonorrhéa, com o desapparecimento da gota militar e dos filamentos, por meio de apparelhos que permittem ver, distinguir e curar as diversas localizações da doença. Dr. Raul Rocha — 7 de Setembro 195 — 2 ás 6. (11194)

Molestias dos olhos, nariz e ouvidos -- DR. NEVES DA ROCHA *membro da Academia de Medicina do Rio de Janeiro, medico de diversos hospitaes desta cidade. AVENIDA RIO BRANCO, 90, nesta cidade.* (I 4512) S

Dormitorios "Hygienicos"

ULTIMOS MODELOS.

Marcenaria Brasileira

16ª Secção da Companhia Edificadora.

RUA DA CONSTITUIÇÃO, 11 (14759)

DENTISTAS

DENTISTA — Vende-se uma cadeira em perfeito estado, e 1 cuspideira de fonte, incompleta; r. dos Andradas 85, sob. (I 5015) R

DENTADURAS — Concertam-se, reformam-se e fazem-se novas, em horas, com perfeição, no consultorio do dr. Silvino Mattos, á rua Uruguayana n. 3. (I 5257) R

DENTADURAS — Concertam-se reformam-se e fazem-se novas, com perfeição e rapidez, no consultorio do Dr. Silvino Mattos, á rua Uruguayana n. 3. (I 5256) R

DENTISTA a 2$000 mensaes, systema norte-americano, tratamento sem dor, r. dos Andradas 85, sob. (I. 3186) R

DENTISTA — Vende-se cuspideira de fonte, gerador de gasolina e vulcanisador. Constituição 15. 1º andar. Das 8 ás 10 e das 2 ás 5. (I 2877) R

DENTISTA — No grande laboratorio prothodontico do dr. Silvino Mattos, á rua Uruguayana 3, fazem-se com perfeição, garantia e brevidade todos os trabalhos de prothese dentaria, por preços sem competencia e methodos aperfeiçoados. Tel 1555, Central. (I 5254) R

DENTISTA — Dr. Aldo Cunha — Tratamento rapido, garantido e completamente sem dôr, por preços modicos. Faz pela technica norte-americana, chapas, bridge-work, e os demais trabalhos. Gabinete com installação electrica moderna. R. Marechal Floriano n. 55.

DENTISTA

Vende-se um gabinete dentario sito á P. S. Francisco de Paula n. 6, 1º andar. Trata-se no mesmo, das 9 ás 11 e de 1 ás 5 horas. (I. 4438.)

VENDE-SE o Gabinete Electro Dentario á rua da Assembléa 123, sobrado. Trata-se das 12 ás 17 horas. (I 3807) R

DR. SILVINO MATTOS — Extracções absolutamente sem dôr, a 5$; dentaduras a 5$ cada dente; concertos em dentaduras a 10$; obturações a 5$; trabalhos garantidos e pagamentos a prestações; á rua Uruguayana n. 3, esquina da rua da Carioca; das 7 da manhã ás 5 da tarde; telephone 1.555, Central. (I 5255) R

OFFICINA de prothese dentaria. Trabalhos perfeitos e rapidos. Sete de Setembro 176. Tel. C. 4790. (I 5200) R

SRS. DENTISTAS — Vende-se proximo a esta capital um gabinete electrico completo (modelar); informações detalhadas á rua Carolina 51, casa 1, Riachuelo. (I 5304) R

PARTEIRAS

PARTEIRA-enfermeira, diplomada. Mme. Elvira, 18 annos de pratica, partos e suspensões, consulta gratis de 1 ás 4, rua dos Andradas 149, telephone N. 4779. (I 3567) R

Mme. BRESCIANI

PARTEIRA MASSAGISTA

Executa manual ou por electricidade. Especialista em tratamento de molestias de senhoras e suspensões, processo novo, sem dor, rapido e garantido. Attende a chamados a qualquer hora. Consultorio resid. Rua do Cattete n. 288. Telephone Beira Mar n. 38. (I 518)

PARTEIRA. Mme. Palmyra trata de molestias de senhoras e suspensão por um processo rapido e garantido; consult. e resid. av. Gomes Freire n. 127, sobº. Telep. C 4777. (I 16)

GRAVIDEZ — Evita-se facilmente, e com segurança, sem perigo algum. Bons medicos. Consultas das 10 ás 5; r. Lavradio n. 9, sob. (I 930)

Molestias das **SENHORAS** Tratamento dos abortos e suas consequencias, corrimentos, colicas utero-ovarianas, regras irregulares e prolongadas. Assembléa 54, 12 ás 18, DR. PEDRO MAGALHÃES. (I 4179) Y

GRAVIDEZ Evita-se com segurança e facilmente. Informa-se com o Dr. Theodule Wolff. Caixa Postal 412, Rio. Junte sello de 100 réis .... (H. 26391)

GRAVIDEZ Evita-se, usando os Pessarios MATER RENDELL são inoffensivos antiseptico, e de effeito seguro. Usados ha mais de 20 annos, marca registrada. Dep. Rua Uruguayana n. 142. A' venda em todas as Drogarias. Pedidos do int. a Reis, R. General Camara, 110, sob. — RIO. Caixa 4$, Livre de porte. (H 26788)

UTERO Cancros, falta de regras, dores nos ovarios, hemorrhagias, corrimentos, visitas dolorosas e irregulares, perturbações da edade critica, doenças uterinas, metrites, inflammações, hysteria, anemias. Curam-se com o SEDANTOL, remedio indispensavel ás senhoras de qualquer edade. Carvalho, Leme & C., rua Uruguayana n. 91, Rio. (I 4408)

Professores e professoras

ALLEMÃO PRATICO, por professor allemão; optimas referencias. Rua 7 de Setembro 32; 2º andar, sala 3. (I 5320) Z

COPIAS á machina — Preço minimo; serviço rapido e irreprehensivel. Acceitam-se alumnos. Rua 7 de Setembro 32, 2º andar. (I 1702) Z

CURSO de Preparatorios para ambos os sexos, Director, prof. C. Valle de Albuquerque. Corpo docente do Pedro II e d'outros estabelecimentos de ensino. Peçam prospectos. Alfandega 65, 2º. (H 24162) Z

ESCOLA de Dactylographia Continental — Ensina-se com os 10 dedos, sem olhar para o teclado, por 10$000 mensaes. Conferimos diplomas e premios. Rua 7 de Setembro 97, sob. Tel. C. 562. Das 8 horas da manhã ás 21 da noite. (I 2622) Z

ESCREVER á machina — Curso completo, em 30 dias, com os 10 dedos, 10$, só no Curso "Modelo". R. Theophilo Ottoni 155, esq. Uruguayana. (I 3457) Z

ESCREVER A' MACHINA com os dez dedos, sem olhar para o teclado; ensino particular. Rua 7 de Setembro 32, 2º andar, sala 3. (I 5321) Z

ESCOLA AMERICA — Dactylographia, tachygraphia, escripturação, linguas e pratica commercial geral. Visitem-na e matriculem-se. Edificio do "Jornal do Brasil" 4º andar, Ascensores. (9433) Z

ESCOLA de córte, chapéos, costuras e bordados, premiada com medalha de ouro, ensino garantido e completo, a 2$ a licção; á rua Sete de Setembro 176, sobrado. (I. 4485) Z

INGLEZ — Mr. Rodger, *americano*, ensina, este idioma, preço modico; rua da Alfandega n. 199, sob. Tel. Norte 4657. (I 3207) Z

INGLEZ pratico e theorico, curso diurno e nocturno, mensalidade 10$000. Rua 7 de Setembro 97. 2º. (I. 5126) Z

INGLEZ, Francez, Allemão. Um professor de cada nacionalidade ensina seu idioma. Edificio do Odeon, salas 8 e 10. (I. 3471) Z

LECCIONA-SE piano e theoria pelo methodo do Inst. Preços modicos. R. Corrêa Dutra 78. Tel. B. M. 1.167. (I 5070) Z

MADAME Guion enseigne le Français pratique en cours de 20$000 ou particulièrement. Edificio do Odeon Sala 10. (I 3472) Z

PHYSICA, Chimica, H. Natural, Geometria, Francez e todas as materias do Pedro II. Aulas individuaes e em turmas. Alfandega 65, 2º andar. (H 20520) Z

PROFESSOR Barbosa lecciona portuguez, francez e arithmetica, a preços modicos; rua da Alfandega n. 199. Tel. N. 4657. (I 3175) Z

PROFESSORA lecciona inglez, francez e allemão, em sua residencia e em casa dos alumnos. Rua Assembléa 63, 2º andar. (I 4337) Z

PROFESSORA ingleza, diplomada pela Universidade de Oxford, Cambridge, Paris, moça, ensina particular, cursos diurnos, nocturnos, etc., na cidade ou em casa. O ensino garantido em poucos mezes, pelo novo methodo pratico, prepara tambem para exames, etc.: Francez, Inglez, etc. e outras materias. Trata-se: Constante Ramos n. 57. Tel. Ipanema 1978. (I 2140) Z

PROFESSOR, acceita chamados a domicilio, para ensinar o curso primario e primeiras letras. Methodo Paulista. Cartas neste, a Prof. Mattos. (H 29074) Z

STENOGRAPHIA Systematica em 7 dias. O melhor e mais rapido systema — facil como o A B C. Alfandega 44, 2º andar. (I 3340) Z

GONORRHEA e suas complicações. Cura radical por processos seguros e rapidos. Dr. JOÃO ABREU, das 11 ás 20 horas. Teleph. 5803, N.—Rua de S. Pedro n. 64. (11143)

Zumbidos dos ouvidos

Tratamento pelo Dr. Neves da Rocha, com exito seguro, dos zumbidos nos ouvidos, pela massagem vibratoria, pelas correntes de alta frequencia. Os zumbidos diminuem logo nas primeiras applicações o acabam desapparecendo completamente. Consultas das 12 ás 4 horas da tarde. — AVENIDA RIO BRANCO, 90. (I 4511)

Callos, Durezas Desapparecem Rapidamente!

Duas Gottas de Gets-It" o fará.

"Gets-It" Põe seus pés em trevo — Acaba com os callos rapidamente.

Já alguma vez escavou seus dedos com uma navalha procurando tirar um callo? Já usou tesouras para cortar parte dum callo muito junto da carne viva? Já amarrou seus dedos com ligaduras e emplastos como se estivesse empacotando uma peça de vidro para enviar por encommenda postal? Já usou unguentos gordurosos que passam para suas meias? Já usou bandas pegajosas que se tiram quando descalça suas meias? E' uma tolice, quando 2 ou 3 gottas de "Gets-it" em qualquer callo ou dureza lhe dá um rapido, sem dôr, pacifico e certo funeral! Para que soffrer? "Gets-it" pára as dôres nos callos, deixa-o trabalhar, rir e dansar, ainda com callos. E' o meio do senso commum, o unico simples e facil meio — tira os callos como se descasca uma banana. Usado por milhões de pessoas. Nunca falha. "Gets-it", o garantido tirador de callos, (ao contrario se devolverá o dinheiro) o unico meio seguro, custa uma insignificancia em todos os droguistas e casas commerciaes mais importantes.

Agentes geraes para o Brasil: GLOSSOP & Co., Rua da Candelaria, 57, sob., Rio. (4798)

A. COSTA ARAUJO

Rua da Constituição n. 78

Junto á Praça da Republica — Teleph. Central, 4450

MADEIRAS E MATERIAES DE CONSTRUCÇÕES

Completo sortimento de madeiras serradas em todos os comprimentos, grossuras e qualidades. — PREÇOS MODICOS. (10339)

SOLDA "AUTOGENA"

Electrica, a melhor, não necessita ir ao fogo. Solda, caldeia, e reconstitue qualquer peça. Rua Tobias Barreto 68-70 — Tel. N. 2149. ZAMBELLI, CLAUDIO & C. (14767)

MANUFACTURA NACIONAL DE ARTEFACTOS DE BORRACHA

Rua do Lavradio 70 a 74 Tel. Central 5357

Borracha em lençól, valvulas, arruelas, juntas, tubos, tubos WESTINGHOUSE, mangueiras, mangotes, etc.

Peças sob medida a preços modicos. (12281)

Fracos do pulmão!

Com tosse, canceira, fastio, febres, pallidez, pontadas, escarros de sangue, usem o STENOLINO; engorda, tonifica moços e velhos. Deposito: Carvalho, Lino & C.—Rua Uruguyana 91. (I 4497)

MOLESTIAS NERVOSAS

Neurasthenia, nevralgias, dôres de cabeça, hysteria, insomnia, fraqueza de forças por excesso de trabalho ou de prazer, por preoccupações de negocios ou desgostos, são curadas com grande exito com os Banhos de Electricidade Estatica e os banhos Hydro-Electricos. Estas applicações inteiramente inoffensivas, produzem sobre o systema nervoso uma acção efficaz e duradoura, restituindo ao doente a calma, o somno e o bem estar. —:— Gabinete de electricidade medica do DR. NEVES DA ROCHA. — 90. Avenida Rio Branco, n. 90 — Das 9 da manhã ás 4 da tarde. — Rio de Janeiro. (I 5291)

Restaurant e Café Polo Norte

Inhaber: Brito & Zank

RUA ALFANDEGA, 187 Telephone N. 5588

Deutsches Frühstücks —u. Bierlokal Spezialitat — Kalte Speisen, Konserven, Wiener Würstchen u. Sauerkraut Stets frischen BRAHMA-CHOPP. IEDEN ABEND MUSIKALISCHE UNTERHALTUNG. Es laden hoflichst ein

Brito & Zank. (I 2870)

Doenças de ouvidos garganta, nariz e bocca

Cura garantida e rapida do OZENA (fetidez do nariz) processo inteiramente novo

DR. EURICO DE LEMOS professor livre dessa especialidade na Faculdade de Medicina do Rio de Janeiro. Consultorio: rua da Assembléa n. 13, sobrado, das 12 ás 6 da tarde. (I 5263)

MOTOCYCLETTE

Vende-se uma INDIAN, com ou sem side-car, e uma HARLEY DAVIDSAN, nas mesmas condições. Preço de occasião. Casa Martins — Rua do Cattete, 117 — Rio. (14756)

"915 Homœopatha"

EM TABLETTES

Dynamisação em primeira centesimal do 914 (Neo-Salvarsan), pelo pharmaceutico Theophilo de Andrade. Empregado contra a SYPHILIS em todas as suas manifestações, taes como: rheumatismo, feridas, manchas na pelle, eczemas, empingens, espinhas, escrophulas, darthros, erysipelas, bubões, tumores, etc. Não tem dieta. Preço 2$500. Granado & C., Pacheco, Casa Huber, Baptista e Granado & Filhos. (4866)

CAFE'?... "JEREMIAS" Rua S. José, 45 (I 2753)

Latões, 10 litros.

De folha de ferro zincado. Vendem-se. Rua dos Andradas n. 115. (12773.)

Mme. Carmen

Cartomante Brasileira Medium-clarividente. Consulta com clareza todo e qualquer negocio commercial, questões de grande importancia, casamento, politica e vida particular. Trabalha com as cartas por intermedium da vista dupla. Consulta das 10 ás 16.— Preços das consultas 5$, mais extensas, 10$. Acceita chamados a domicilio em casa de familia tratamento, ás quintas-feiras. RUA RUY BARBOSA N. 35 Botafogo (antiga S. Clemente). Telephone Sul 3423. Entrada pela loja que é de propriedade de meu marido. (I 2953)

VIAS URINARIAS

ELECTRICIDADE MEDICA

O DR. C. DAUDT garante optimos resultados, tanto nos casos chronicos como nos agudos. RUA URUGUAYANA, 43. Das 3 ás 5 horas. (9863)

O Creme Geneura,

regenerador por excellencia, conservador do viço do rosto, expoente da belleza e mocidade. Vende-se em todas as perfumarias e pharmacias. Deposito: J. Freitas & C.ª, Avenida Mem de Sá, 80. Tel. 1417, Central. (14644)

MOTOR 5 HP.

Electrico, "Brovon Bovere". Vende-se na rua dos Andradas n. 115. (12773.)

ELIXIR DE NOGUEIRA

Empregado com successo contra Ulceras Tumores Sarnas Crystaes Escrophulas. Darthres. Boubas. Boubons e, finalmente, todas as molestias provenientes do sangue.

GRANDE DEPURATIVO DO SANGUE (12660)

ASTHMA

Bronchite asthmatica, chiados no peito, suffocações. Só tem cura com o Tonicardium do sabio Dr. Gerandec — Granado & Filhos; rua Uruguayana 91. (I 5499)

O que é verdade

é que a Joalheria Valentim vende barato de facto, e compra qualquer quantidade de joias velhas ou novas, sendo de boa procedencia; paga o maximo do valor. Rua Gonçalves Dias n. 37, telephone 994 Central. (12708)

Doenças do pulmão

— Dr. F. Catão, do Hospital dos Tuberculosos, Docente da Faculdade de Medicina do Rio de Janeiro. Rua 7 de Setembro n. 58, consultas, das 14 horas em deante. Teleph. 4992, Central. (4843)

Pó de arroz do Lar

O mais adherente e o mais perfumado.

Em todas as perfumarias.

Deposito: Perfumaria Silva. R. do Theatro n. 9 — Caixa 2$500. (5470)

CABELLOS BRANCOS

E' o signal mais evidente que a mocidade desapparece.

Para evitar usae a rainha das tinturas AGUA FIGARO de A. Bueno.

Dá aos cabellos brancos ou grisalhos a mais linda cor castanha ou preta sem manchar a pelle.

Vidro, 10$000.

Pelo Correio, 12$000

E' encontrado em todas as perfumarias.

Deposito: Rua Rodrigo Silva, 36, Casa "A NOIVA". (10816)

DYNAMOS

De 110 e 220 volts desde 1 K. W., novos e usados. Preços de occasião. Rua General Camara 161 — Luiz O. Mangeon. (1b739)

"URIC"

EM TABLETTES

Pharmaceutico Theophilo de Andrade. Medicamento homœopatha que dissolve e expelle o acido urico, empregado nas dores dos rins, arthritismo, calculos, areias, bilis, artereo-sclerose, obesidade, gotta, eczemas e todas as perturbações do apparelho urinario. Não tem dieta. Drogarias Baptista Haber, Pacheco e Granado & C. Preço 2$500. (4981)

As melhores e mais baratas Machinas para Arroz

PATENTE 9580

As machinas de arroz ENGELBERG americanas combinadas com separador cylindrico, ha mais de duas dezenas de annos que se acham espalhadas por todos os pontos do Brasil, dando os resultados mais satisfactorios. Servem tanto para os pequenos como para os grandes productores. Pagam o seu custo logo na primeira safra, tal o excellente beneficio de arroz que fazem e a sua insignificante despesa de manutenção.

Presentemente acabam de soffrer reducção de preço.

HA DE 3 TAMANHOS:

N. 3, capacidade de 10—15 saccos de arroz limpo por dia.
N. 7, capacidade de 30—40 saccos de arroz limpo por dia.
N. 1, capacidade de 35—50 saccos de arroz limpo por dia.

Todos os que têm arroz e desejam beneficial-o economicamente, elevando-o ao seu mais alto grau de superioridade, devem pedir-nos o nosso catalogo gratis, illustrado descriptivo, n. 40.

IMPORTADORES UPTON & C. Lda. INDUSTRIAES

Filial — Porto Alegre	Casa Matriz	Filial — Rio
RUA GENERAL CAMARA, 2	LARGO DE S. BENTO, 12	AV. RIO BRANCO, 18
PORTO ALEGRE	S. PAULO	RIO DE JANEIRO

Procurae ter saude e sereis felizes

VIDALON sendo um remedio em cuja composição entram a QUINA, COCA, MARAPUAMA, NOZ MOSCADA e ACIDO PHOSPHORICO MEDICINAL, seu uso diario e constante torna-se indispensavel porque evita as perturbações digestivas dos que soffrem do estomago, robustece os enfraquecidos, acalma os nervosos, revigora os cançados pelo trabalho intellectual ou physico, dá appetite aos tuberculosos e convalescentes de qualquer molestia, evita os enjôos nas senhoras gravidas; é um excellente tonico para as mães que amamentam seus filhos, em summa VIDALON é o mais energico restaurador da energia vital debilitada.

Milhares de medicos receitam VIDALON diariamente e milhões de curados bemdizem seus effeitos.

DEPOSITARIOS PARA TODO O BRASIL: — NELSON SAMPAIO & C. RUA URUGUAYANA N. 119 — — — — RIO DE JANEIRO. (12733)

CURA AS MOLESTIAS das SENHORAS, FRAQUEZA PULMONAR, RACHITISMO, ESCROPHULOSE, ANEMIAS E LYMPHATISMO.

Elixir de Baicurú — VALIOSOS ATTESTADOS

..... O ELIXIR DE BAICURU' é o melhor preparado iodo-tannico que conheço. Rio de Janeiro, 3 de Abril de 1908—Dr. NABUCO DE GOUVEA.

..... é uma preparação iodo-tannica, de origem vegetal excellente e que deve ser applicada em caso de lymphatismo, anemias, escrophulose e quiçá mesmo em certos casos de tumores e neoplasias. Rio de Janeiro, 31 de Maio de 1901—DR. JOÃO B. DE LACERDA. SOBRINHO.

..... minha esposa soffrendo ha 4 annos de incommodos uterinos, em que medicamento algum lhe aproveitasse, ella melhorou sensivelmente, depois de ter tomado apenas dois vidros do ELIXIR DE BAICURU', concebendo em seguida, o que não succedia durante todo o periodo de seus soffrimentos e acaba de dar á luz nas melhores condições, tendo tido um parto natural. Rio Grande, 17 de Abril de 1901 — 1º Tenente JOSE' DA COSTA BARBOSA.

4 Grandes Premios — PURAMENTE VEGETAL

Licenciado pela Saude Publica — A' venda nas boas pharmacias e drogarias e, para quantidades no Laboratorio Goulart. Caixa postal, 99 — Rio Grande do Sul. (2773)

BOMBAS CONJUGADAS

com motores electricos

BROMBERG & CO.

Rio de Janeiro — Rua Buenos Aires 22 (13002)

Toneis 550 litros

Vendem-se. Rua dos Andradas n. 115. (12.773.)

Pertussin o especifico contra a Coqueluche

A' venda nas boas pharmacias (13066)

PETROLEO HAYA

Antiseptico anti-pellicular

Para impedir a queda dos cabellos, extinguir a caspa e exterminar o parasita

Usar diariamente para se obter a mais bella e opulenta cabelleira.

Perfume agradavel. Emprego indispensavel.

Vidro, 4$000

Pelo Correio, 6$000.

E' encontrado em todas as perfumarias.

Deposito: Rua Rodrigo Silva, 36. Casa "A NOIVA". (10816)

Lampadas externas com braço, para electricidade, 15$000

Rua 7 de Setembro, 161 (12675)

Motores Electricos

Compra-se de qualquer força para stock, paga-se os melhores preços. — Luiz O. Mangeon, Rua General Camara 161. (14739)

Doenças da vontade

O Dr. Cunha Cruz, com 30 annos de pratica de psychotherapia (suggestão), trata de perturbações nervosas e de habitos prejudiciaes, principalmente do habito das bebidas alcoolicas, sem prejuizo para o doente. Rua da Carioca n. 31. Das das 3 ás 5. (8950)

Vigas de ferro I n. 20

Vendem-se dois de quatro metros. Rua dos Andradas n. 115. (12773.)

Não fatiga o Estomago. — Não ennegrece os Dentes — Não causa nunca Prisão de Ventre

Este Ferruginoso é inteiramente assimilavel

DESCOBERTO PELO AUCTOR EM 1881

PEPTONATO DE FERRO ROBIN

Admittido officialmente nos Hospitaes de Paris e no Ministerio das Colonias.

Cura: ANEMIA CHLOROSE, DEBILIDADE

VENDA POR JUNTO: 13, Rue de Poissy, PARIS. ENCONTRA-SE NAS PRINCIPAES PHARMACIAS. (12711)

O melhor para as crianças com lombrigas

O Vermifugo EMIL é um xarope de sabor agradavel e de effeitos seguros nas lombrigas e varias especies de ascarides.

E' completamente inoffensivo; não é irritante, a exemplo dos vermifugos oleosos.

E' preparado com vegetaes da flora brasileira, dos que são usados pelas commissões medicas no interior dos Estados, e, por isso, destróe todos os vermes, inclusive o anchylostomo.

Mas ainda, mesmo quando as creanças nervosas e insomnes não expillam bichas, usando o Vermifugo EMIL, conseguem, com o seu uso, a calma e o dormir tranquillo.

O Vermifugo EMIL serve em qualquer caso, em creanças e adultos. Não tem dieta.

A' venda nas principaes pharmacias e drogarias. Preço: vidro 2$500; pelo Correio, 3$500.

Deposito geral: RUA URUGUAYANA N. 66. Perestrello & Filho. (11994)

BLANCHETTE

CREME LIQUIDO, SEM DEPOSITO

(Formula franceza)

Assetina, limpa, clareia e embelleza a pelle. Fixador sem rival do pó de arroz.

TONICO-IRACEMA

Produz a abundancia, belleza e brilho dos cabellos

Escurece gradualmente os cabellos brancos até tornal-os á côr natural primitiva

Premiado nas exposições de Turim e Rio de Janeiro.

A' venda em todas as drogarias e perfumarias do Rio. Em Nictheroy — Drogaria Barcellos. (12656)

sofire do estomago, figado e intestinos?

TOME

ELIXIR DE CAMOMILLA GRANJO

A' venda em todas as pharmacias e drogarias do Brasil.

PREÇO: 2$500 o frasco.

Os agentes geraes para todo o Brasil: A. de Souza & C. R. Ev. da Veiga, 30.

São nossos depositarios: Silva Gomes & C. R. 1º. de Março, 151; Rodolpho Hess & C. R. 7 de Setembro, 61; Drogaria Rodrigues, R. Gonçalves Dias, 59; Victor Ruffier & C., R. S. Pedro, 128; G. Filippone, R. S. Dantas, 35. (10822)

GRATIS — Si quer ser feliz em negocios e em amizades, gozar saude, não perder no jogo, aprender a hypnotizar e a magnetizar, educar a vontade, augmentar a memoria, ser clarividente, conhecer a fundo a magia, livrar-se das influencias estranhas e dominal-as, vencer as difficuldades da vida e alcançar a felicidade e a paz, peça já o MENSAGEIRO DA FORTUNA. Dá-se em mão ou manda-se pelo Correio, gratis, a quem enviar este annuncio ou citar o nome deste jornal. Só para adultos e não analphabetos. Escreva para Aristoteles Italia, á rua da Misericordia 16, 1º andar. Rio. Caixa Postal 604. Mande-nos seu nome e endereço completo, hoje mesmo. (I 1108)

ELIXIR DE INHAME

DEPURA
FORTALECE
ENGORDA (12876)

XAROPE PEITORAL

— DE —

ANGICO COMPOSTO

CURA Tosses, Bronchites Agudas ou Chronicas, Catarrhos, Constipações, Influenza, Asthma, Coqueluche, Defluxo, etc.

Vende-se em todas as Pharmacias e Drogarias. — Deposito: Pharmacia Bragantina — Rua Uruguayana, 105. (5469)

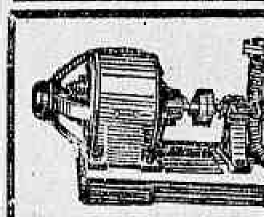

Apparelhos Electricos

Concertam-se e fazem-se enrolamentos em motores com a maxima perfeição, dispondo de pessoal competente, — Rua General Camara 201. — Teleph. N. 5579. (14641)

AOS RHEUMATICOS

O sr. F. R. Barreto, conceituado negociante á rua dos Coqueiros estava entrevado na cama desde dezembro, com terrivel rheumatismo. A conselho de seu medico, usou o afamado Rob de Summa Salsado de Alfredo de Carvalho. Com tres frascos apenas já tomou conta do seu negocio. E, como este caso conta o Rob de Summa milhares. A' venda nas boas pharmacias e drogarias. Deposito: Primeiro de Março n. 10. Alfredo de Carvalho & C. (12725)

A MALA CHINEZA

FABRICA DE ARTIGOS PARA VIAGEM. A MAIS IMPORTANTE NO GENERO.

61 — RUA DO LAVRADIO — 61. Tel. C. 1082. (12674)

Casa Arthur Napoleão

Acaba de receber os afamados

PIANOS

Steinway
Blüthner
Bechstein

SORTIMENTO COMPLETO

Unicos depositarios:

Sampaio Araujo & C.

AVENIDA RIO BRANCO, 122

Caixa 536

RIO DE JANEIRO (I 786)

MERCODYL — O Depurativo Scientifico

Mercurio, arsenico e iodo. Purifica, fortalece e dá côr. Empregado: Syphilis, dôres de cabeça, dôres nos ossos, feridas, manchas da pelle, encommodos de senhoras, anemia, etc. — Em gottas e injecções para uso endovenoso e intra-muscular (empollas A e B) —Laboratorio: J. FREITAS & C. — Pharmacia e Drogaria Mem de Sá. Av. Mem de Sá 80. Tel. 1447, C. Vende-se em toda parte. (11647)

SORET

"Experimente 'Sorêt': veja como é maravilhoso para a impotencia!

DIFFERENTE dos outros tratamentos, "Elixir Sorêt" age directamente sobre os nervos, fornece-lhes uma notavel força natural, e reconstitue todas as funcções do corpo. Os seus resultados são notaveis em homens e mulheres, para Impotencia, Debilidade Genital, Neurasthenia, Cachexia Organica, Esgotamento Mental e Physico, Insomnia, Fastio, Nervoso, etc. Os ingredientes são inteiramente inoffensivos. Approvado pela Directoria da Saúde Publica do Brazil. Fabricado por Jean Rousseau & Co, Paris. Londres. Chicago e Vendido em todas as pharmacias e drogarias. Cuidado com imitações!

(3796)

Typho, Uremia, Infecções

Intestinaes e do apparelho urinario, evitam-se usando UROFORMINA, precioso antiseptico desinfectante e diuretico, muito agradavel ao paladar.

—:— Em todas as pharmacias e drogarias —:—

Deposito: DROGARIA GIFFONI — Rua Primeiro de Março, 17 RIO DE JANEIRO. (12607)

SALTOS DE BORRACHA

"BRAZIL"

Os melhores do Universo

Não tem rival nem em preços nem em qualidade

Vendem-se por atacado á Rua do Lavradio, 70 (10751)

SEM INJECÇÕES

SEM INJECÇÕES

Cura-se em poucos dias a Gonorrhéa ou outro qualquer corrimento com o uso do GONOCELLE; não tem dieta nem afecta aos intestinos. E' em tablettes, por isso torna-se facil seu uso. Preço 5$000. Deposito. Sete de Setembro 61 — CASA HUBER. (4886)

Gonocelle

LOTERIAS

LOTERIAS DO ESTADO DO RIO DE JANEIRO

Resumo dos premios da extracção de 29 do corrente.

79207 (Capital) . . 15:000$000
67086 . . . 3:000$000
42043 . . . 2:000$000

PREMIOS DE 1:000$000

38273 146837 80776 ......

PREMIOS DE 500$000

38973 64671 10997 13708 5764 113542 92205 5284

PREMIOS DE 200$000

146588 147741 141237 14872 60284 17546 65161 17119 85631 58649 79978 72290 68546 148294 54866 31169 43935 47149 10072 93631

Todos os numeros terminados em 7, têm 1$000.

LOTERIA DO RIO GRANDE DO SUL

Unica que distribue 75 % em premios

PAGAMENTO IMMEDIATO E INTEGRAL

Ordem das extracções em Novembro de 1920

DATA DA EXTRACÇÃO	Premio maior	Valor do bilhete	Valor da fracção	Bilhetes que jogam
5 de Novembro	150:000$	46$000	4$600	18.000
12 " "	300:000$	100$000	5$000	16.000
18 " "	100:000$	30$000	3$000	18.000
25 " "	100:000$	30$000	3$000	18.000
30 " "	100:000$	30$000	3$000	18.000

A VOSSA SORTE ESTA' NO

Campeão do Sul

Loterias, Commissões e Descontos. — Toda a correspondencia deve ser dirigida a

—— RAUL C. BEIRÃO ——

(Ex-gerente da Casa Gaúcho)

CAIXA POSTAL 2166—Rio de Janeiro — Rua Vieira da Fazenda 69 e Rua São José, 93. (I 5287)

RAIOS X

Consulta com exame pelos Raios X, 20$000, para o diagnostico e tratamento das doenças do estomago, intestinos, figado, pulmões, coração, rins, ossos, etc. — Photographias, 60$000. —DR. JORGE A. FRANCO. 15 Largo da Carioca, das 2 ás 6, todos os dias. Tel.: C. 3128. (H 23750)

RODA DA FORTUNA

7222 — 1197

6017 — 5471

GARANTIDA 491

AGAVE 149

NOITE 658 (I. 5285)

Garantia Paulista

A. 231- 8
M. 410- 3
R. . . . . 687-22 (I. 5314)

Nova Garantia . 268
Hora 319
Real 584
Capital . . . . . 406 (I. 5308)

UNIÃO 560 (I. 5314)

FLUMINENSE. . . 935
OPERARIA. . . . 485
NOITE. 432
Nictheroy, 29—10—920
(I 5315) V. P.

A Real 520- 5
A Mineira . . 936- 9
A Preferida . 705- 2
A Fortuna . . 310- 3
Americana . . 750-13 (I. 5302)

RIO MENSAGEIRO

Junto a este jornal — Entrega volumes a domicilio e recados urgentes e garantidos. Telephone Central 58. (I 1385)

DORMITORIO

Compram-se dormitorios de canella ou peroba, mobilias para sala de visitas e mais objectos. Chamados para a avenida Mem de Sá n. 38, sobrado. Telephone Central n. 5679. (I. 4274.)

Verão em Petropolis

Hotel e Restaurante D. Pedro

Corrêas — Berço de Petropolis

TELEPHONE N. 9

Clima saluberrimo, 700 metros de altitude (sem russo), cozinha de 1ª ordem, confortaveis accommodações para Exmas. Familias e Cavalheiros.

Tabella nesta cidade, na A CAPITAL — Av. Rio Branco, 146, e Charutaria PARÁ, Rua do Ouvidor 120. (I 5139)

A' BOTA FLUMINENSE

O maior Deposito de Calçado da America do Sul.

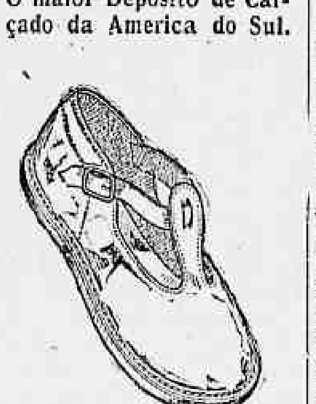

Alpercatas de S. Paulo, artigo superior

De N. 17 a 26. . . . 4$500
" " 27 a 32. . . . 5$500
" " 33 a 41. . . . 7$500

Grande variedade em calçados modernos para senhoras, homens e creanças.

Alberto Antonio de Araujo.

R. Marechal Floriano, 109

Canto da Avenida Passos, 123 (12843)

Hotel Alliança

Caxambú

O mais moderno e de mais hygienicas installações. Cozinha e restaurante de 1ª ordem, sobre a direcção de habil "maitre d'hotel" e a fiscalização immediata do proprietario.

Antonio Campos Martins

Informações nesta capital, com os srs. Teixeira, Café da Ordem, largo da Carioca, e Ricardo Ramos, r. S. Pedro, 30. (12339)

Transformadores

De 5, 7.5, 10, 15, 20, 30, 40, K. V. A. de 2000, 3000, 6000 volts. Novos, completos. — Luiz O. Mangeon, Rua General Camara 161. (14739)

Vª. Exª está lendo este annuncio com difficuldade?

Pois visite a Optica Americana á Av. Rio Branco 105, que, dispondo de um optimo profissional, está habilitada a fazer exames da vista gratuitamente. (11441)

CUIDADO COM A SAUDE!!!!

Percevejos são os transmissores de innumeras doenças perigosas!

TITUS 13 applicado uma vez, cada tres mezes, eliminará por completo os insectos e suas larvas. Encontra-se em todas as Drogarias. Preço 1$500. (2780)

PILULAS VIRTUOSAS

Curam em poucos dias a molestia do estomago, figado ou intestinos. Estas pilulas, alem de tonicas são indicadas nas dyspepsias, prisões de ventre, molestias do figado, bexiga, rins, nauseas, flatulencias, mão estar, etc. São um poderoso digestivo e regularisador das secreções gastro-intestinaes.

A' venda em todas as pharmacias. Vidro 1$500, pelo correio, 1$700. Depositario: Drogaria VICTOR RUFFIER & C.ª: rua S. Pedro, 128 — Rio de Janeiro. (4894)

"INVISIVEIS"

S. B. Caridade e Virgem Maria

Qualquer pessoa que depois de muitos cuidados com a sua saude, não tenha conseguido melhoras satisfatorias, deve pedir uma consulta á Sociedade Beneficente acima, para obter o beneficio desejado.

E' preciso mandar o nome, filiação, edade, endereço e um enveloppe sellado para resposta. Cartas para a caixa postal 1916, Rio de Janeiro.

TONOBRONCHIO

Novo medicamento, infallivel na cura da tosse, bronchite, resfriados e todas as suas complicações.

BALSAMICO PODEROSO

Em todas as drogarias e pharmacias. Deposito geral: Campos Hettor & C.ª, Uruguayana, 45. (12601)

-:- BARRABÁS -:- BREVEMENTE -:- BARRABÁS -:- BREVEMENTE -:-

Barrabás será breve um successo no ODEON

ODEON

Companhia Brasil Cinematographica

Intolerancia marcará uma epoca de GLORIAS

Um trabalho de fino lavor, por uma artista celebre

Um film digno da platéa do ODEON e que por isso está obtendo o mais franco triumpho

PAULINE FREDERICK

em uma joia de arte da

GOLDWYN

Uma Semana de Vida

Drama luxuoso, de enredo empolgante

Por uma **semana de vida** ella tudo esquece.
Por uma **semana de vida** ella se perde.
Por uma **semana de vida** uma outra adquire para si a felicidade, e para outrem a regeneração.

MUTT E JEFF - NA SUISSA

JUNE ELVIDGE - a formosa artista da WORLD PICTURES **- nos dará**

REDEMPTORA - Segunda-feira

Quinta-feira — a admiravel GERALDINE FARRAR — em uma reprise calorosamente pedida — **JEANNE D'ARC.**

Ha dois mil annos, quando Pilatos perguntou ao povo Judeu quem elle escolhia, a turba bradou

BARRABA'S !

Depois que virdes este film portentoso, perguntaremos qual o da vossa preferencia, e todos bradareis

BARRABA'S !

BARRABA'S — será a ultima palavra em romance de aventuras e de mysterio.
BARRABA'S — é o sinete em braza que marca a victima do bandido mysterioso.
BARRABA'S — o film em **12 episodios** da GAUMONT — Encenação de LOUIS FEUILLADE — Interpretação de grandes artistas parisienses.

Será o maior successo do futuro !

CHARLES CHAPLIN

é o grande comico conhecido — Nunca porém, a sua verve inexgotavel alcançou o que elle obteve em

HOMBRO ARMAS !

E EM

VIDA DE CACHORRO

da sua serie denominada

Um milhão de dollars

Esses films de CHARLES CHAPLIN, que tão caro custaram, pertencem no Brasil á

SERIE EXCELSIOR

de propriedade exclusiva da Companhia Brasil Cinematographica que para elles, bem como para o lindo trabalho da esculptural AUDREY MUNSON

Os Seus Sonhos de Criança

está á disposição dos Srs. EXHIBIDORES.

✻ PARQUE CENTENARIO ✻

Continuamos hoje com um film de grande successo, e mettemos em programma mais um film lindissimo de successo ja firmado

O SACRILEGO

Grande film allemão da fabrica — UNION

Nelle tereis o grau em que vae a aviação na Europa:

O interior de um monstruoso Hydroaeroplano — Uma viagem nessa luxuosa aeronave, sobre um lago na Allemanha! — Um aeroplano de combate perseguindo o Hydroplano ! !

Novidade no programma:

AMARGOR DE UM DESEJO

Um romance lindo da WORLD PICTURES
Um drama de grandes sensações, com um final emocionante, magistral e perfeito

Interpretação de 2 grandes artistas:

RUBYE DE REMER - linda e insinuante.
STUART HOLMES - o artista inimitavel no papel do individuo cynico e mao.

-:- BARRABÁS -:- BREVEMENTE -:- BARRABÁS -:- BREVEMENTE -:-

CINEMA AVENIDA

Primeiro exhibidor, no Brasil, dos celebres films PARAMOUNT-ARTCRAFT

HOJE: **um artista glorioso que reapparece com jubilo do publico carioca**

WILLIAM S. HART

expoente maximo da scena muda, actor cujos triumphos contam-se pelo numero de suas creações para o "screen", em

FADOS ADVERSOS

Um film de acção forte, de emoções violentas, de luta, de amor e impavido heroismo
Uma pellicula em que a Paramount Artcraft nos apresenta o seu novo e maravilhoso processo de photographia a côres, de deslumbrante effeito

HOJE **WILLIAM S. HART** HOJE

No mesmo programma **Desenhos animados Paramount**

Depois de amanhã

MARY PICKFORD, na sua ultima creação

CINEMA PARIS

HOJE — **Continúa este sensacional exito!** — HOJE

FRANCESCA BERTINI, a inegualavel, a suprema dominadora da téla, na sua ultima e sublime creação, na protagonista do magistral trabalho

Francesca Bertini

A Princeza Jorge

6 longos e magistraes actos de emoção

Como extra na «matinée»:

O SACRILEGO

Grandioso film allemão, em 6 grandes e vibrantes actos!

AVISO — **A Princeza Jorge**, primoroso trabalho, de elevado custo, é **a ultima creação** e a mais incontestavel gloria da fascinante artista **Francesca Bertini**!

Segunda-feira — **Liticia Quaranta**, a galante «etoille» italiana, no «capolavoro» **Cheque-mate**, e **Senhor do amor**, magnifico drama-film allemão!

PATHE'

Estréa - SHIRLEY MASON da FOX FILM (Rival da MARY PICKFORD)

HOJE — O acontecimento maximo da semana cinematographica

A téla do **PATHE'** se illuminará com a apparição da nova e formosa estrella da FOX:

Shirley Mason

A mais graciosa figurinha do cinema, incomparavel rival de MARY PICKFORD, a qual será a protagonista da mimosa e sentimental peça melodramatica

COLHEITA DO AMOR

V actos da festejada FOX-FILM-CORPORATION.—Um conto de amor cheio de pureza e encantos. Uma chimera, um sonho cor de rosa vivificado pelo olhar magico e seductor de uma donzella, a quem a sorte parecia destinar-lhe (como marido um homem cheio de bondade, porém bastante idoso... Mas... A "MOCIDADE quer MOCIDADE" e a juventude triumpha!

PATHE' NEWS N. 83— Sobresaindo: Concurso de papagaios em Haiti — A Parada da Lealdade em New York em que tomaram parte 40.000 creanças — As rebelliões e graves movimentos sediciosos na Irlanda, dos «sinn-feinners» — Reproducção de um acontecimento hisotrico em New York, occorrido ha **131 annos.**

SEGUNDA-FEIRA — O querido GEORGE WALSH no drama:

LOUCURAS DA MOCIDADE

HOJE, **Lyda Borelli** em **A Historia dos Treze** de Balzac

CINEMA CENTRAL

106 Avenida Rio Branco 108 - Tel. C.4218 — EMPRESA PINFILDI

HOJE, **Lyda Borelli** em **A Historia dos Treze** (Balzac)

HOJE Dia chic dedicado ao «grand monde» carioca. A nota predominante da semana cinematographica, que constituiu um grandioso successo. Um film posado pela rainha excelsa da arte do silencio

LYDA BORELLI

insuperavel em suas creações, vel-a-hemos sobrepujar-se a si mesma na interpretação da

A HISTORIA DOS TREZE

A lucta titanica de um sentimento humano que só o genio de Balzac poderia descrever e o talento de Borelli poderia interpretar.

Para desfazer as emoções damos uma alegre comedia, intitulada

OS DOIS PINTORES

Universal

Dias 1 e 2 — **CHRISTUS**, film allemão — A seguir **Alraune** e **As semi-virgens**

— **O commissario de policia**, de **Gervasio Lobato**, film da «Invicta Film

Dia 3, Ultima palestra de Cornelio Pires (o poeta Caipira)

AGENCIA GERAL CINEMATOGRAPHICA CLAUDE DARLOT

- CINE PALAIS -

HOJE e Amanhã - Dois dias mais

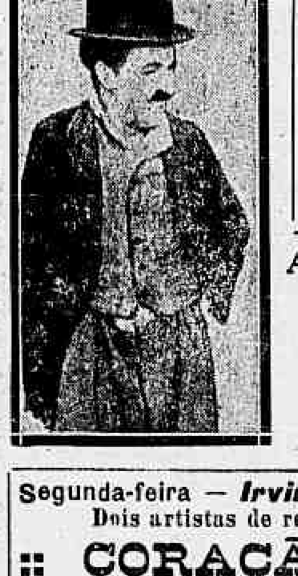

SANGUE AZUL

O melhor film que está sendo exhibido na Avenida, interpretado por quatro artistas celebres em todo o mundo.

JAWARD MICKMAN
Mery Mericks, Nora Thomas e George Fischer

AMANHÃ, em Matinée

Uma reprise sempre desejada

CHARLIE CHAPLIN

—EM—

O CONDE!

A melhor comedia de CARLITO

Segunda-feira — ***Irving Cuming e Barbara Castleton***
Dois artistas de real merecimento na America, em

:: CORAÇÃO DE MENINA ::

5 actos deliciosamente dramaticos, editados pela grande fabrica **World Pictures**

Quinta-feira — Um dos modernissimos films italianos

FILHA UNICA - Protagonistas: **Amleto Novelli, Tilde Kassay e C. Riso**

HOJE - PARISIENSE - HOJE

Uma obra celebre da litteratura franceza, transportada para a téla

Nossos bons aldeões

6 actos desenvolvendo a comedia «NOS BONS VILLAGEOIS» de VICTORIANO SARDOU.

INTERPRETES PRINCIPAES:

Tylde Kassay

Gustavo Serena

Camillo de Riso

Completa o programma:

UM FILM NATURAL

Segunda-Feira - 1 de Novembro

CHRISTUS!

O magnifico poema sacro, unico com o titulo «CHRISTUS» editado pela CINES DE ROMA e de exclusiva propriedade da Agencia Geral Cinematographica Claude Darlot.